

Construction de logements

Résultats à fin Janvier 2013 (Région Centre)

| | Janvier 2013 | Créations des 3 derniers mois | | Créations des 12 derniers mois | |
|--------------------------------------|--------------|-------------------------------|--------------------|--------------------------------|--------------------|
| | Créations | Cumul | Variation en % (1) | Cumul | Variation en % (2) |
| Autorisés | 1 729 | 3 778 | -19,6% | 14 960 | -17,4% |
| Selon le type de construction | | | | | |
| Construction neuve | 1 584 | 3 435 | -16,7% | 13 255 | -15,9% |
| Construction sur bâtiment existant | 145 | 343 | -40,5% | 1 705 | -27,6% |
| Selon le type de logement | | | | | |
| Logements ordinaires | 1 647 | 3 612 | -14,3% | 14 171 | -12,8% |
| individuels purs | 799 | 1 735 | 4,6% | 6 871 | -9,5% |
| individuels groupés | 300 | 719 | -19,8% | 2 584 | -14,9% |
| collectifs | 548 | 1 158 | -30,2% | 4 716 | -16,1% |
| En résidence | 82 | 166 | -65,8% | 789 | -57,9% |
| Commencés | 808 | 2 363 | -36,9% | 10 431 | -27,6% |
| Selon le type de construction | | | | | |
| Construction neuve | 724 | 2 185 | -33,8% | 9 260 | -28,1% |
| Construction sur bâtiment existant | 84 | 178 | -59,9% | 1 171 | -23,4% |
| Selon le type de logement | | | | | |
| Logements ordinaires | 807 | 2 121 | -32,2% | 9 855 | -22,9% |
| individuels purs | 393 | 1 162 | -15,1% | 5 340 | -16,2% |
| individuels groupés | 136 | 400 | -31,2% | 1 670 | -29,6% |
| collectifs | 278 | 559 | -52,5% | 2 845 | -29,5% |
| En résidence | 1 | 242 | -61,0% | 576 | -64,4% |

(1) 3 derniers mois de l'année N/ 3 même mois de l'année N-1 Source: SOeS, Sit@del2 date de prise en compte

(2) 12 derniers mois/ 12 mois précédents

Nombre de logements cumulés sur 12 mois

Unité: logements

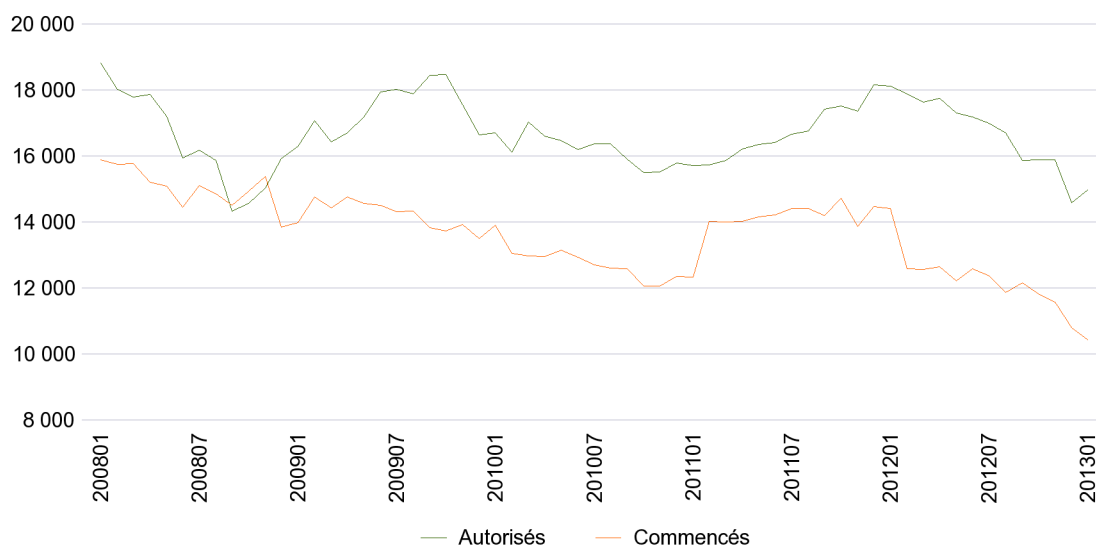

Source: SOeS, Sit@del2 date de prise en compte

Les logements autorisés et commencés par département

| | Janvier 2013 | Créations des 3 derniers mois | | Créations des 12 derniers mois | |
|----------------------------------|--------------|-------------------------------|--------------------|--------------------------------|--------------------|
| | Créations | Cumul | Variation en % (1) | Cumul | Variation en % (2) |
| CHER | | | | | |
| Total logements autorisés | 260 | 427 | -46,6% | 1 546 | -39,3% |
| Logements ordinaires | 179 | 346 | -56,7% | 1 424 | -43,4% |
| individuel | 177 | 344 | -0,3% | 1 166 | -18,3% |
| collectif | 2 | 2 | -99,6% | 258 | -76,3% |
| Total logements commencés | 186 | 385 | -31,5% | 1 312 | -35,3% |
| Logements ordinaires | 186 | 385 | -27,8% | 1 312 | -28,1% |
| individuel | 80 | 252 | 1,6% | 937 | -27,1% |
| collectif | 106 | 133 | -53,3% | 375 | -30,4% |
| EURE-ET-LOIR | | | | | |
| Total logements autorisés | 198 | 514 | -19,7% | 2 168 | -11,0% |
| Logements ordinaires | 197 | 475 | -25,8% | 2 129 | -7,8% |
| individuel | 159 | 383 | -5,0% | 1 361 | -16,9% |
| collectif | 38 | 92 | -61,2% | 768 | 14,3% |
| Total logements commencés | 67 | 196 | -47,3% | 1 082 | -30,6% |
| Logements ordinaires | 67 | 196 | -47,3% | 1 082 | -30,6% |
| individuel | 61 | 182 | -16,5% | 762 | -21,8% |
| collectif | 6 | 14 | -90,9% | 320 | -45,1% |
| INDRE | | | | | |
| Total logements autorisés | 149 | 255 | 44,9% | 782 | -8,5% |
| Logements ordinaires | 149 | 253 | 45,4% | 751 | -8,6% |
| individuel | 134 | 214 | 32,9% | 646 | -11,3% |
| collectif | 15 | 39 | >100% | 105 | 11,7% |
| Total logements commencés | 31 | 107 | -12,3% | 564 | -23,5% |
| Logements ordinaires | 31 | 107 | -12,3% | 535 | -24,6% |
| individuel | 31 | 90 | -26,2% | 505 | -19,1% |
| collectif | 0 | 17 | | 30 | -65,1% |
| INDRE-ET-LOIRE | | | | | |
| Total logements autorisés | 625 | 1 333 | 56,3% | 4 789 | 8,0% |
| Logements ordinaires | 625 | 1 332 | 56,2% | 4 589 | 18,7% |
| individuel | 249 | 585 | 8,1% | 2 138 | -8,5% |
| collectif | 376 | 747 | >100% | 2 451 | 60,4% |
| Total logements commencés | 227 | 640 | -35,4% | 2 814 | -39,2% |
| Logements ordinaires | 227 | 615 | -26,0% | 2 623 | -30,9% |
| individuel | 142 | 354 | -21,5% | 1 638 | -25,1% |
| collectif | 85 | 261 | -31,3% | 985 | -38,7% |
| LOIRET | | | | | |
| Total logements autorisés | 341 | 795 | -56,5% | 3 999 | -32,8% |
| Logements ordinaires | 341 | 794 | -40,9% | 3 646 | -25,4% |
| individuel | 234 | 599 | -23,4% | 2 714 | -10,8% |
| collectif | 107 | 195 | -65,2% | 932 | -49,4% |
| Total logements commencés | 236 | 712 | -37,7% | 3 351 | -10,5% |
| Logements ordinaires | 235 | 572 | -22,3% | 3 074 | -4,4% |
| individuel | 154 | 454 | -9,0% | 2 051 | -11,2% |
| collectif | 81 | 118 | -50,2% | 1 023 | 13,2% |
| LOIR-ET-CHER | | | | | |
| Total logements autorisés | 156 | 454 | 11,8% | 1 676 | -11,7% |
| Logements ordinaires | 156 | 412 | 1,5% | 1 632 | -11,7% |
| individuel | 146 | 329 | 1,9% | 1 430 | -1,8% |
| collectif | 10 | 83 | 0,0% | 202 | -48,5% |
| Total logements commencés | 61 | 323 | -42,2% | 1 308 | -23,5% |
| Logements ordinaires | 61 | 246 | -53,8% | 1 229 | -26,9% |
| individuel | 61 | 230 | -44,0% | 1 117 | -18,2% |
| collectif | 0 | 16 | -86,9% | 112 | -64,7% |

(1) 3 derniers mois de l'année N/ 3 même mois de l'année N-1

Source: SOeS, Sit@del2 date de prise en compte

(2) 12 derniers mois/ 12 mois précédents