LA SYNTHÈSE DE L'ÉTAT INITIAL DE L'ENVIRONNEMENT

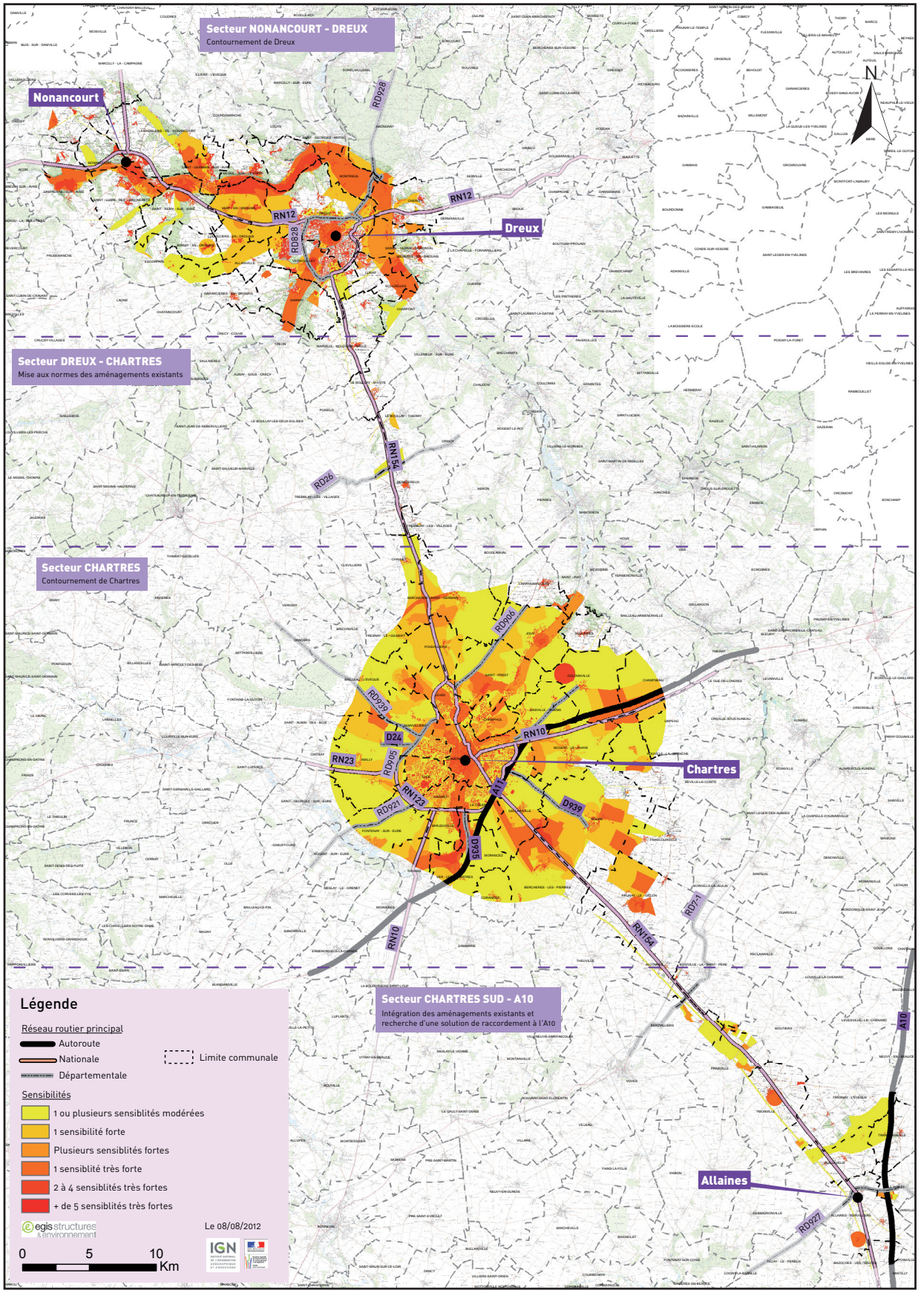

Septembre 2012