



DOSSIER DE PERMIS DE CONSTRUIRE

Michel Blanchon
Architecte DESA
7 route de Nouaillé 86000 POITIERS
Tél: 06 30 36 35 46
michel.blanchon.86@wanadoo.fr

Monsieur SCHNEIDER Jacques

Lieu-dit: " Le Gros Ormeau "
37210 - NOIZAY

Construction d'une serre maraîchère et
d'un bâtiment agricole avec
couvertures photovoltaïques

[Handwritten signature]

DIRECTION GÉNÉRALE DES
FINANCES PUBLIQUES

EXTRAIT DU PLAN CADASTRAL

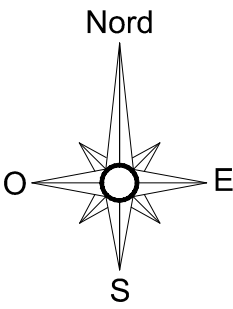

 Parcelles de l'exploitation
à proximité

 Limite de l'unité foncière concernée
par le projet

Département :
INDRE ET LOIRE

Commune :
NOIZAY

Section : E
Feuille : 000 E 01

Échelle d'origine : 1/2500
Échelle d'édition : 1/5000

Date d'édition : 29/03/2021
(fuseau horaire de Paris)

Coordonnées en projection : RGF93CC47

Le plan visualisé sur cet extrait est géré par le
centre des impôts foncier suivant :
TOURS
40, rue Edouard Vaillant 37060
37060 TOURS CEDEX 9
tél. 02 47 21 71 62 -fax
ptgc.indre-et-loire@dgif.finances.gouv.fr

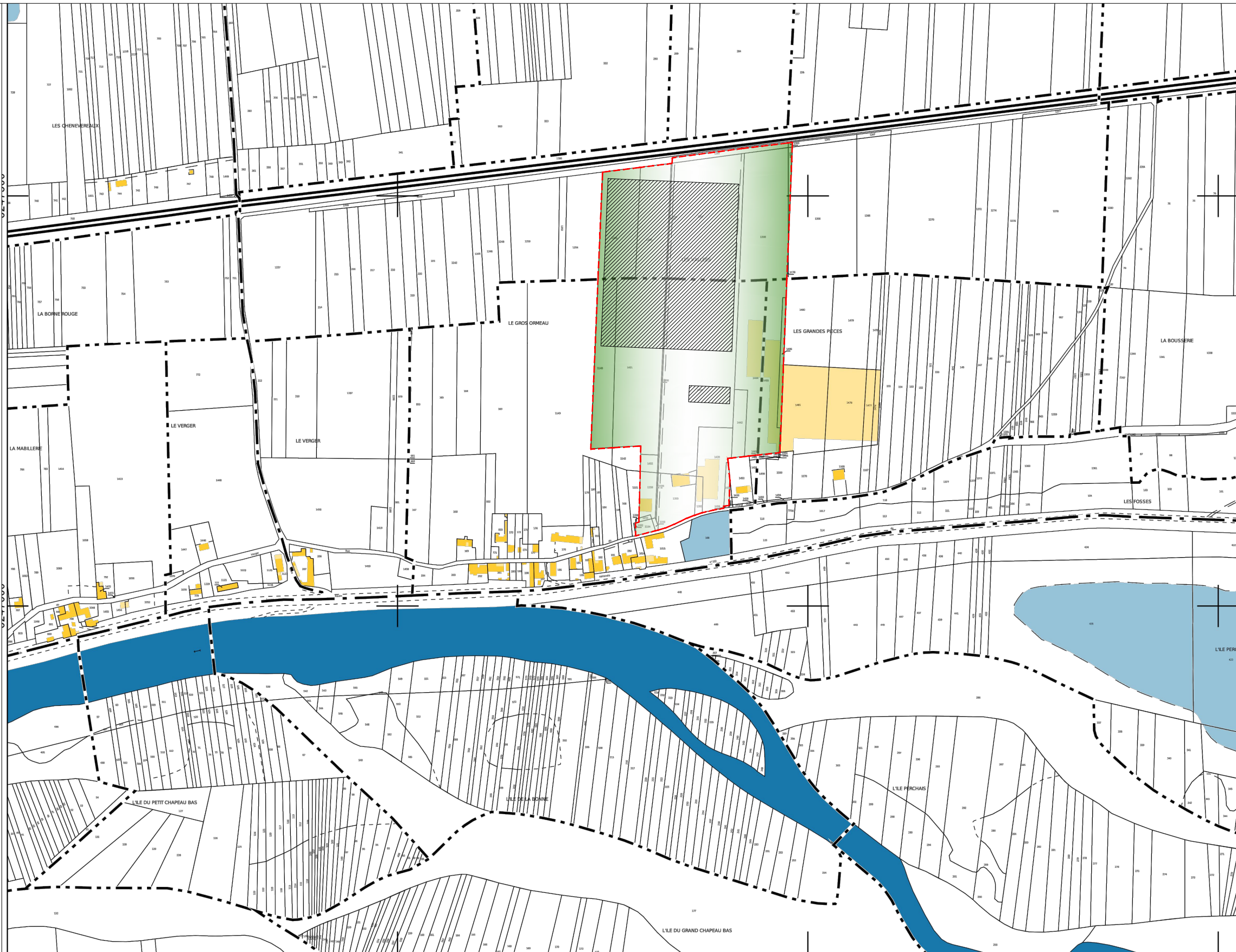

Construction d'une serre maraîchère et d'un bâtiment agricole
avec couvertures photovoltaïques

PC

Michel Blanchon
Architecte DESA
7 route de Nouaille / 85000 POUILLEY
Tél: 06 30 36 35 46
michel.blanchon.86@wanadoo.fr

Monsieur SCHNEIDER Jacques

Lieu-dit: " Le Gros Ormeau "

37210 - NOIZAY

DIRECTION GÉNÉRALE DES
FINANCES PUBLIQUES

EXTRAIT DU PLAN CADASTRAL

-
- Unité foncière
-
- Aire de manoeuvre, Accès et
Future parcelle issue de la division cadastrale
-
- Végétation existante
-
- Réseaux EP
-
- Réseaux électriques enterrés
-
- NGF
+000
- Niveaux NGF
(Nivellement général de la France)

Département :
INDRE ET LOIRE

Commune :
NOIZAY

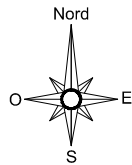

Section : E
Feuille : 000 E 01

Date d'édition : 30/10/2020
(fuseau horaire de Paris)

Coordonnées en projection : RGF93CC47

Le plan visualisé sur cet extrait est géré par le
centre des impôts foncier suivant :
TOURS
40, rue Edouard Vaillant 37060
37060 TOURS CEDEX 9
tél. 02 47 21 71 62 -fax
ptgc.indre-et-loire@dgfip.finances.gouv.fr

Construction d'une serre maraîchère et d'un bâtiment agricole
avec couvertures photovoltaïques

PC

Michel Blanchon
Architecte DESA
7 route de Nouaillé / 85000 POISSIERS
tél: 06 30 36 35 46
michel.blanchon.86@wanadoo.fr

Monsieur SCHNEIDER Jacques

Lieu-dit: " Le Gros Ormeau "
37210 - NOIZAY

DIRECTION GÉNÉRALE DES
FINANCES PUBLIQUES

EXTRAIT DU PLAN CADASTRAL

-
- Unité foncière
- Aire de manoeuvre, Accès et
Future parcelle issue de la division cadastrale
- Végétation existante
- Réseaux EP
- Réseaux électriques enterrés
- NGF
+000
- Niveaux NGF
(Nivellement général de la France)

Département :
INDRE ET LOIRE

Commune :
NOIZAY

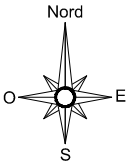

Section : E
Feuille : 000 E 01

Date d'édition : 30/10/2020
(fuseau horaire de Paris)

Coordonnées en projection : RGF93CC47

Le plan visualisé sur cet extrait est géré par le
centre des impôts foncier suivant :
TOURS
40, rue Edouard Vaillant 37060
37060 TOURS CEDEX 9
tél. 02 47 21 71 62 -fax
ptgc.indre-et-loire@dgfip.finances.gouv.fr

27/01/2021
1/1500
RPR
PC 2

Plan de masse

Construction d'une serre maraîchère et d'un bâtiment agricole
avec couvertures photovoltaïques

PC

Michel Blanchon
Architecte DESA
7 route de Nouaille / 85000 POISSIERS
Tél: 06 30 36 35 46
michel.blanchon.86@wanadoo.fr

Monsieur SCHNEIDER Jacques

Lieu-dit: " Le Gros Ormeau "
37210 - NOIZAY

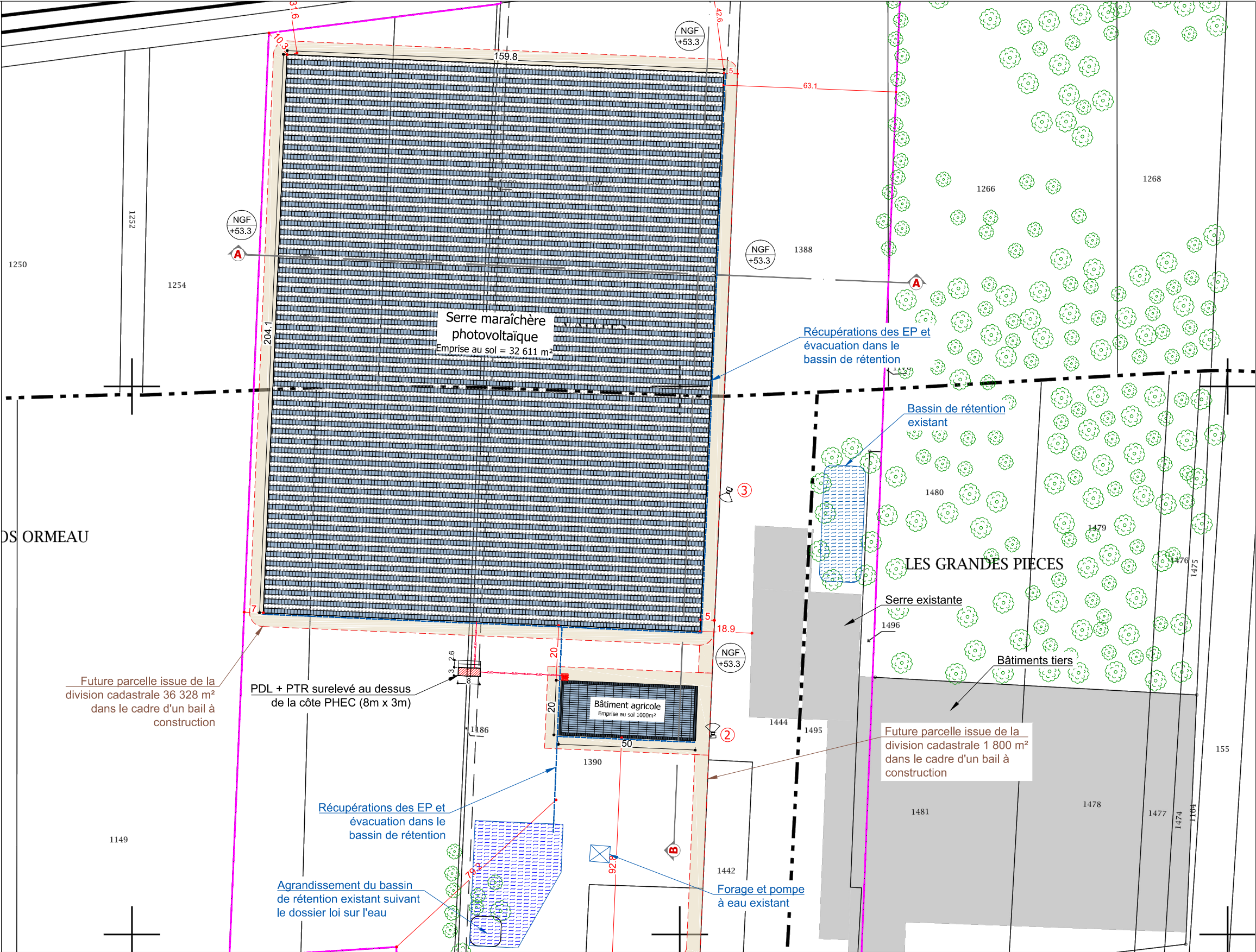

EXTRAIT DU PLAN CADASTRAL

Niveaux NGF
(Nivellement général de la France)

PC

Michel Blanchon
Architecte DESA
7 route de Nouaille 86000 POISSIERS
tel: 06 30 36 35 46
michel.blanchon.86@wanadoo.fr

Lieu-dit: " Le Gros Ormeau "
37210 - NOIZAY

CE PLAN EST NOTRE PROPRIETE & NE PEUT ETRE COPIE OU COMMUNIQUE A DES TIERS SANS NOTRE AUTORISATION ECRITE. IL SERA CONSIDERE COMME TACITEMENT APPROUVE SANS RESERVE PAR CHAQUE DESTINATAIRE S'IL N'A PAS FAIT L'OBJET DE REMARQUES ECRITES DANS UN DELAI DE 15 JOURS A DATER DE SA DIFFUSION.

COUPE A-A - Ech 1/750

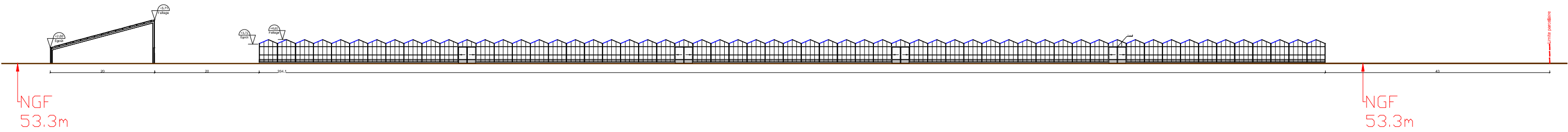

COUPE A-A - Ech 1/250

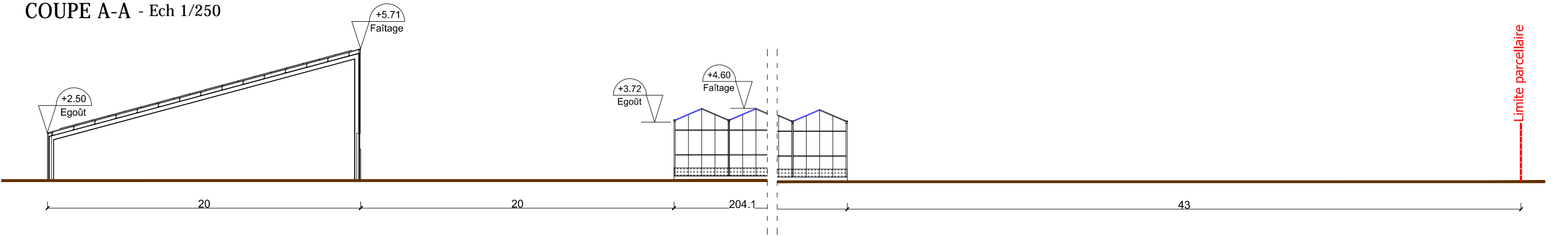

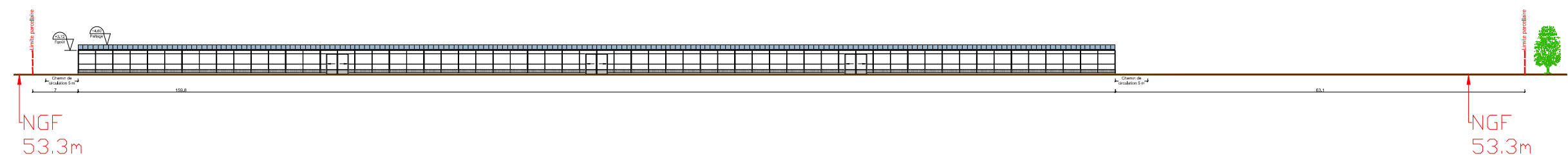

09/04/2021	Plan de coupe terrain	Construction d'une serre maraîchère et d'un bâtiment agricole avec couvertures photovoltaïques	PC	<div>Michel Blanchon Architecte DESA 7 route de Nouaille / 85000 POISSIERS Tel: 06 30 36 35 46 michel.blanchon.86@wanadoo.fr</div> 	
1/250 et 1/750					
RPR					
PC 3					
		Monsieur SCHNEIDER Jacques			
		Lieu-dit: " Le Gros Ormeau "			
		37210 - NOIZAY			
CE PLAN EST NOTRE PROPRIETE & NE PEUT ETRE COPIE OU COMMUNIQUE A DES TIERS SANS NOTRE AUTORISATION ECRITE. IL SERA CONSIDERE COMME TACITEMENT APPROUVE SANS RESERVE PAR CHAQUE DESTINATAIRE S'IL N'A PAS FAIT L'OBJET DE REMARQUES ECRITES DANS UN DELAI DE 15 JOURS A DATER DE SA DIFFUSION.					

COUPE B-B - Ech 1/750

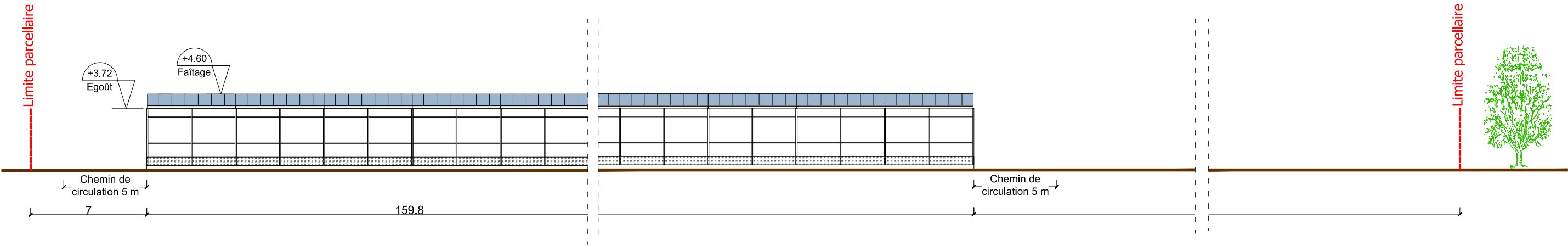

COUPE B-B - Ech 1/250



09/04/2021	Plan de coupe terrain BB	Construction d'une serre maraîchère et d'un bâtiment agricole avec couvertures photovoltaïques	PC	<div>Michel Blanchon Architecte DESA 7 route de Nouaille - 85000 POISSIERS Tel: 06 50 36 35 46 michel.blanchon.86@wanadoo.fr</div>		
1/250 et 1/750						
RPR						
PC 3						
		Monsieur SCHNEIDER Jacques				
		Lieu-dit: " Le Gros Ormeau "				
		37210 - NOIZAY				
CE PLAN EST NOTRE PROPRIETE & NE PEUT ETRE COPIE OU COMMUNIQUE A DES TIERS SANS NOTRE AUTORISATION ECRITE. IL SERA CONSIDERE COMME TACITEMENT APPROUVE SANS RESERVE PAR CHAQUE DESTINATAIRE S'IL N'A PAS FAIT L'OBJET DE REMARQUES ECRITES DANS UN DELAI DE 15 JOURS A DATER DE SA DIFFUSION.						

Poste PDL et PTR - Ech 1/50

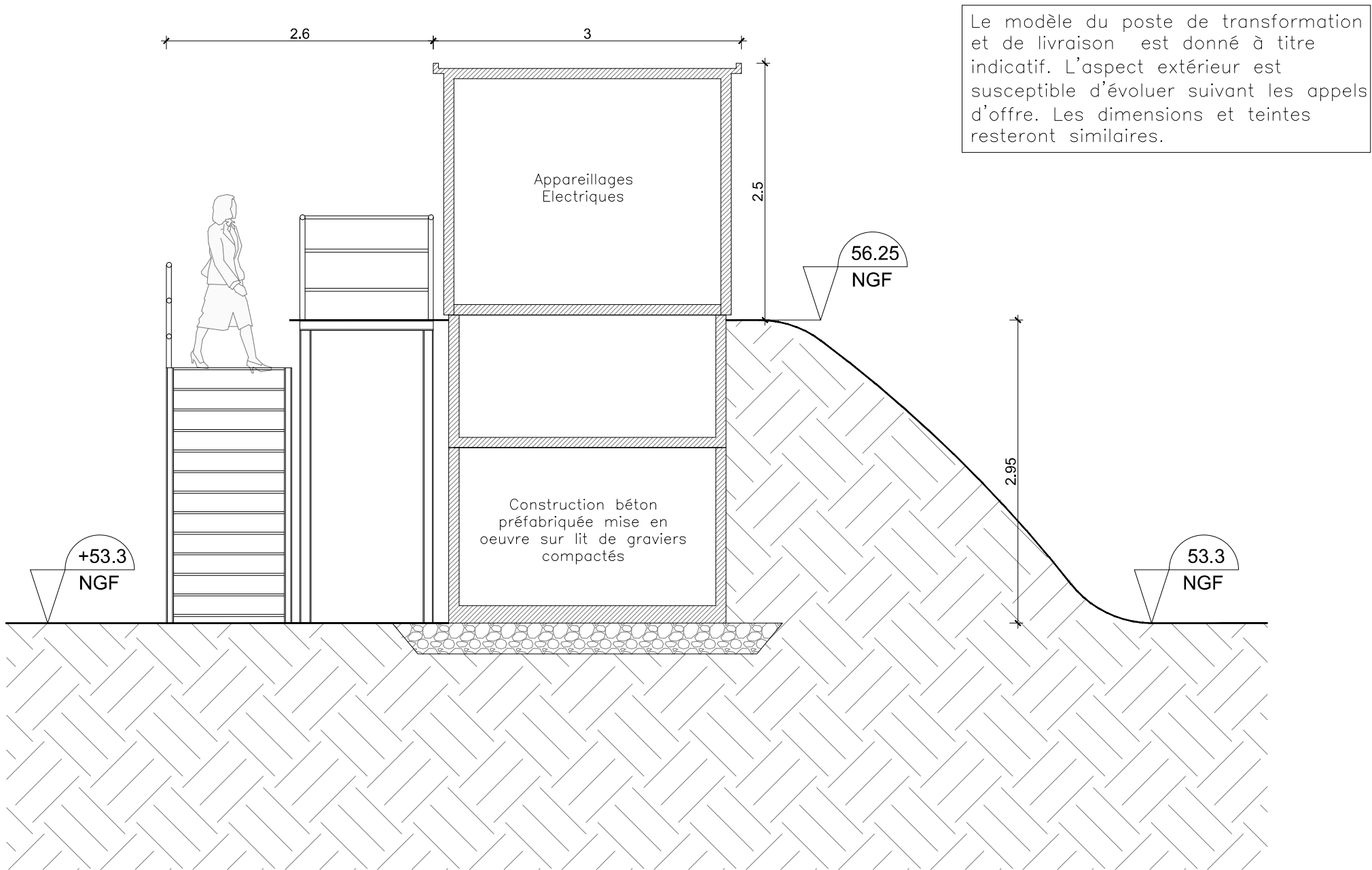

09/04/2021	Coupe de principe - PDL et PTR	Construction d'une serre maraîchère et d'un bâtiment agricole avec couvertures photovoltaïques	PC	<div>Michel Blanchon</div> <div>Architecte DESA</div> <div>7 route de Nouaille - 85000 POISSIERS</div> <div>Tel: 06 30 36 35 46</div> <div>michel.blanchon.86@wanadoo.fr</div>	
1/50					
RPR					
PC 3					
		Monsieur SCHNEIDER Jacques			
		Lieu-dit: " Le Gros Ormeau "			
		37210 - NOIZAY			
CE PLAN EST NOTRE PROPRIETE & NE PEUT ETRE COPIE OU COMMUNIQUE A DES TIERS SANS NOTRE AUTORISATION ECRITE. IL SERA CONSIDERE COMME TACITEMENT APPROUVE SANS RESERVE PAR CHAQUE DESTINATAIRE S'IL N'A PAS FAIT L'OBJET DE REMARQUES ECRITES DANS UN DELAI DE 15 JOURS A DATER DE SA DIFFUSION.					

	<p>Construction d'une serre maraîchère et d'un bâtiment agricole avec couvertures photovoltaïques</p> <p>37210 - NOIZAY</p>
PC 4	<p>NOTICE DESCRIPTIVE DU PROJET</p>
	<p>Michel Blanchon Architecte DESA 7 route de Nouaillé / 86000 POISSY Tél: 06 30 36 35 46 michel.blanchon.86@wanadoo.fr</p> 



I. ETAT INITIAL DU TERRAIN :

Le projet de construction se situe sur la commune de NOIZAY (37210), au lieu-dit « Le Gros Ormeau ».

Situé au sud-ouest de la commune, entre plusieurs exploitations agricoles et parcelles cultivées par des tiers, le projet s'inscrit dans un paysage à dominance rurale (cf. vue satellite).

L'unité foncière est en partie dissimulée par les serres existantes, et éloignée des habitations tierces, ce qui permettra d'isoler le projet et évitera de potentielles nuisances visuelles inhérentes à l'activité.

L'extrait cadastral servant de plan de situation (PC1), donne des indications d'environnement éloigné (densité des constructions proches...).

Les photographies et éléments PC6 et PC7-8 de la présente demande permettent d'apprécier l'ambiance du paysage rapproché (les angles de prises de vues sont repérés sur le plan de localisation des photos).

Le terrain est actuellement cultivé en maraîchage et possède un accès qui est existant depuis la rue du Gros Ormeau. (voir photo cf.). L'accès au terrain restera inchangé.

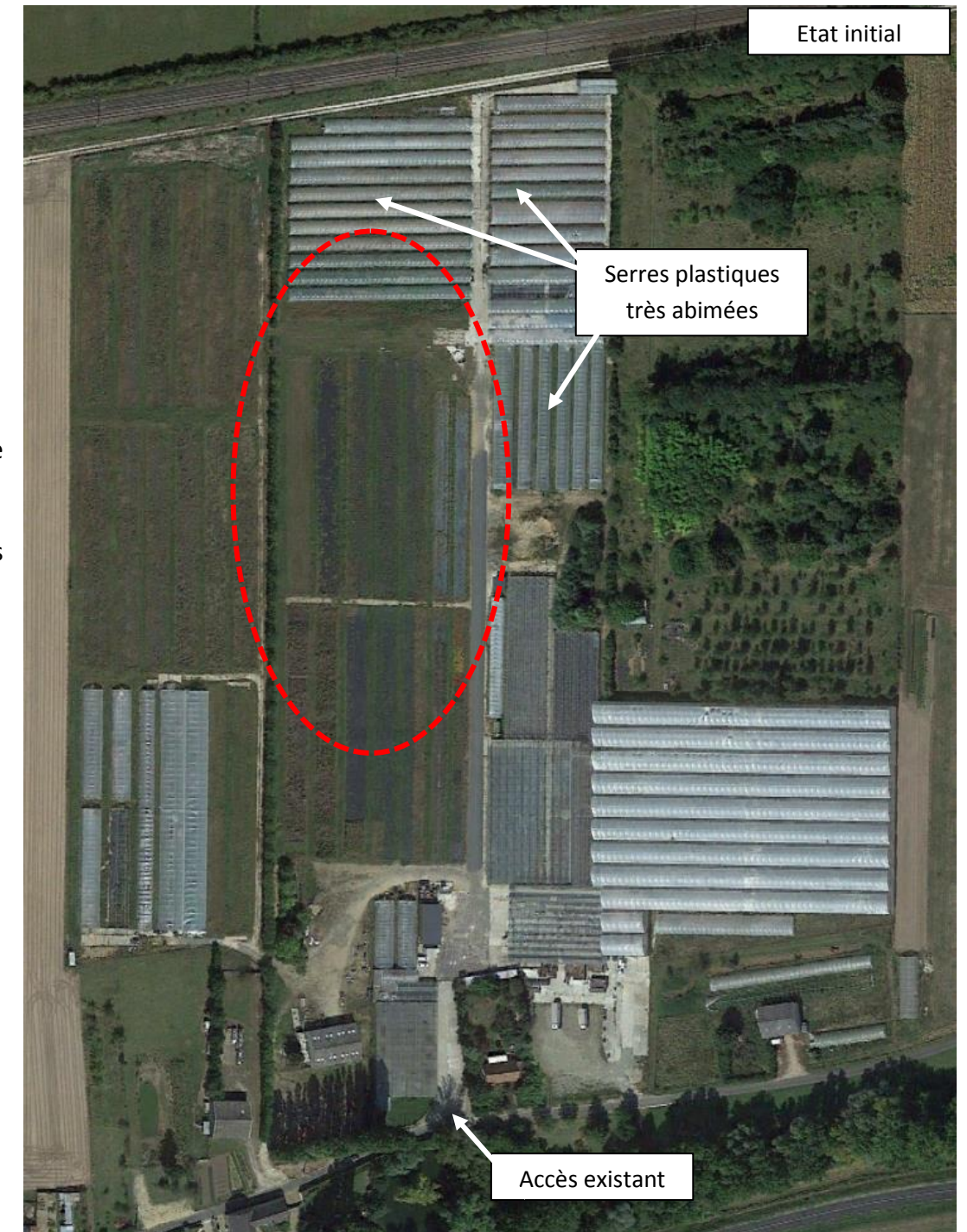

I. IMPLANTATION DU PROJET :

Le projet consiste à la construction d'une serre maraîchère pour la production de légumes, fruits et herbes aromatiques et d'un bâtiment agricole pour la mise en conditionnement de la production avec une partie de stockage de matériel agricole (le bâtiment n'accueillera pas d'unité de vente). Le projet permettra à l'exploitant d'améliorer les conditions d'exploitation.

Les constructions seront implantées sur les parcelles annexées au Cerfa de la présente demande, au lieu-dit Le Gros Ormeau » sur la commune de NOIZAY (37210).

L'accès au projet se fera depuis la parcelle n° 1439 de la section E, par l'accès qui est existant depuis la rue du Gros Ormeau.

L'implantation du projet sera réalisée en respectant au mieux l'alignement des parcelles.

Les constructions s'implanteront en zone A (agricole), qui permet les constructions et installations nécessaires à l'exploitation agricole. Le règlement du plan local d'urbanisme intercommunal sera appliqué et respecté.

II. INSERTION DANS SON ENVIRONNEMENT :

La topographie du terrain ne sera pas modifiée car ce type de construction (structure légère) permet de s'adapter au terrain (PC3).

La végétation existante sera conservée et permettra de participer à l'intégration paysagère du projet coupant ainsi la visibilité depuis les tiers.

Le volume général des constructions sera simple et sobre, les matériaux utilisés seront en harmonie avec l'environnement proche (PC6-7-8).

III. RESEAUX :

❖ Alimentation :

Pour le bon fonctionnement de la couverture photovoltaïque de la serre et du bâtiment, un poste électrique sera implanté à proximité du projet.

Le poste sera composé d'un poste de transformation et de livraison, il aura une emprise au sol de 24.00 m² et une surface plancher de 19.76 m².

La teinte sera de couleur beige.

Afin de respecter les prescriptions du plan de prévention des risques naturels prévisibles d'inondation de la Loire, le poste sera surélevé au-dessus de la côte PHEC (+56.25NGF), permettant ainsi d'avoir les appareillages électriques en sécurité en cas d'inondation.

❖ Raccordement :

Le projet sera raccordé électriquement en soutirage sur le soutirage déjà présent sur l'unité foncière.

En revanche l'électricité produite par les panneaux photovoltaïques ayant vocation à être réinjectée sur le réseau, une demande de raccordement sera effectuée auprès du gestionnaire de réseaux en temps voulu, pour une puissance d'injection de 3.5 MW. La centrale photovoltaïque sera raccordée au réseau électrique par le gestionnaire de réseaux, au point d'injection déterminé par l'étude de raccordement effectuée auprès du gestionnaire de réseaux.

❖ Evacuation :

Les eaux pluviales seront collectées par le projet, et seront évacuées vers le bassin de rétention existant au nord des constructions. Ce bassin sera redimensionné pour permettre la gestion des eaux pluviales de la serre et du bâtiment. Une déclaration au titre de la loi sur l'eau sera réalisée après l'obtention de la présente demande.

I. LUTTE CONTRE L'INCENDIE :

Un chemin périphérique au projet sera créé permettant de faire le tour des. (voir PC2)

L'accès au terrain est existant et carrossable pour permettre l'accès aux véhicules de secours.

Toutes les prescriptions du SDIS seront respectées.

IV. FUTURE DIVISION CADASTRALE :

La construction du projet par la société TECHNIQUE SOLAIRE pour le compte de Monsieur SCHNEIDER Jacques fera l'objet d'un bail à construction. Le propriétaire du foncier restera propriétaire de l'ensemble des parcelles mais donnera à bail à TECHNIQUE SOLAIRE la zone correspondant à l'emprise du projet pour construire les volières.

Les parcelles sur lesquelles sera implanté le projet feront l'objet d'une division cadastrale avant le début des travaux et la signature du bail : la parcelle issue de la division correspondra à l'emprise du projet augmentée d'une bande de 5 mètres de manière à ce que le bail à construction ne porte que sur cette emprise et non sur la totalité des parcelles concernées.

En l'application de l'article R-442-1 a) cette division cadastrale ne sera soumise ni à déclaration préalable ni à permis d'aménager.

A noter que le projet ne comportera pas de voie ou d'espace commun.

DESCRIPTIF DE SERRE :

❖ Mode constructif :

La serre maraîchère photovoltaïque objet de la présente demande est une serre verre multi-chapelles de type « Venlo ». Elle est constituée d’une structure principale en aluminium/ acier galvanisé et de panneaux de verres sur toutes les façades. La structure de la serre est complétée par des poutres treillis qui viennent rigidifier l’ensemble.

Des portails seront disposés sur les façades permettant l’accès et la circulation sous la serre.

Des ouvrants seront répartis de façon homogène sur les pans Nord pour faciliter l’aération.

Les panneaux photovoltaïques seront directement intégrés sur les pans Sud à la structure de la serre, sans support supplémentaires. Ils seront fixes afin de respecter les contraintes techniques et réglementaires en vigueur.

La pente des différentes chapelles est de 23° avec une hauteur à l’égout de 3.72m et une hauteur au faîtage de 4.60m.

La dimension de la serre est de 159.80m x 204.10m.

Afin de respecter les prescriptions du plan de prévention des risques naturels prévisibles d’inondation de la Loire, les façades de la serre intégreront en parties basses une paroi fusible qui sous la pression en cas de montée des eaux permettra la transparence hydrauliques de l’ouvrage.

L’emprise au sol sera de 32 611 m² et une surface plancher de 32 470 m².

Aménagement des plantations envisagées :

Basilic	Haricot vert	Haricot beurre	Aromatiques
Ciboulettes	Concombres	Céleri	Salades
Piments	Tomates	Tomates	Tomates cerises
Tomates	Aubergines	Courgettes	Poivrons
Persil	Coriandre	Menthe	Persil frisé



DESCRIPTIF DU BÂTIMENT :

❖ Mode constructif :

La structure de ce bâtiment sera en portiques métalliques sans poteaux intermédiaires, elle permettra de supporter la couverture du bâtiment ainsi que l'ossature secondaire pour fixer le bardage.
La couverture du rampant Sud sera en bac acier galvanisé pré-laqué de couleur gris/bleu RAL 5008, sur lequel seront intégrés les panneaux photovoltaïques.

Le bâtiment sera clos sur la façade Sud, Nord et Ouest par du bardage en bac acier galvanisé pré-laqué RAL « Beige » (posé à la verticale).
Un mur en parpaing enduit sera réalisé en partie basse ou le bardage sera présent (3m ht).

Il s'agit d'un bâtiment mono-pan avec une pente de toiture de 15° avec une hauteur à l'égoût de 3.00m et d'une hauteur au faîtage de 8.41m.
La dimension du bâtiment est de 50.00m × 20.00m.

Afin de respecter les prescriptions du plan de prévention des risques naturels prévisibles d'inondation de la Loire, les portes et portails serviront de paroi fusible qui sous la pression en cas de montée des eaux permettra la transparence hydrauliques de l'ouvrage.

L'emprise au sol sera de 1000 m² et une surface plancher de 500 m².

Ce bâtiment servira pour la mise en conditionnement de la production avec une partie de stockage de matériel agricole.

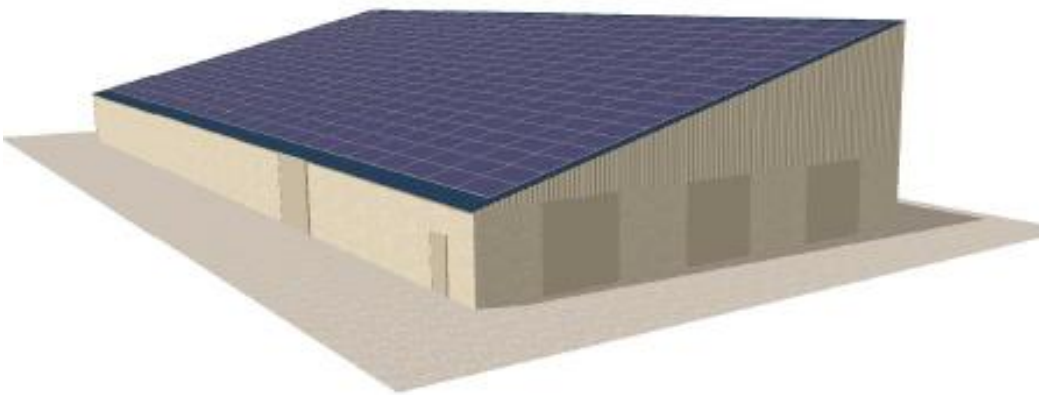

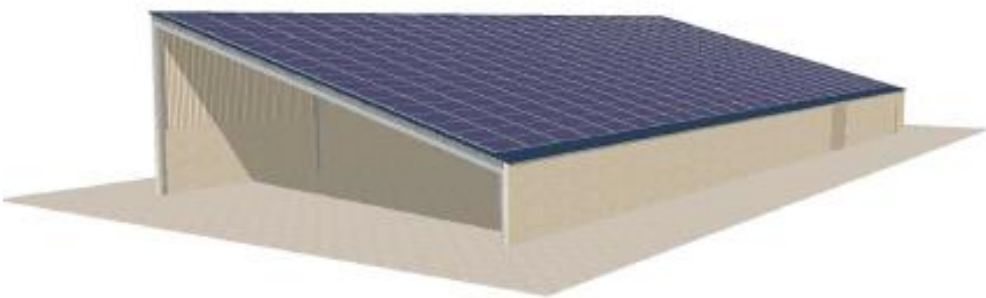
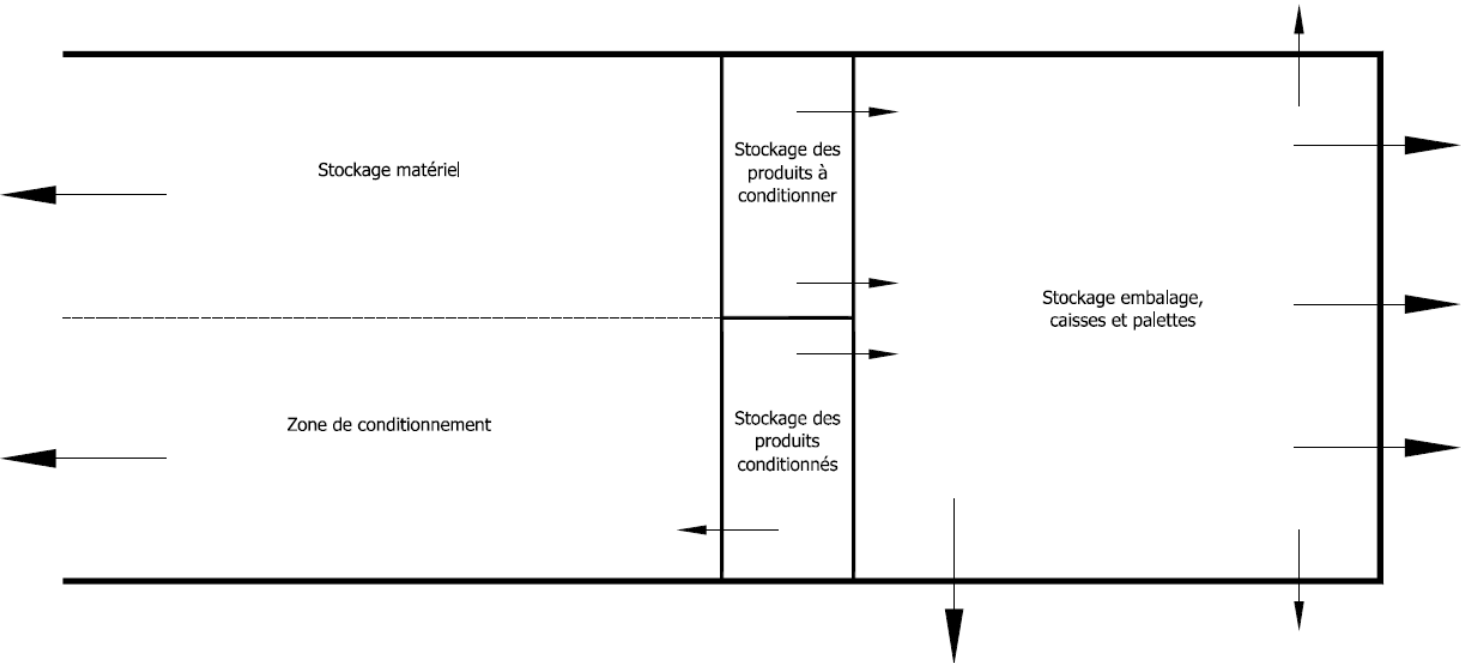

Aménagement du bâtiment envisagé :

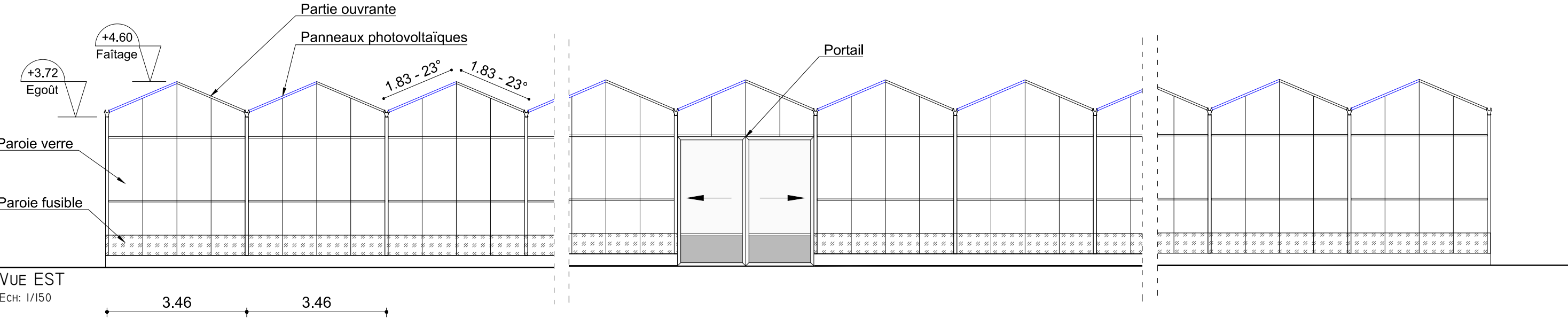
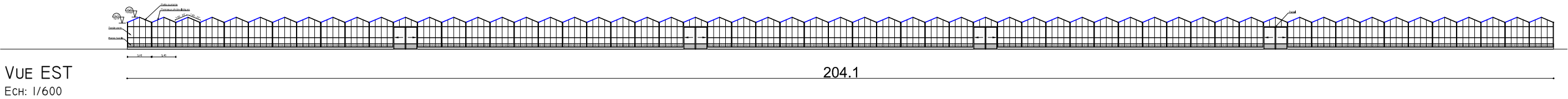
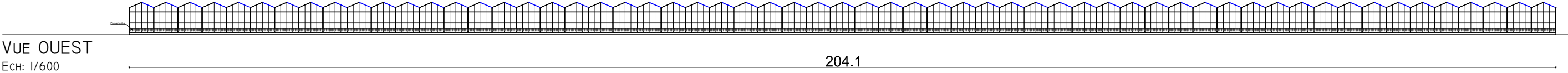

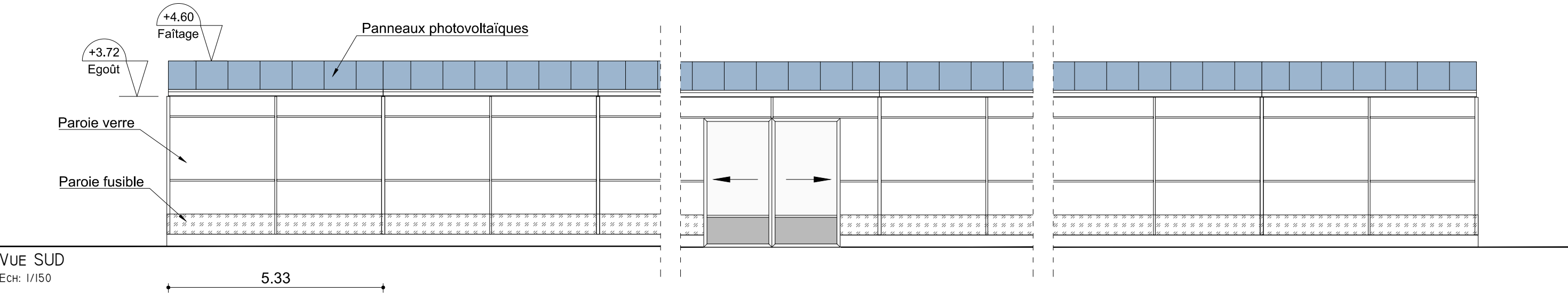
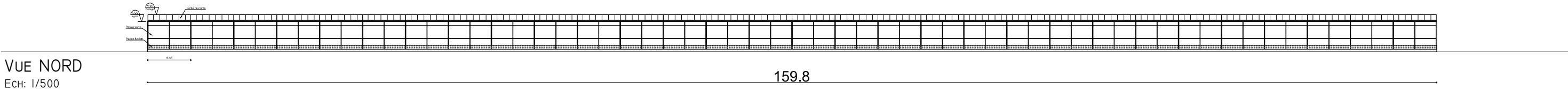
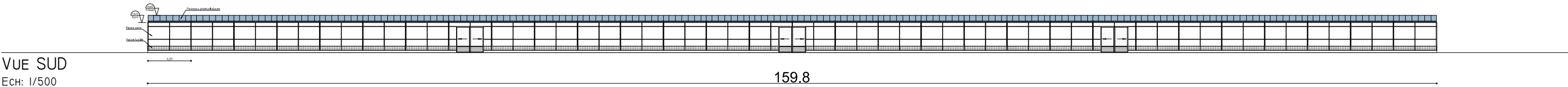

28/01/2021	Façades - EST et OUEST	Construction d'une serre maraîchère et d'un bâtiment agricole avec couvertures photovoltaïques	PC	<div>Michel Blanchon Architecte DESA 7 route de Nouaille - 85000 POISSIERS Tél: 06 30 36 35 46 michel.blanchon.86@wanadoo.fr</div> <div></div>	
1/150 et 1/600					
RPR					
PC 5					
		Monsieur SCHNEIDER Jacques			
		Lieu-dit: " Le Gros Ormeau "			
		37210 - NOIZAY			
CE PLAN EST NOTRE PROPRIETE & NE PEUT ETRE COPIE OU COMMUNIQUE A DES TIERS SANS NOTRE AUTORISATION ECRITE. IL SERA CONSIDERE COMME TACITEMENT APPROUVE SANS RESERVE PAR CHAQUE DESTINATAIRE S'IL N'A PAS FAIT L'OBJET DE REMARQUES ECRITES DANS UN DELAI DE 15 JOURS A DATER DE SA DIFFUSION.					



28/01/2021	Façades - SUD et NORD	Construction d'une serre maraîchère et d'un bâtiment agricole avec couvertures photovoltaïques	PC	<div>Michel Blanchon Architecte DESA 7 route de Nouailly / 85000 POISSIERS Tél: 06 30 36 35 46 michel.blanchon.86@wanadoo.fr</div> 	
1/150 et 1/500					
RPR					
PC 5					
		Monsieur SCHNEIDER Jacques			
		Lieu-dit: " Le Gros Ormeau "			
		37210 - NOIZAY			
CE PLAN EST NOTRE PROPRIETE & NE PEUT ETRE COPIE OU COMMUNIQUE A DES TIERS SANS NOTRE AUTORISATION ECRITE. IL SERA CONSIDERE COMME TACITEMENT APPROUVE SANS RESERVE PAR CHAQUE DESTINATAIRE S'IL N'A PAS FAIT L'OBJET DE REMARQUES ECRITES DANS UN DELAI DE 15 JOURS A DATER DE SA DIFFUSION.					

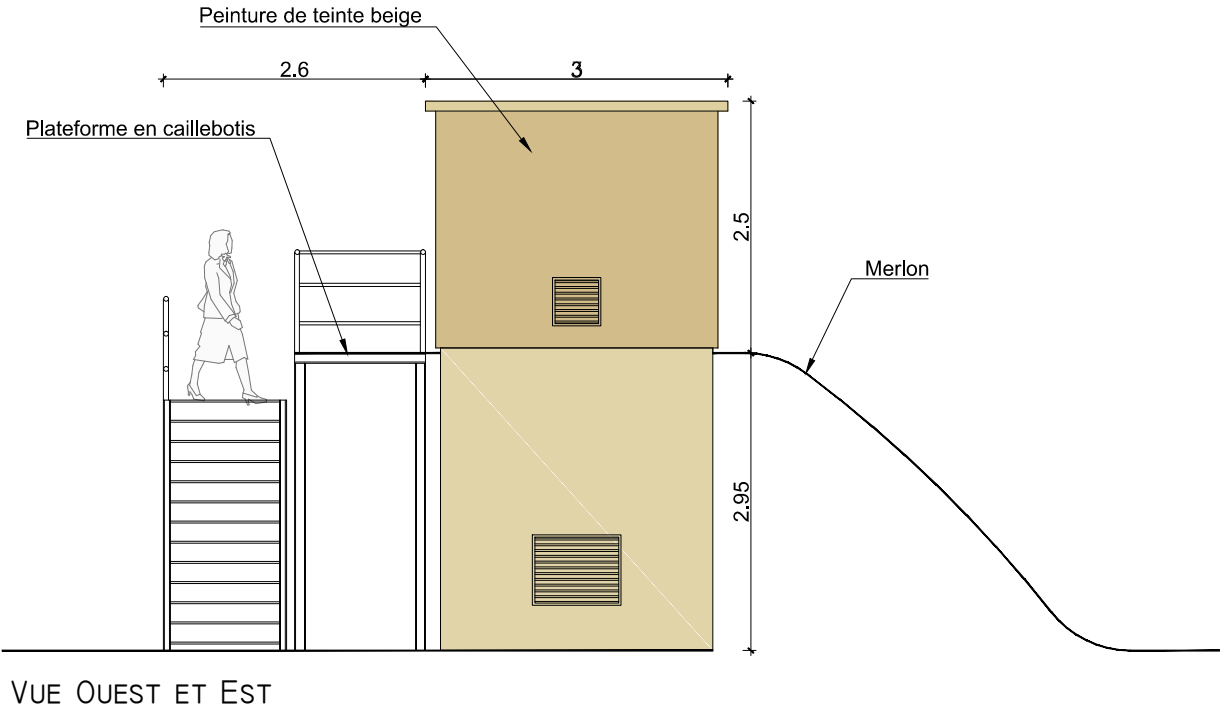
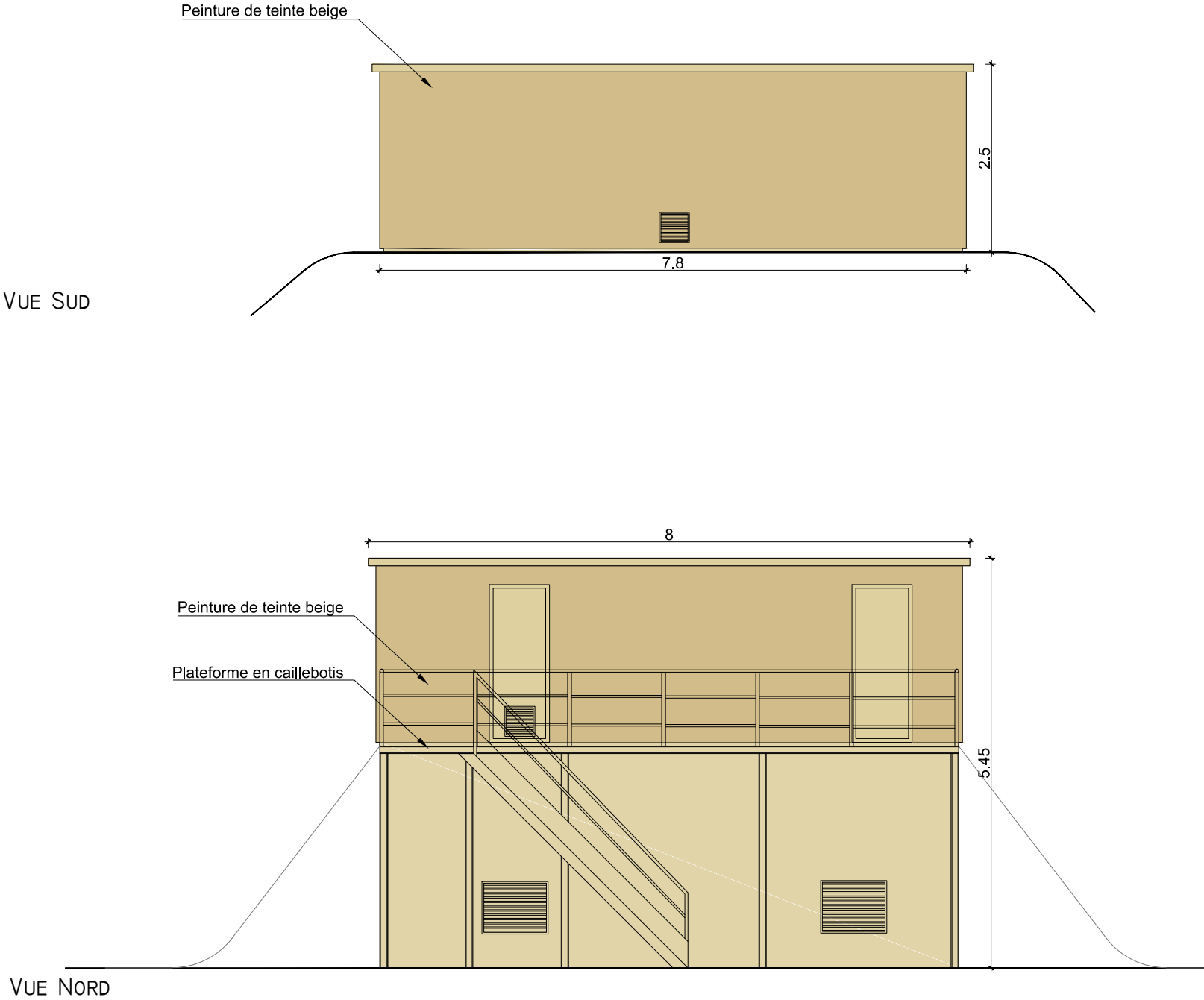

Le modèle du poste de transformation et de livraison est donné à titre indicatif. L'aspect extérieur est susceptible d'évoluer suivant les appels d'offre. Les dimensions et teintes resteront similaires.

Le poste de transformation sera de teinte beige.

09/04/2021	Plan des façades - PTR et PDL	Construction d'une serre maraîchère et d'un bâtiment agricole avec couvertures photovoltaïques	PC	<div>Michel Blanchon Architecte DESA 7 route de Nouaille - 85000 POISSIERS Tél: 06 30 36 35 46 michel.blanchon.86@wanadoo.fr</div> <div></div>
1/75				
RPR				
PC 5				
	<div>26, rue Annet Segeron 86580 - Biard Tél: 05 49 56 01 19 Fax: 05 49 53 23 48 contact@techniquesolaire.com</div>	<div>Monsieur SCHNEIDER Jacques Lieu-dit: " Le Gros Ormeau " 37210 - NOIZAY</div>		
CE PLAN EST NOTRE PROPRIETE & NE PEUT ETRE COPIE OU COMMUNIQUE A DES TIERS SANS NOTRE AUTORISATION ECRITE. IL SERA CONSIDERE COMME TACITEMENT APPROUVE SANS RESERVE PAR CHAQUE DESTINATAIRE S'IL N'A PAS FAIT L'OBJET DE REMARQUES ECRITES DANS UN DELAI DE 15 JOURS A DATER DE SA DIFFUSION.				

Vue Ouest
Ech:1/150

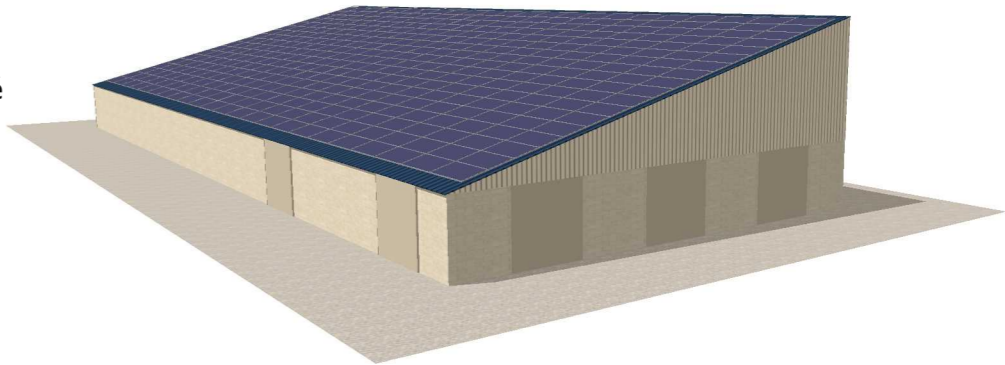
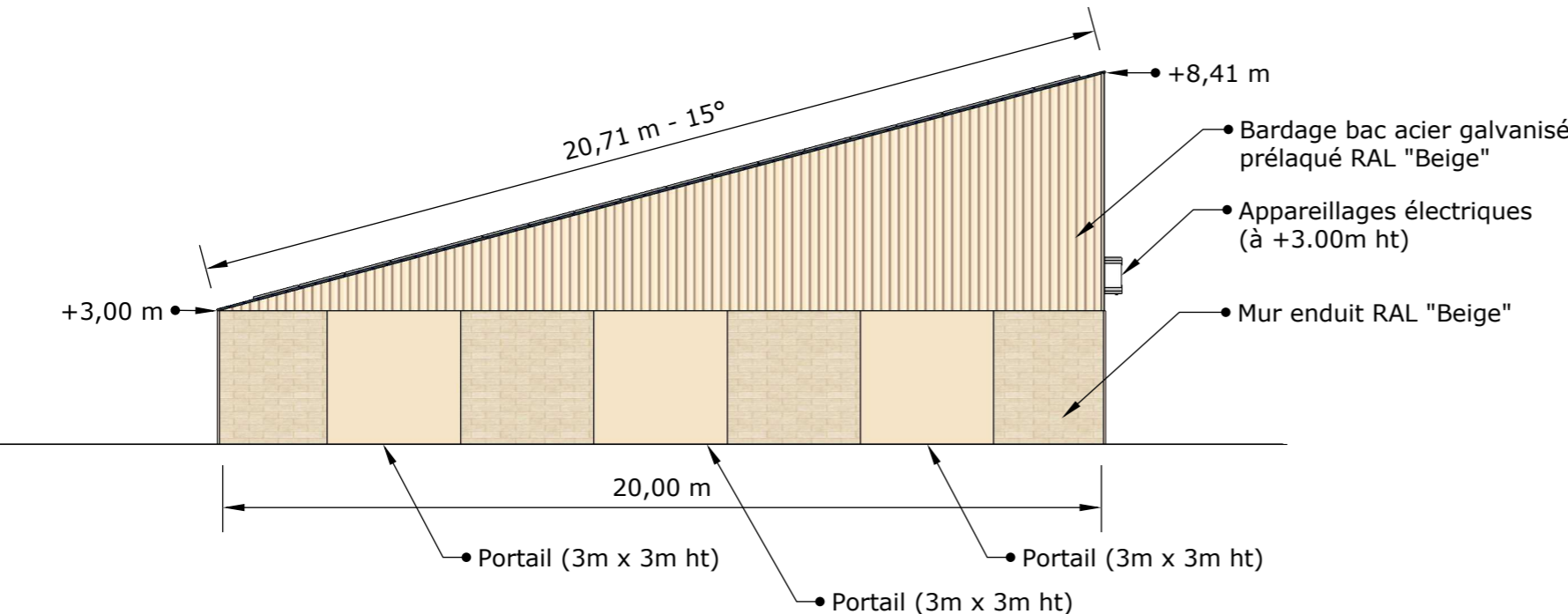

Vue Est
Ech:1/150

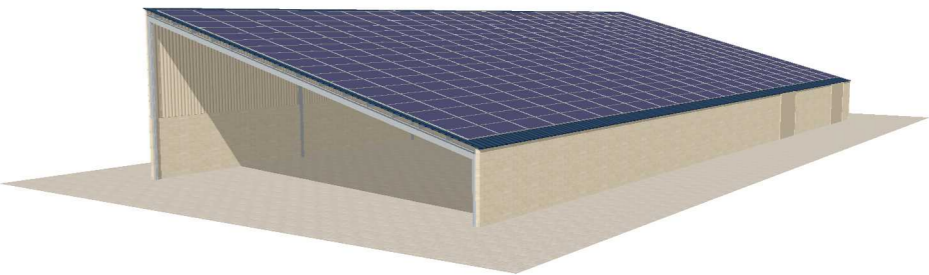
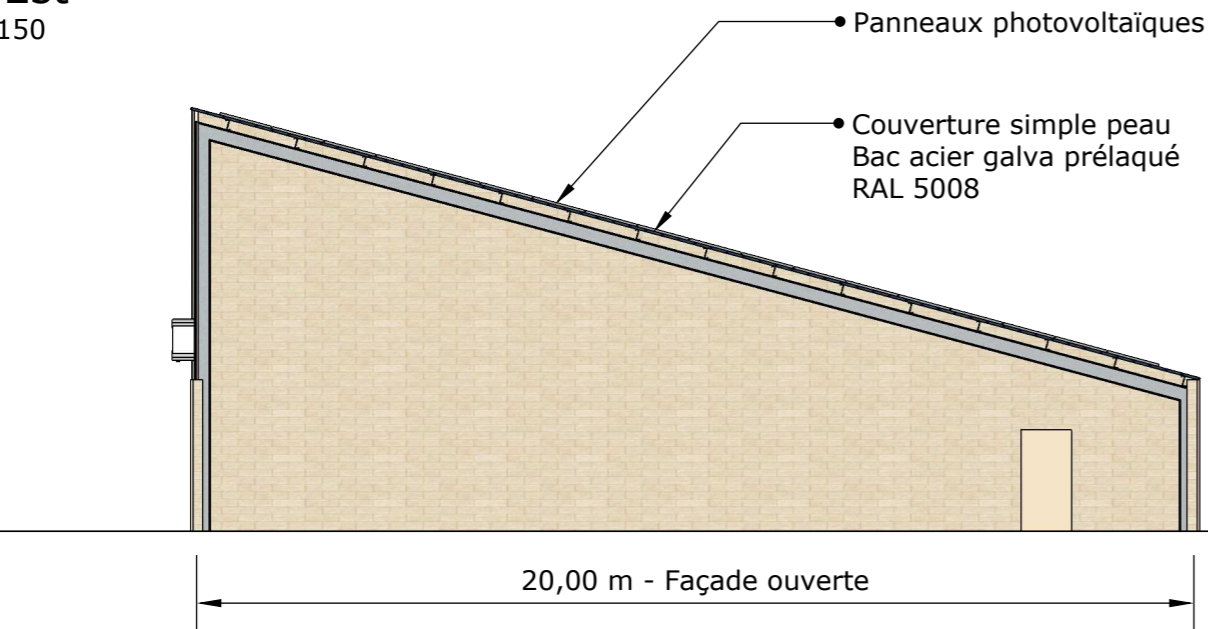

Toutes les ouvertures (portails et portes) pourront
en cas de forte inondation laisser passer les écoulements des eaux

29/01/2021	Plan des façades	Construction d'une serre maraîchère et d'un bâtiment agricole avec couvertures photovoltaïques	PC	<div>Michel Blanchon Architecte DESA 7 route de Nouailly 86900 POISSY Tél: 06 30 36 35 46 michel.blanchon.86@wanadoo.fr</div> 	
1/150					
PC5					
		Monsieur SCHNEIDER Jacques Lieu-dit: " Le Gros Ormeau " 37210 - NOIZAY			
CE PLAN EST NOTRE PROPRIETE & NE PEUT ETRE COPIE OU COMMUNIQUE A DES TIERS SANS NOTRE AUTORISATION ECRITE. IL SERA CONSIDERE COMME TACITEMENT APPROUVE SANS RESERVE PAR CHAQUE DESTINATAIRE S'IL N'A PAS FAIT L'OBJET DE REMARQUES ECRITES DANS UN DELAI DE 15 JOURS A DATER DE SA DIFFUSION.					

Vue Sud
Ech:1/250

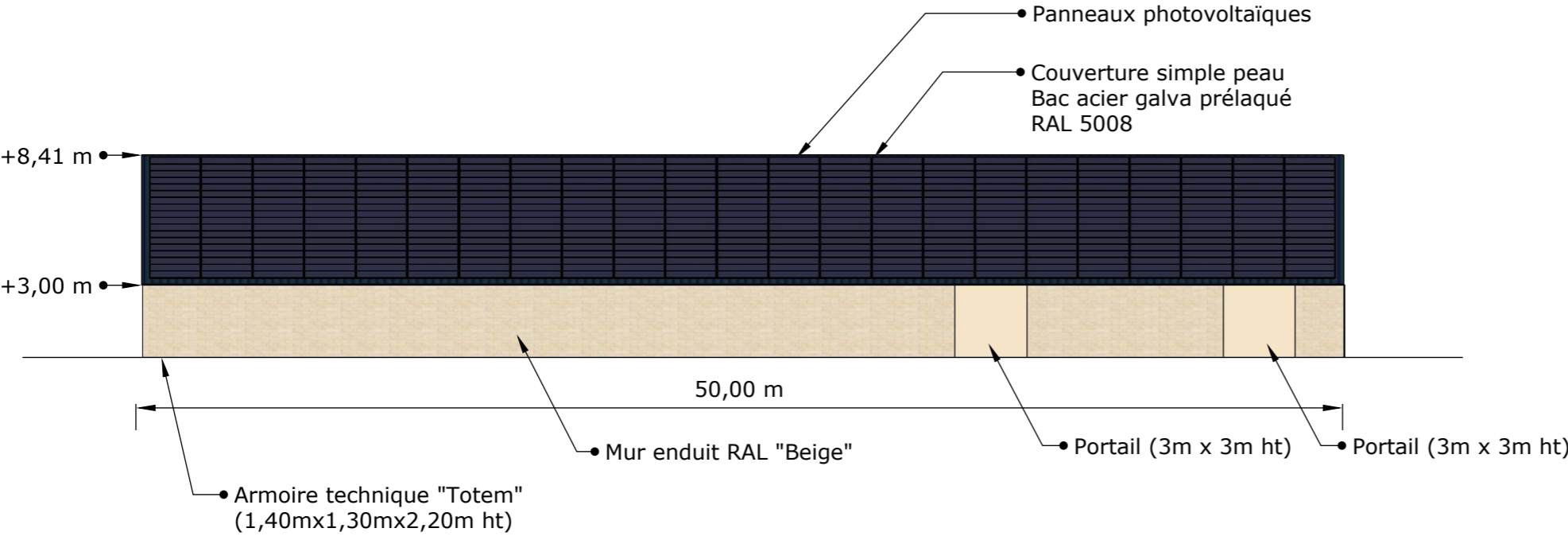

Vue de toiture
Ech:1/400

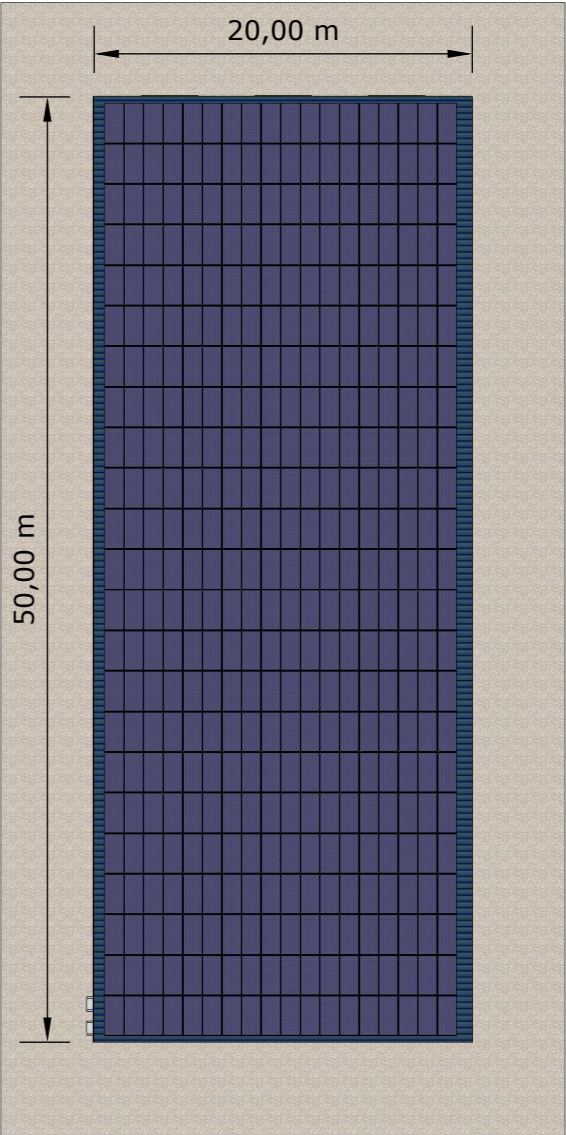
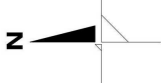

Vue Nord
Ech:1/250

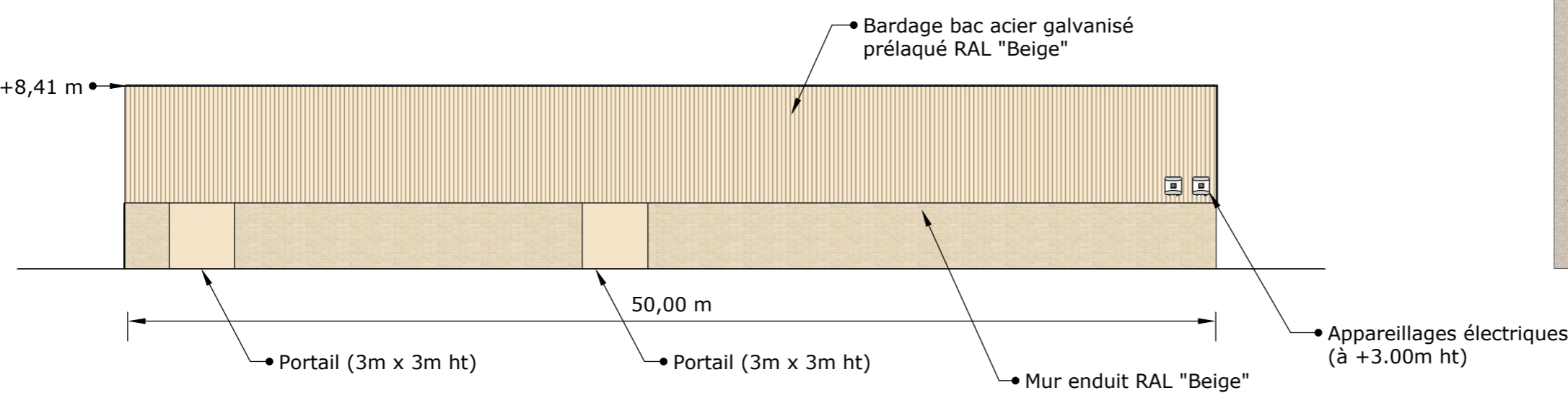

Toutes les ouvertures (portails et portes) pourront
en cas de forte inondation laisser passer les écoulements des eaux

29/01/2021	Plan des façades	Construction d'une serre maraîchère et d'un bâtiment agricole avec couvertures photovoltaïques	PC	<div>Michel Blanchon Architecte DESA 7 route de Noizay - 86000 PORTIERS Tél: 06 30 36 35 46 michel.blanchon.86@wanadoo.fr</div> 	
1/250 et 1/400					
PC5					
		Monsieur SCHNEIDER Jacques Lieu-dit: " Le Gros Ormeau " 37210 - NOIZAY			
CE PLAN EST NOTRE PROPRIETE & NE PEUT ETRE COPIE OU COMMUNIQUE A DES TIERS SANS NOTRE AUTORISATION ECRITE. IL SERA CONSIDERE COMME TACITEMENT APPROUVE SANS RESERVE PAR CHAQUE DESTINATAIRE S'IL N'A PAS FAIT L'OBJET DE REMARQUES ECRITES DANS UN DELAI DE 15 JOURS A DATER DE SA DIFFUSION.					

VUE I - AVANT



VUE I - APRÈS



09/04/2021	Photos - Insertions	Construction d'une serre maraîchère et d'un bâtiment agricole avec couvertures photovoltaïques	PC	<div>Michel Blanchon Architecte DESA 7 route de Nouailly / 85000 POITIERS Tél: 06 50 36 35 46 michel.blanchon.86@wanadoo.fr</div> <div></div>	
RPR					
PC 6-7-8					
		Monsieur SCHNEIDER Jacques			
		Lieu-dit: " Le Gros Ormeau "			
		37210 - NOIZAY			
CE PLAN EST NOTRE PROPRIETE & NE PEUT ETRE COPIE OU COMMUNIQUE A DES TIERS SANS NOTRE AUTORISATION ECRITE. IL SERA CONSIDERE COMME TACITEMENT APPROUVE SANS RESERVE PAR CHAQUE DESTINATAIRE S'IL N'A PAS FAIT L'OBJET DE REMARQUES ECRITES DANS UN DELAI DE 15 JOURS A DATER DE SA DIFFUSION.					

VUE 2 - AVANT



VUE 2 - APRÈS



09/04/2021	Photos - Insertions	Construction d'une serre maraîchère et d'un bâtiment agricole avec couvertures photovoltaïques	PC	Michel Blanchon Architecte DESA 7 route de Nouaille / 85000 POUILLEY Tél: 06 50 36 35 46 michel.blanchon.86@wanadoo.fr	
RPR					
PC 6-7-8					
		Monsieur SCHNEIDER Jacques			
		Lieu-dit: " Le Gros Ormeau "			
		37210 - NOIZAY			
CE PLAN EST NOTRE PROPRIETE & NE PEUT ETRE COPIE OU COMMUNIQUE A DES TIERS SANS NOTRE AUTORISATION ECRITE. IL SERA CONSIDERE COMME TACITEMENT APPROUVE SANS RESERVE PAR CHAQUE DESTINATAIRE S'IL N'A PAS FAIT L'OBJET DE REMARQUES ECRITES DANS UN DELAI DE 15 JOURS A DATER DE SA DIFFUSION.					

VUE 3 - AVANT



VUE 3 - APRÈS



09/04/2021	Photos - Insertions	Construction d'une serre maraîchère et d'un bâtiment agricole avec couvertures photovoltaïques	PC	<div>Michel Blanchon Architecte DESA 7 route de Nouaille / 85000 POLIERS Tél: 06 50 36 35 46 michel.blanchon.86@wanadoo.fr</div> 	
RPR					
PC 6-7-8					
		Monsieur SCHNEIDER Jacques			
		Lieu-dit: " Le Gros Ormeau "			
		37210 - NOIZAY			
CE PLAN EST NOTRE PROPRIETE & NE PEUT ETRE COPIE OU COMMUNIQUE A DES TIERS SANS NOTRE AUTORISATION ECRITE. IL SERA CONSIDERE COMME TACITEMENT APPROUVE SANS RESERVE PAR CHAQUE DESTINATAIRE S'IL N'A PAS FAIT L'OBJET DE REMARQUES ECRITES DANS UN DELAI DE 15 JOURS A DATER DE SA DIFFUSION.					