

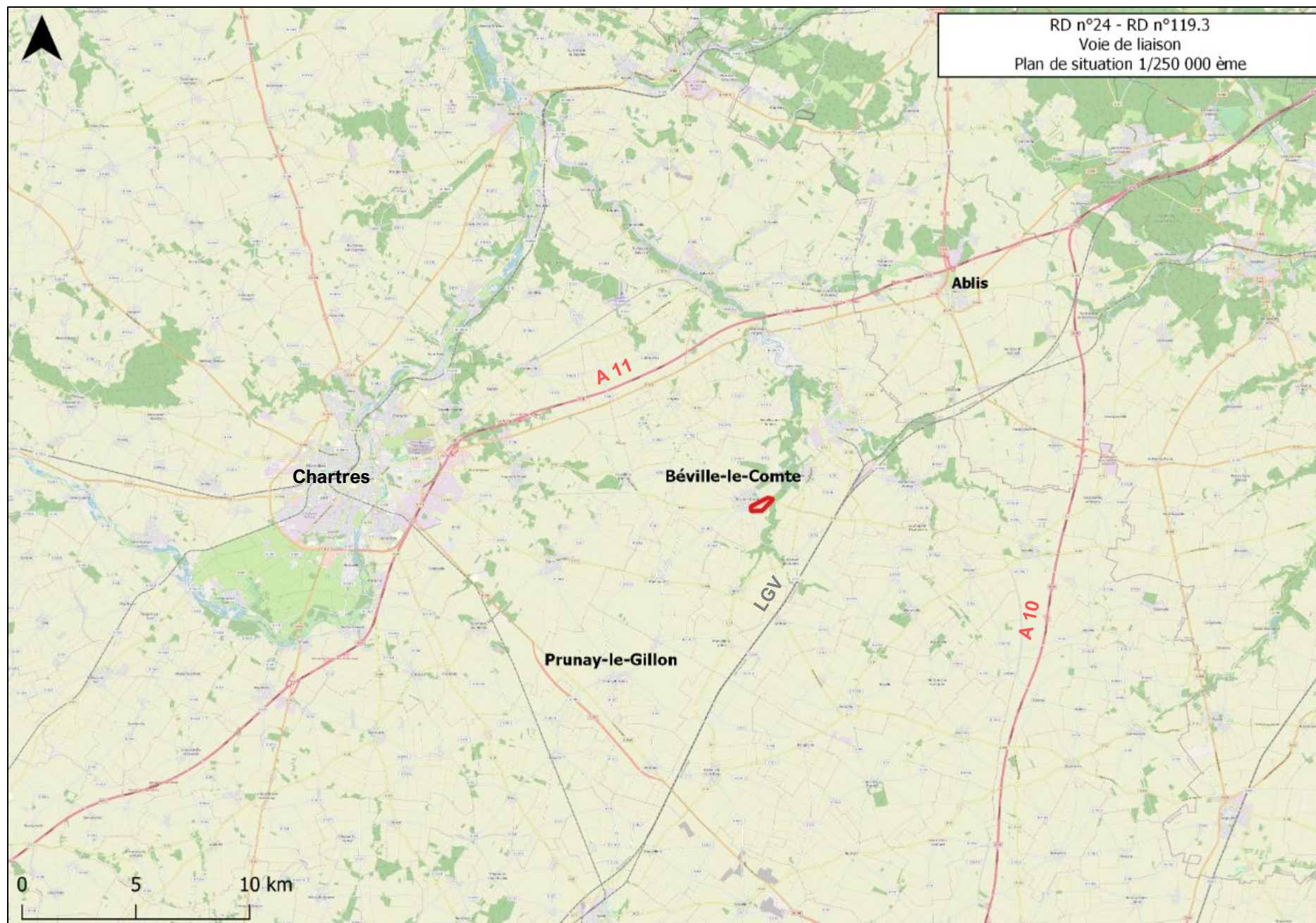

<p>Direction Générale Adjointe Aménagement et Développement</p> <p>Direction des infrastructures</p> <p><i>Service des infrastructures routières</i></p> <p>* * * *</p> <p>Conseil Départemental</p> <p>28028 Chartres Cedex</p> <p>Tel : 02 37 20 11 57</p>
<p>Routes Départementales n°24 et n°119.3</p>
<p>Commune de Béville-le-Comte</p> <p>Voie de liaison entre la RD n°24 et la RD°119.3</p>
<p>Demande d'examen au cas par cas préalables à la réalisation éventuelle d'une évaluation environnementale</p>
<p>Annexes obligatoire</p>

Annexes obligatoires

- ✓ Document CERFA n°14734 « informations nominatives relatives au maître d'ouvrage ou pétitionnaire » - non publié, fait l'objet d'une pièce distincte,
- ✓ Plans de situation,
 - Plan de localisation 1/250 000^{ème}
 - Plan de situation 1/25 000^{ème}
- ✓ Photographies,
- ✓ Plans projet,
- ✓ Carte permettant de localiser le projet par rapport aux sites Natura 2000.



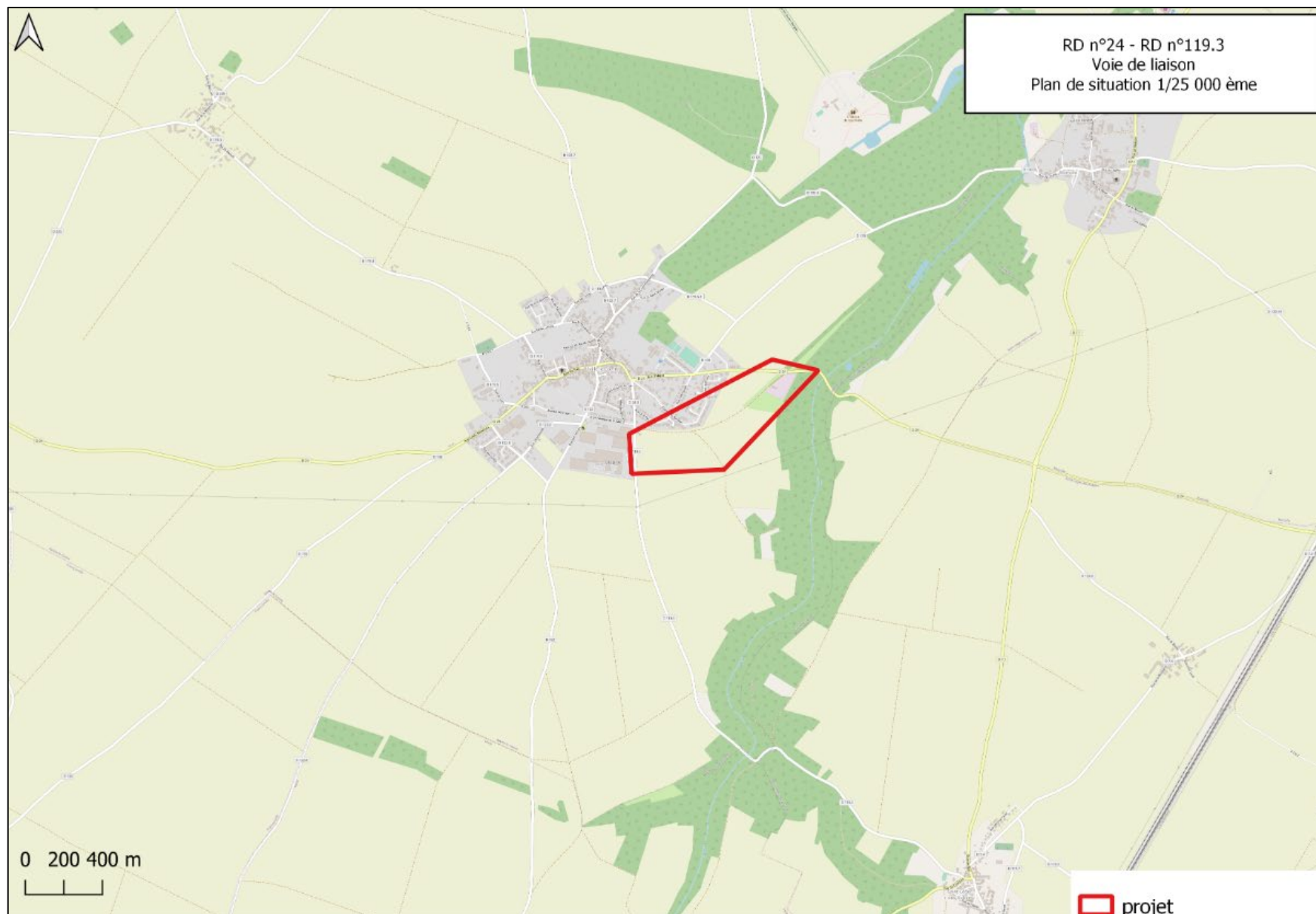

Photographies des abords du projet





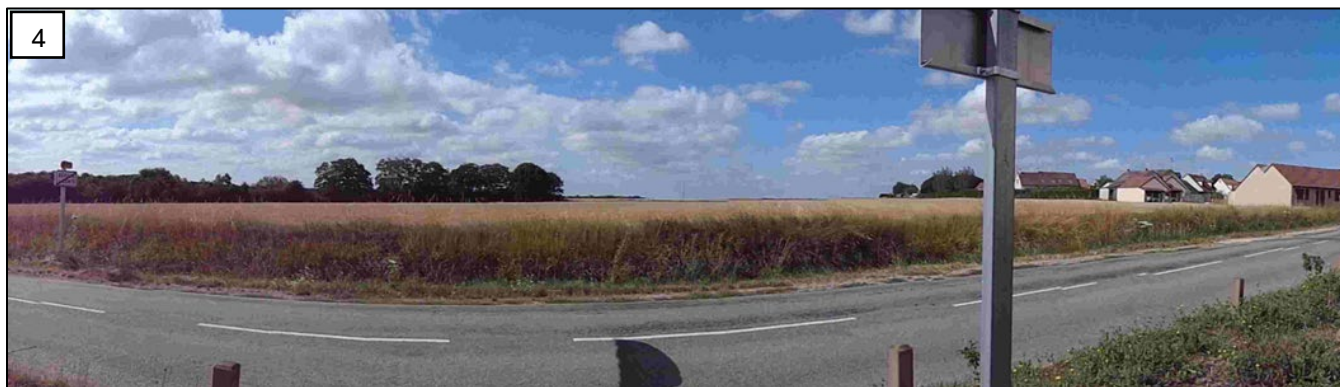



RD n°24 – RD n°119.3
Voie de liaison
Plan du projet

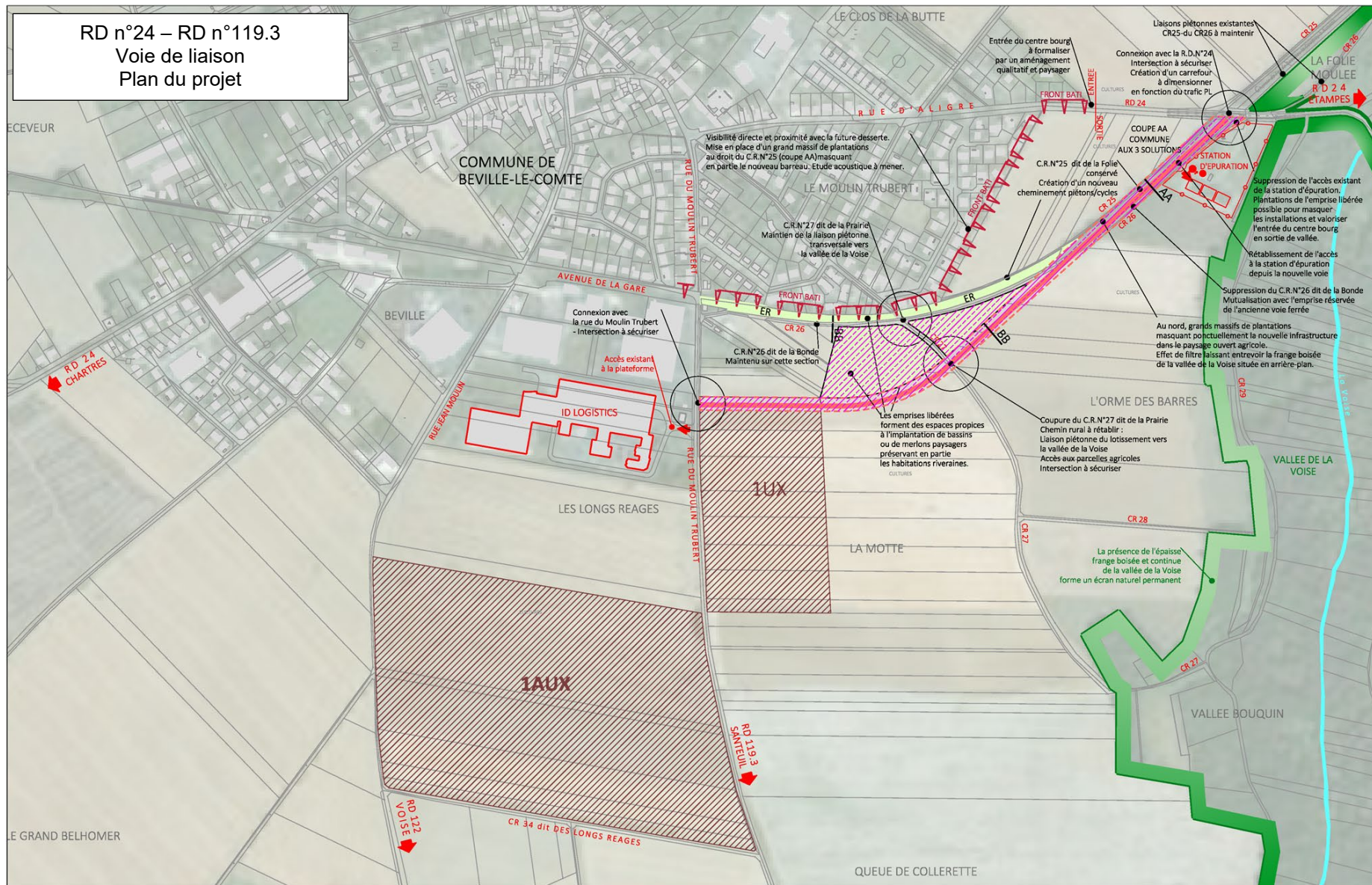

Tracé solution 2
Emprise totale solution 2

Parcelles 1UX et 1AUX
réservées à l'accueil d'entreprises

Limite du front bâti (habitations riveraines)
Visibilité directe et proximité avec la future
voie de liaison
Etude acoustique à mener

SOLUTION 2

Limite de boisement de la Vallée de la Voie
ZNIEFF de type II dans le périmètre projet

Emplacement réservé communal (ER)
Acquisitions de surfaces agricoles
Emplacement possible pour bassin
d'infiltration ou merlon paysager

Acquisitions parcellaires nécessaires
pour la réalisation du projet
Recomposition du parcellaire et accès à
étudier

N
Echelle 1/5000

COUPE DE PRINCIPE BB
Section courante

