

**COMMUNAUTE DE COMMES DES PORTES EURELIENNES**  
**D'ILE DE FRANCE**  
**EXTENSION DE LA ZONE D'ACTIVITES DE SAINT-MATHIEU**

**NOTICE DE PRESENTATION**

CONTEXTE

---

Le secteur à aménager se situe au nord de la zone agglomérée de la commune de Gallardon dans la continuité de la zone d'activités de Saint-Mathieu, de l'autre côté de la RD 28. Ce projet d'aménagement permettra de conforter le pôle d'activités économiques de ce secteur à l'échelle de la Communauté de Communes et viendra soutenir le développement de son activité en renforçant son attractivité territoriale.

Le projet fait l'objet d'une prescription de fouilles archéologiques sur une emprise de 11 000 m<sup>2</sup>.

Le programme des travaux sera réalisé en 3 phases.

PROGRAMME

---

Les bases générales du projet d'aménagement reposent sur un terrain d'assiette de 98 985 m<sup>2</sup>. Cet espace est destiné à recevoir entre 15 et 20 lots d'activités.



## ANNEXE 2 : PLAN DE SITUATION





ANNEXE 3 : PHOTOGRAPHIES DE LA ZONE D'IMPLANTATION

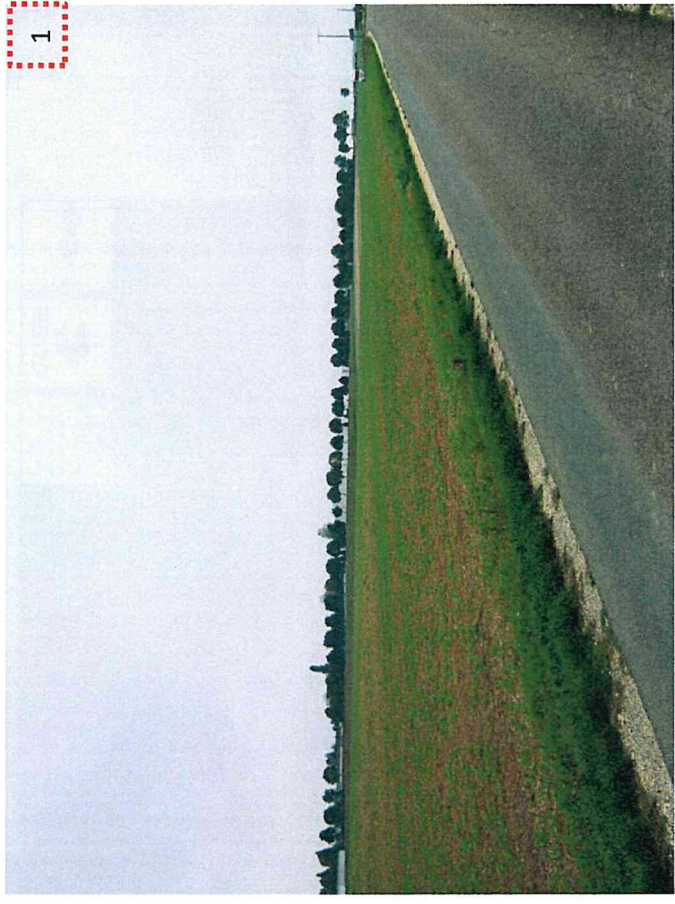
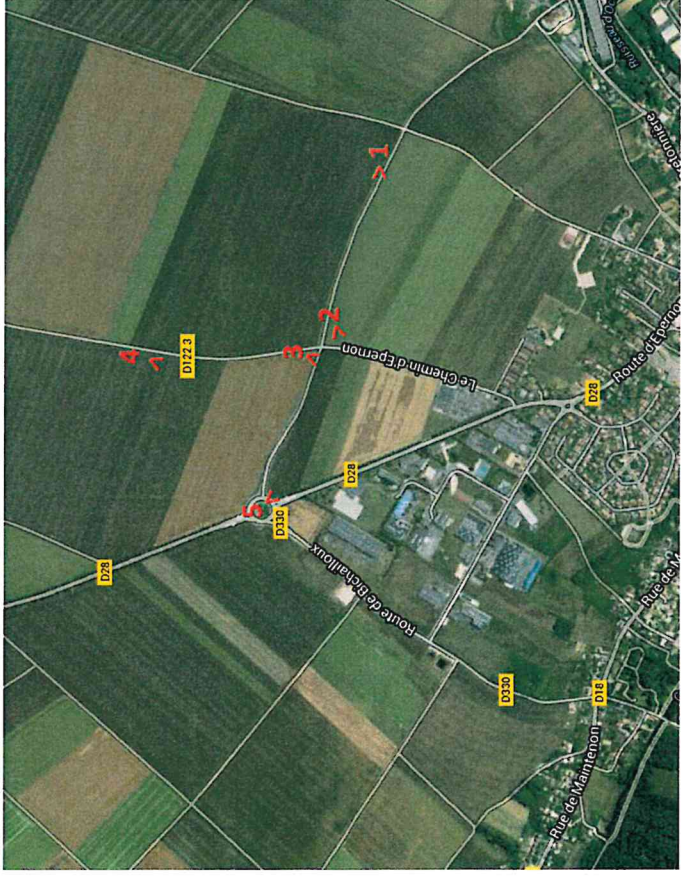





3



5

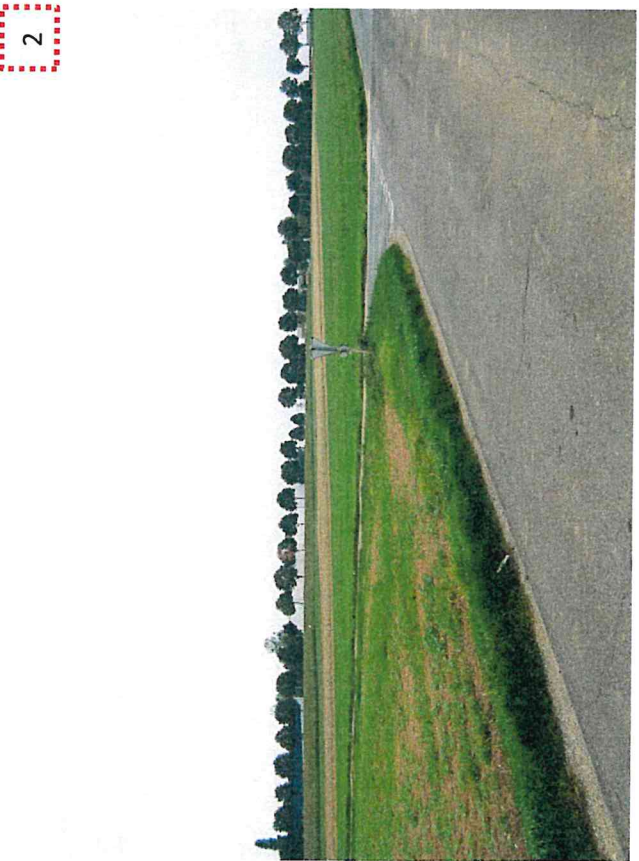

2

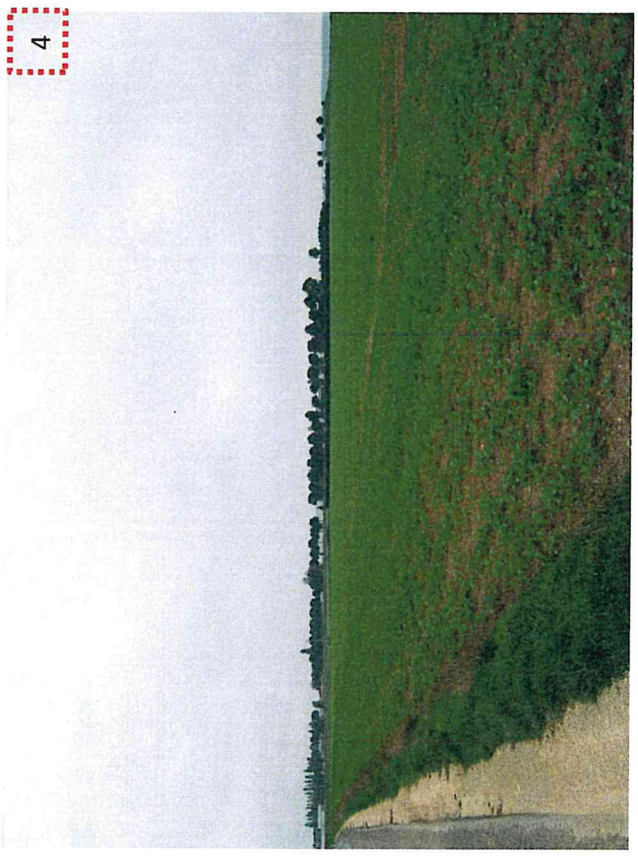

4

