

Etude d'impact (0513OMB003) – 550 kWc

PRUD'HOMME Damien – EARL DE MILOURDIN

Projet : Installation de 40 abris agricoles à toiture photovoltaïque pour une production globale de 300 kWc + 250 kWc déjà installée



SERVICE ADMINISTRATIF TRIANGLE ELEVAGE

Mme GALL Marjorie
02.54.73.07.08
m.gall@le-triangle.fr



**TRIANGLE
ÉLEVAGE**



TRIANGLE ÉLEVAGE

Le Langault
41160 Saint-Hilaire-la-Gravelle
Tél : +33 (0)2 54 73 07 07

www.le-triangle.fr

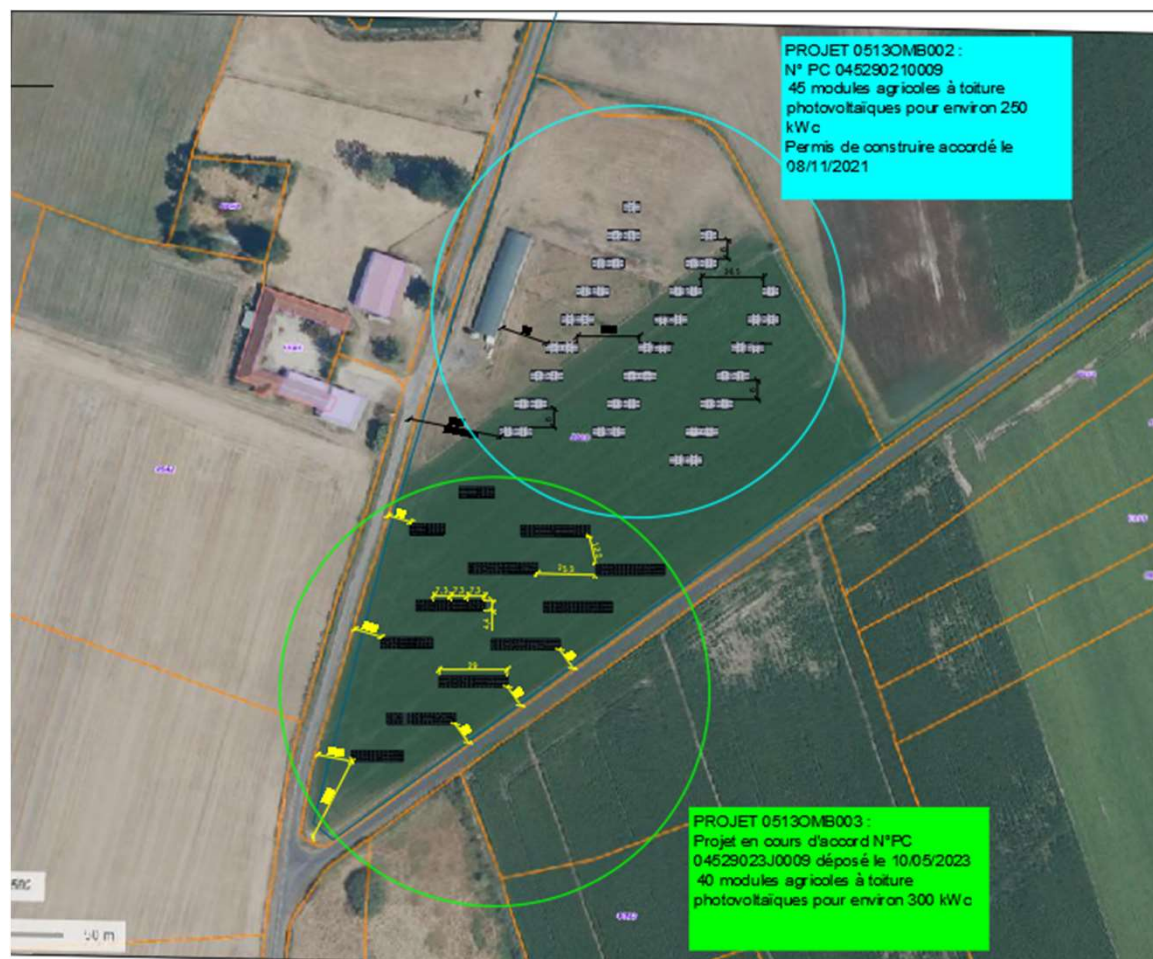

SERVICE ADMINISTRATIF TRIANGLE ELEVAGE

Mme GALL Marjorie
02.54.73.07.08
m.gall@le-triangle.fr



**TRIANGLE
ÉLEVAGE**



TRIANGLE ÉLEVAGE

Le Langault
41160 Saint-Hilaire-la-Gravelle
Tél : +33 (0)2 54 73 07 07

www.le-triangle.fr



Avant, insertion paysagère vue proche.

Vue de près projet de 300 kWc



Après, insertion paysagère vue proche.



SERVICE ADMINISTRATIF TRIANGLE ELEVAGE

Mme GALL Marjorie
02.54.73.07.08
m.gall@le-triangle.fr



vue 1

Insertion paysagère projet
de 250 kWc



photomontage sur vue 1

SERVICE ADMINISTRATIF TRIANGLE ELEVAGE

Mme GALL Marjorie
02.54.73.07.08
m.gall@le-triangle.fr



Avant, insertion paysagère vue lointaine

Vue de loin projet de 300 kWc

Après, insertion paysagère vue lointaine



WYZE
ARCHITECTURE
10 rue d'Orléans 41000 Blois
SAS d'Architecture WYZE - SIRET 880 010 545 0013
contact.architecture@wyzedesign.fr

SERVICE ADMINISTRATIF TRIANGLE ELEVAGE

Mme GALL Marjorie
02.54.73.07.08
m.gall@le-triangle.fr



PC7 : PHOTOGRAPHIES ENVIRONNEMENT PROCHE



vue 2

Vue de loin et de près projet
de 250 kWc

PC8 : PHOTOGRAPHIES ENVIRONNEMENT LOINTAIN



vue 3

SERVICE ADMINISTRATIF TRIANGLE ELEVAGE

Mme GALL Marjorie
02.54.73.07.08
m.gall@le-triangle.fr



Avant insertion paysagère: Vue aérienne.

Insertion paysagère projet
de 300 kWc

Après insertion paysagère: Vue aérienne.



WYZE
ARCHITECTURE
9 Quai Ulysse Bonaparte 92400 Suresnes
SAS à responsabilité limitée - SIRET 924 000 000 0013
capital 100 000 € - RCS Nanterre

SERVICE ADMINISTRATIF TRIANGLE ELEVAGE

Mme GALL Marjorie
02.54.73.07.08
m.gall@le-triangle.fr



TRIANGLE ÉLEVAGE

Le Langault
41160 Saint-Hilaire-la-Gravelle
Tél : +33 (0)2 54 73 07 07

www.le-triangle.fr

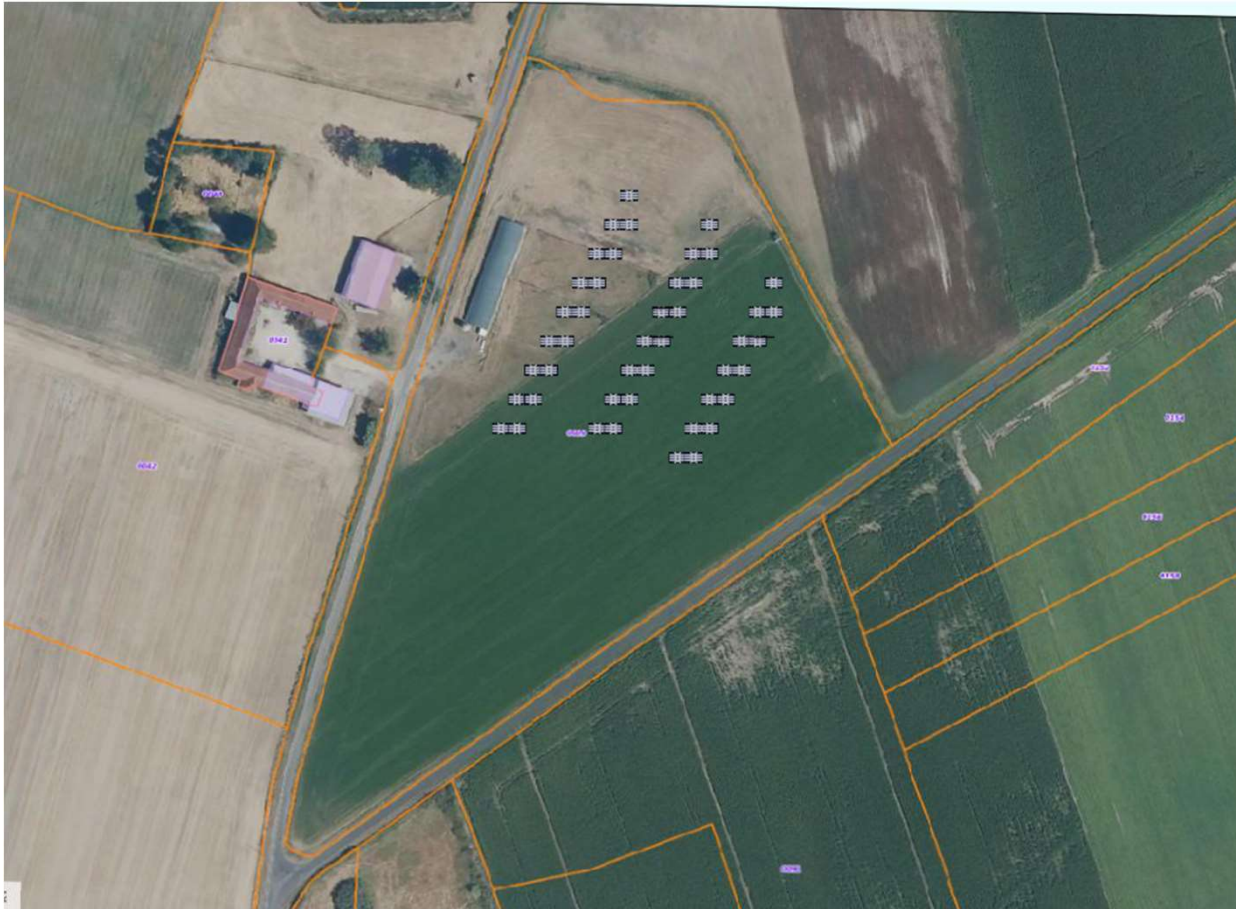

Insertion paysagère vue
aérienne projet de 250 kWc

SERVICE ADMINISTRATIF TRIANGLE ELEVAGE

Mme GALL Marjorie
02.54.73.07.08
m.gall@le-triangle.fr



PLAN DE SITUATION - COMMUNE

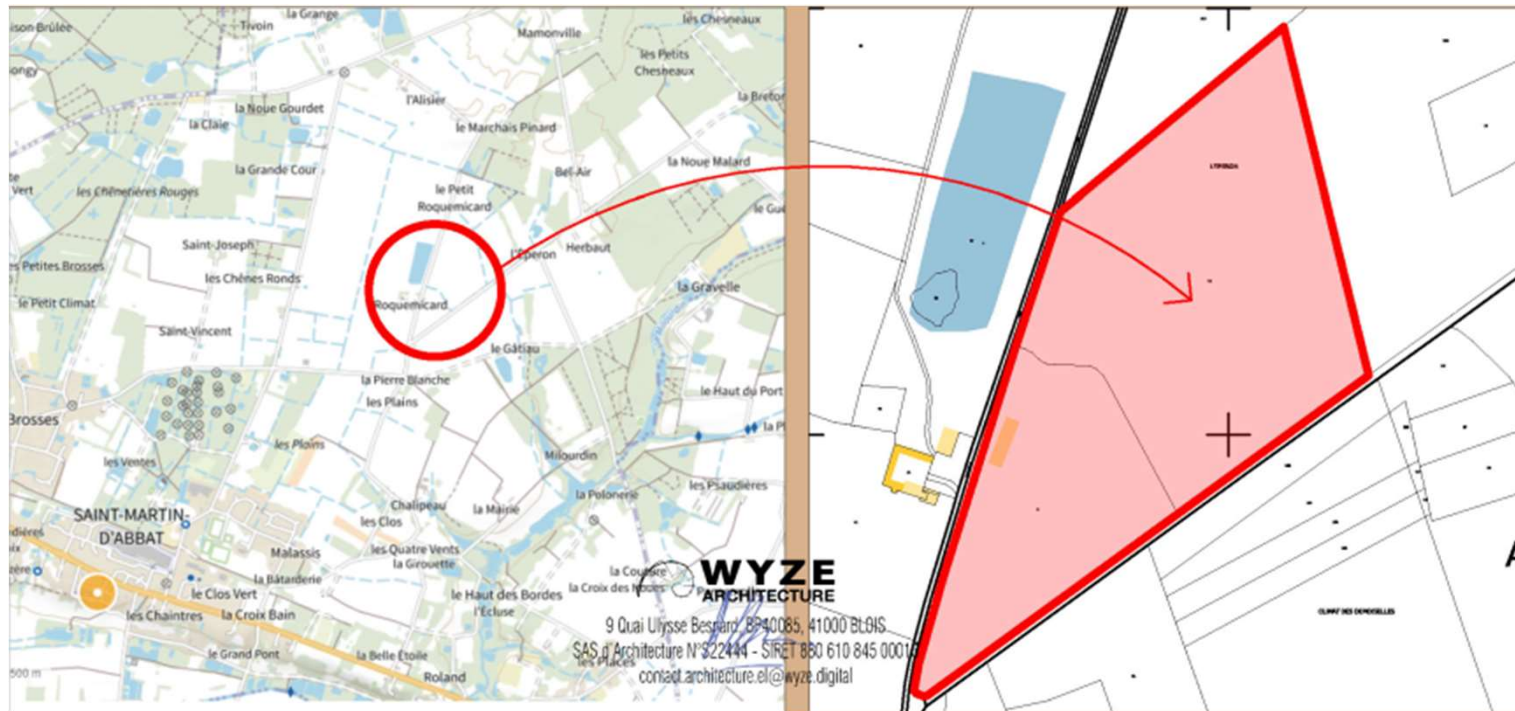

SERVICE ADMINISTRATIF TRIANGLE ELEVAGE

Mme GALL Marjorie
 02.54.73.07.08
m.gall@le-triangle.fr

PLAN EXISTANT + PARCELLES

cadastre.gouv.fr

Informations littérales relatives à 2 parcelles sur la commune : SAINT-MARTIN-D ABBAT (45).

Références de la parcelle 000 AH 9	
Référence cadastrale de la parcelle	000 AH 9
Contenance cadastrale	39 120 mètres carrés
Adresse	L EPERON 45110 SAINT-MARTIN-D ABBAT

Références de la parcelle 000 AH 10	
Référence cadastrale de la parcelle	000 AH 10
Contenance cadastrale	82 025 mètres carrés
Adresse	L EPERON 45110 SAINT-MARTIN-D ABBAT

Service de la Documentation Nationale du Cadastre
82, rue du Maréchal Lyautey - 78103 Saint-Germain-en-Laye Cedex
SIRET 16000001400011

©2022 Direction Générale des Finances Publiques

Informations sur la feuille éditée par internet le 07/03/2023 (fuseau horaire de Paris)

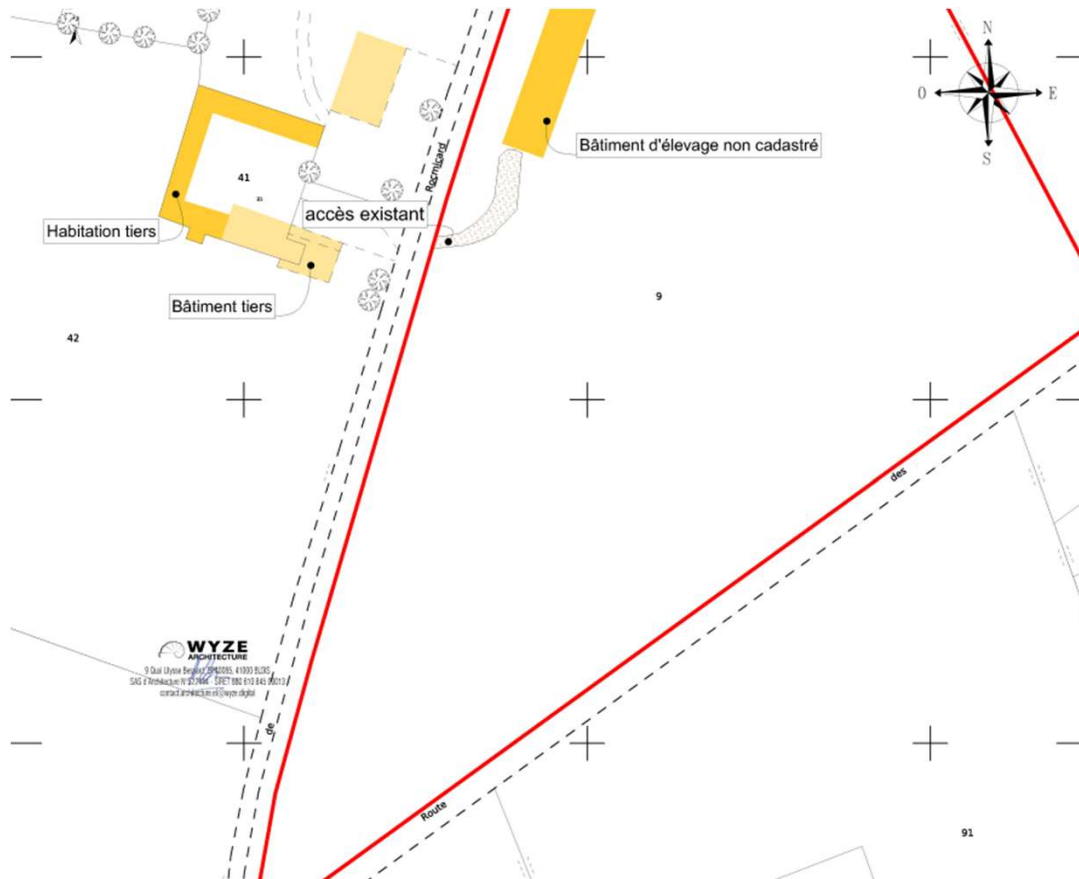

SERVICE ADMINISTRATIF TRIANGLE ELEVAGE

Mme GALL Marjorie
02.54.73.07.08
m.gall@le-triangle.fr



**TRIANGLE
ÉLEVAGE**



TRIANGLE ÉLEVAGE

Le Langault
41160 Saint-Hilaire-la-Gravelle
Tél : +33 (0)2 54 73 07 07

10 www.le-triangle.fr

PLAN DE MASSE

Plan de masse projet de 300 kWc

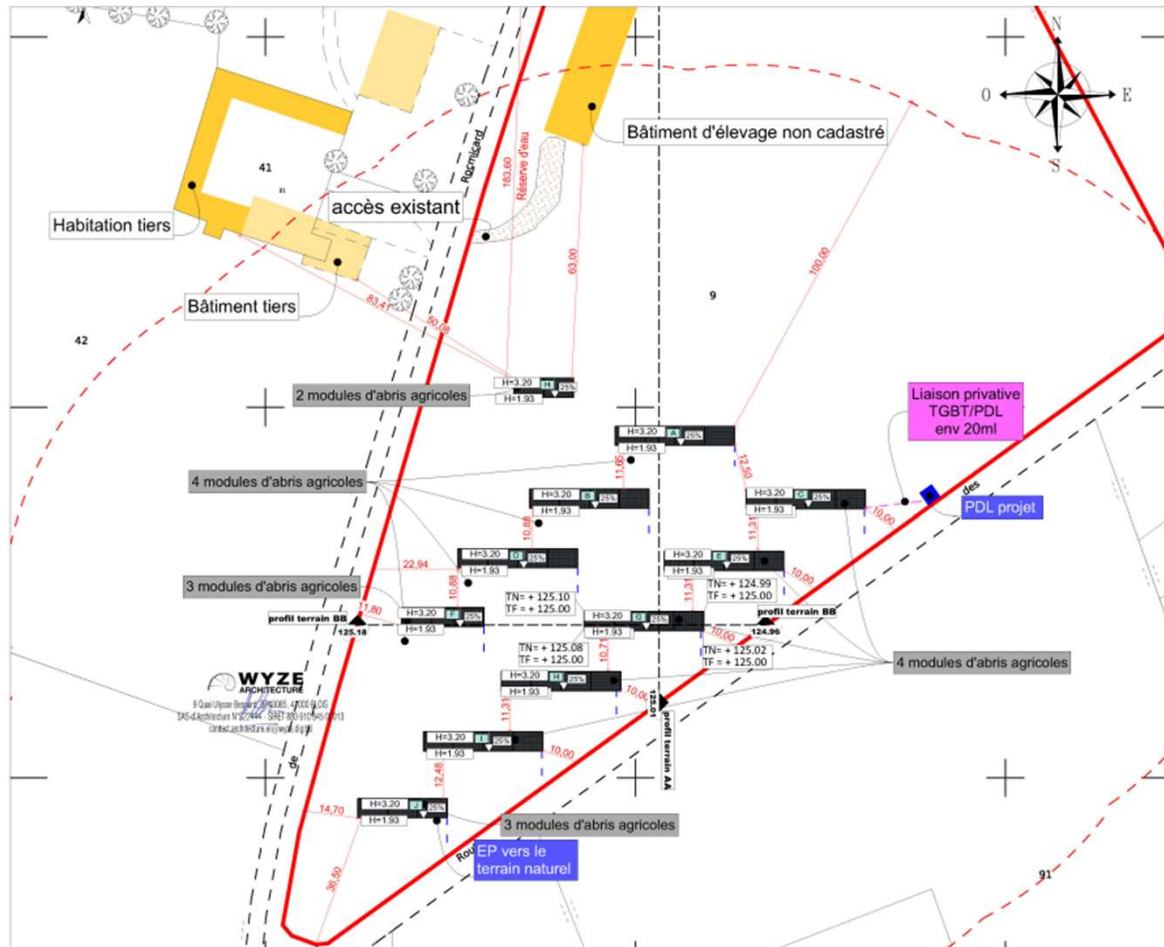

SERVICE ADMINISTRATIF TRIANGLE ELEVAGE

Mme GALL Marjorie

02.54.73.07.08

m.gall@le-triangle.fr

PLAN DE MASSE

Plan de masse projet de 250
kWc

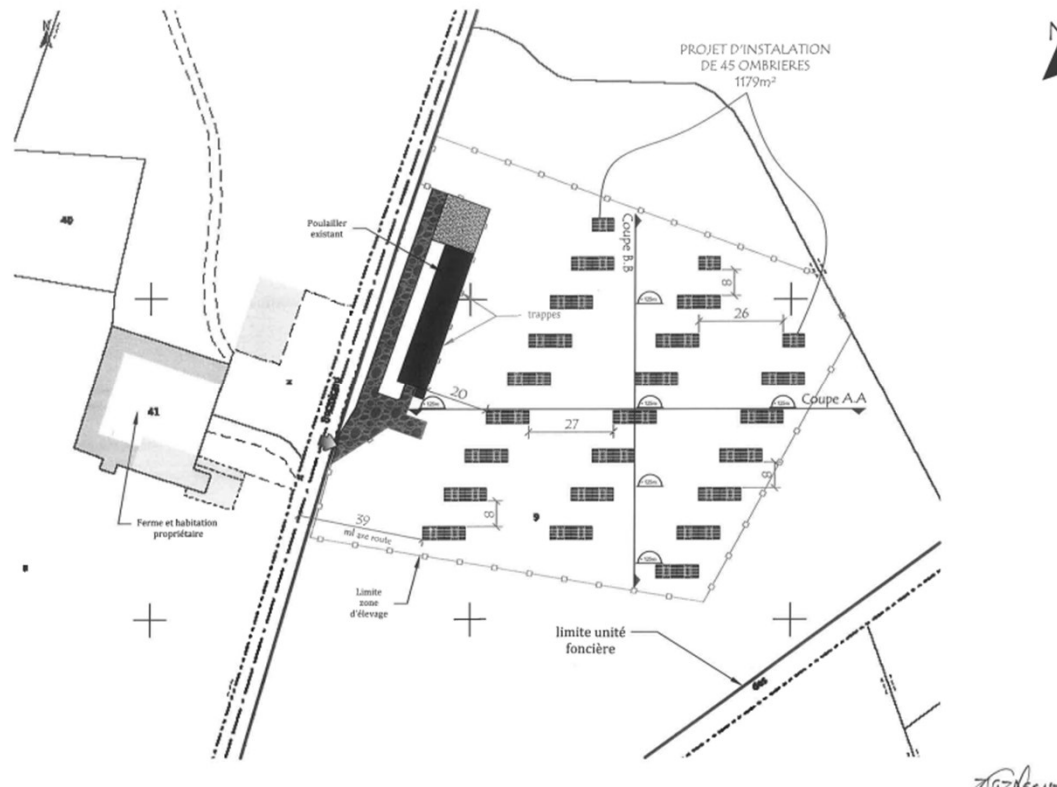

SERVICE ADMINISTRATIF TRIANGLE ELEVAGE

Mme GALL Marjorie

02.54.73.07.08

m.gall@le-triangle.fr

PLAN DE COUPE

Vue de dessus d'un abris
projet de 300 kWc

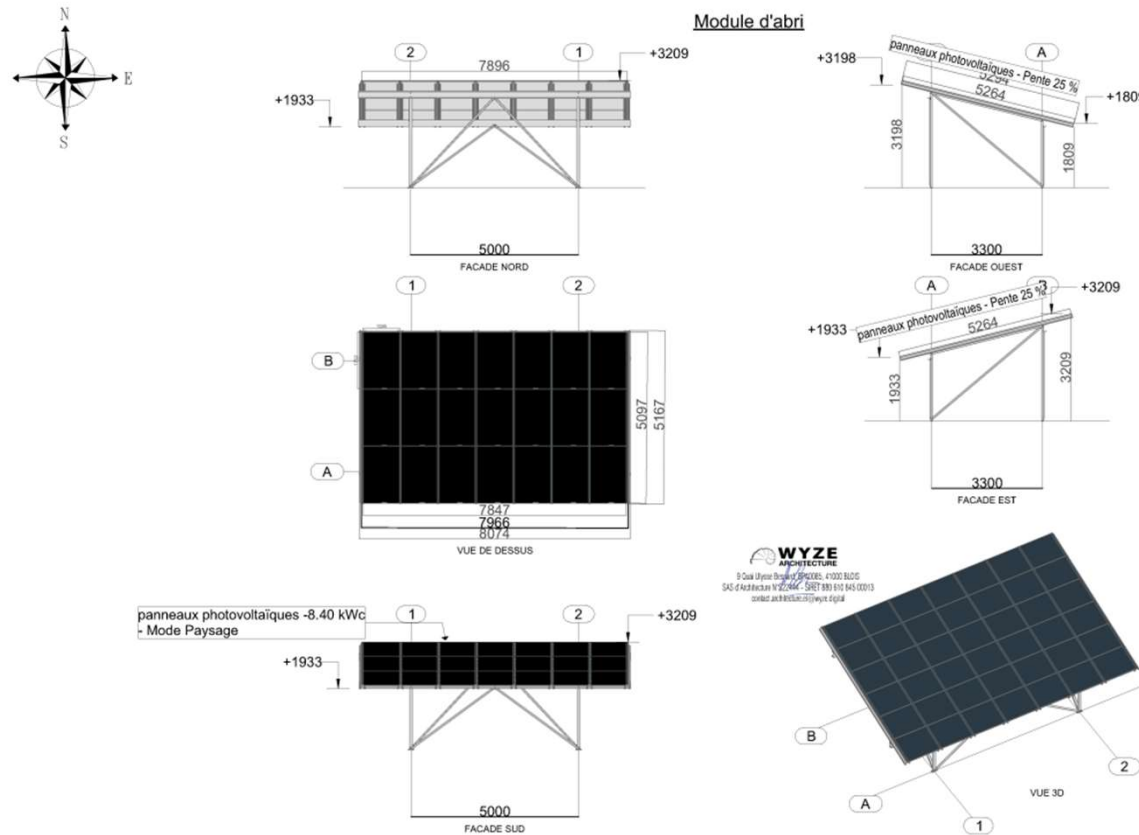

SERVICE ADMINISTRATIF TRIANGLE ELEVAGE

Mme GALL Marjorie
02.54.73.07.08
m.gall@le-triangle.fr

PLAN DE COUPE

Vue de dessus d'un abris
projet de 250 kWc

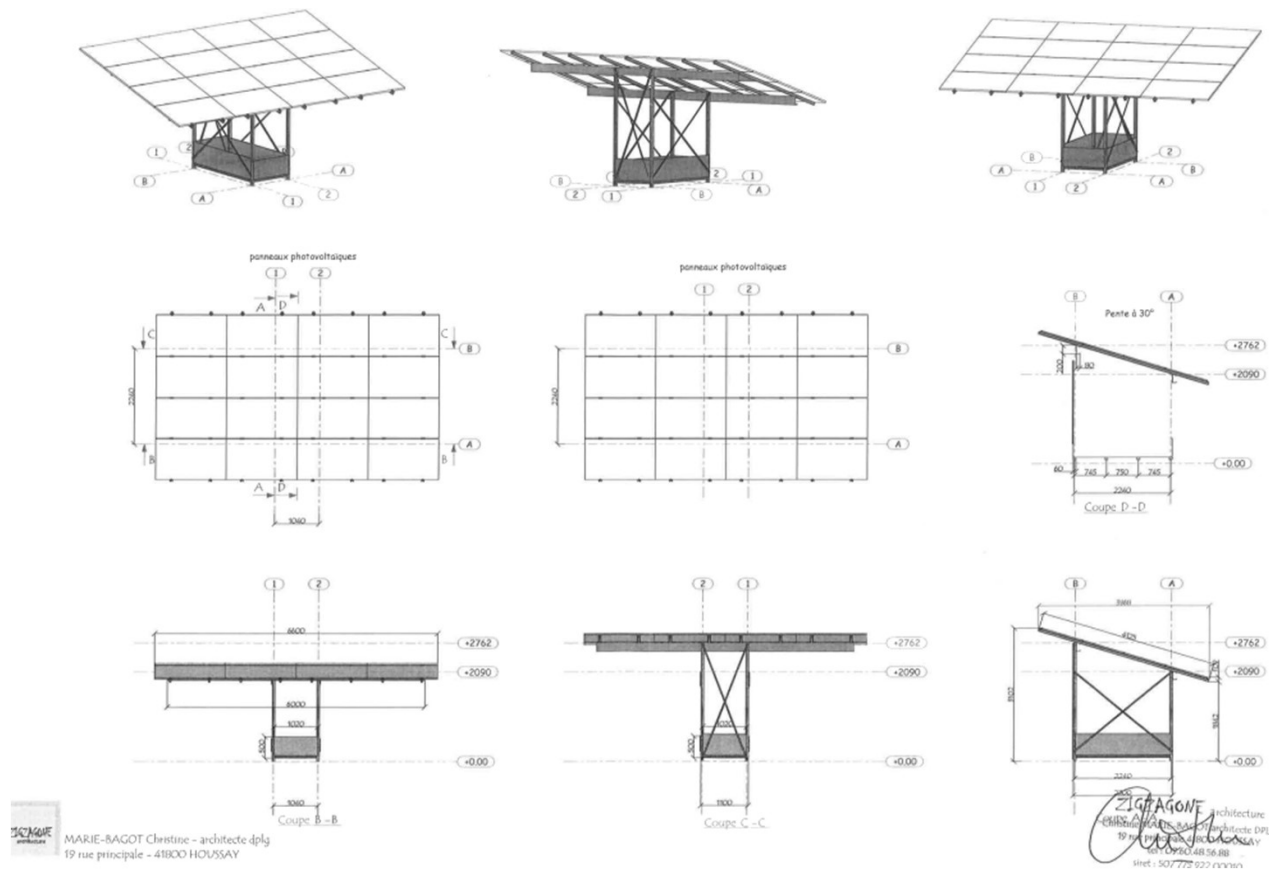

SERVICE ADMINISTRATIF TRIANGLE ELEVAGE

Mme GALL Marjorie
02.54.73.07.08
m.gall@le-triangle.fr

ANNEXE CERFA – ZONAGE DE POLITIQUE PUBLIQUE

VOTRE COMMUNE APPARTIENT À :

Département Loiret

MA COMMUNE EST COUVERTE PAR :

Zone d'étude **Saint-Martin-d'Abbat (commune (2023))**, comparée avec France

CHIFFRES CLÉS - QUELS ZONAGES DE RATTACHEMENT POUR UNE COMMUNE ?

Quelques zonages de rattachement

Indicateurs	Saint-Martin-d'Abbat
AFR - Aide à finalité régionale (2022-2027) : Type d'aide	Intégralement
Loi Littoral	Hors loi Littoral
Massifs - Communes concernées	Hors zone de massif
Montagne - zonage agriculture	Hors zone de montagne (agriculture)
Montagne - zonage urbanisme	Hors zone de montagne (urbanisme)
PN - Parcs nationaux	Hors parc national
PNR - Parcs naturels régionaux	Hors PNR
QPV - Quartiers prioritaires de la politique de la ville	Hors Politique de la ville
ZRR - Zone de revitalisation rurale	Hors ZRR

Source : DGCL, 2022-2027 + DGALN - SIDAUH, loi littoral du 3 janvier 1986 + ANCT, décret du 16 janvier 2004, modifié par le décret du 8 septembre 2016 + Ministère de l'Agriculture, arrêtés établis entre le 26 juin 1961 et le 30 mars 2021 + DGAN-SIDAUH, loi n° 85-30 du 9 janvier 1985 + OFB, 23/06/2021 + Décrets portant création des 58 parcs naturels régionaux existants en date du 19/12/22 + ANCT - ONPV, 14/09/2015 + DGCL

SERVICE ADMINISTRATIF TRIANGLE ELEVAGE

Mme GALL Marjorie
02.54.73.07.08
m.gall@le-triangle.fr



TRIANGLE
ÉLEVAGE



TRIANGLE ÉLEVAGE

Le Langault
41160 Saint-Hilaire-la-Gravelle
Tél : +33 (0)2 54 73 07 07

15 www.le-triangle.fr

ANNEXE CERFA - BIOTOPE

La première zone de biotope
se situe à 4,62 km du projet
Référéncé : FR3800575
Nommé : « SITE DES
SETERNES NAINTES ET
PIERREGARIN »

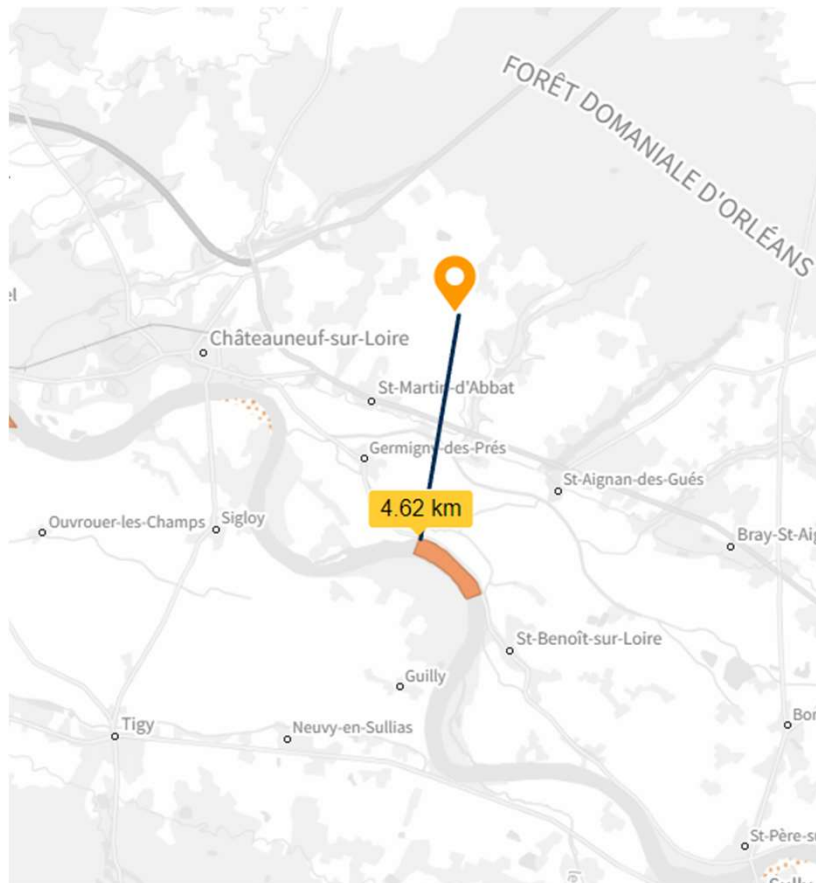

SERVICE ADMINISTRATIF TRIANGLE ELEVAGE

Mme GALL Marjorie
02.54.73.07.08
m.gall@le-triangle.fr



**TRIANGLE
ÉLEVAGE**



TRIANGLE ÉLEVAGE

Le Langault
41160 Saint-Hilaire-la-Gravelle
Tél : +33 (0)2 54 73 07 07

16 www.le-triangle.fr

ANNEXE CERFA - LITTORAL

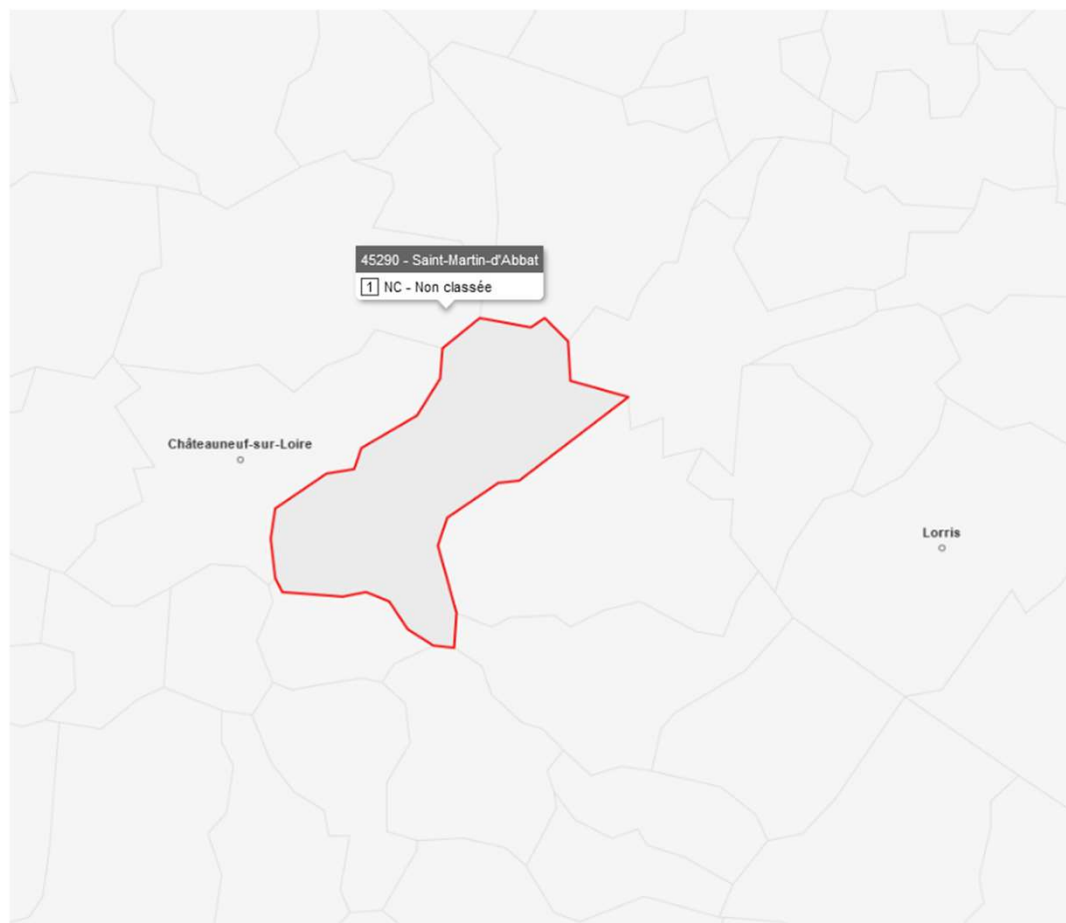

SERVICE ADMINISTRATIF TRIANGLE ELEVAGE

Mme GALL Marjorie
02.54.73.07.08
m.gall@le-triangle.fr



ANNEXE CERFA - PEB

La première zone de PEB se situe à 9,52 km du projet

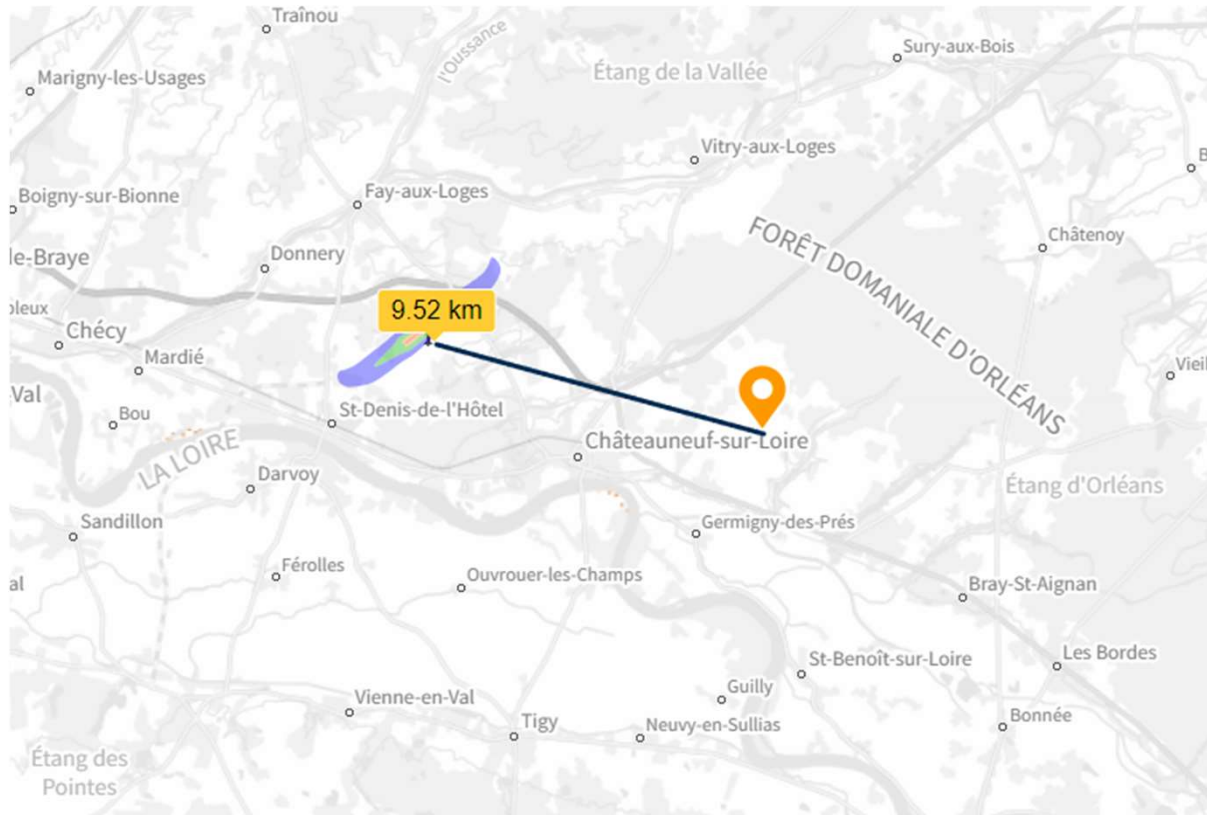

SERVICE ADMINISTRATIF TRIANGLE ELEVAGE

Mme GALL Marjorie
02.54.73.07.08
m.gall@le-triangle.fr



**TRIANGLE
ÉLEVAGE**



TRIANGLE ÉLEVAGE

Le Langault
41160 Saint-Hilaire-la-Gravelle
Tél : +33 (0)2 54 73 07 07

www.le-triangle.fr

ANNEXE CERFA - PATRIMOINE

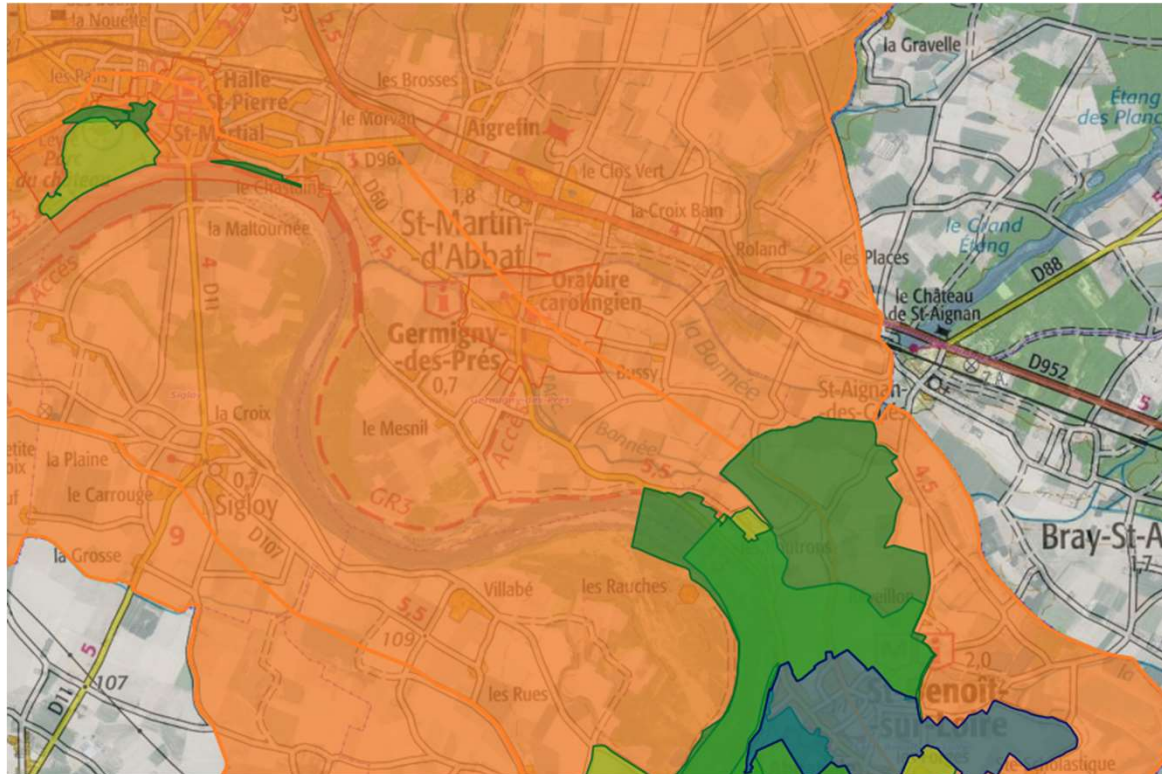

SERVICE ADMINISTRATIF TRIANGLE ELEVAGE

Mme GALL Marjorie
02.54.73.07.08
m.gall@le-triangle.fr



**TRIANGLE
ÉLEVAGE**



TRIANGLE ÉLEVAGE

Le Langault
41160 Saint-Hilaire-la-Gravelle
Tél : +33 (0)2 54 73 07 07

www.le-triangle.fr

ANNEXE CERFA – HUMIDITE

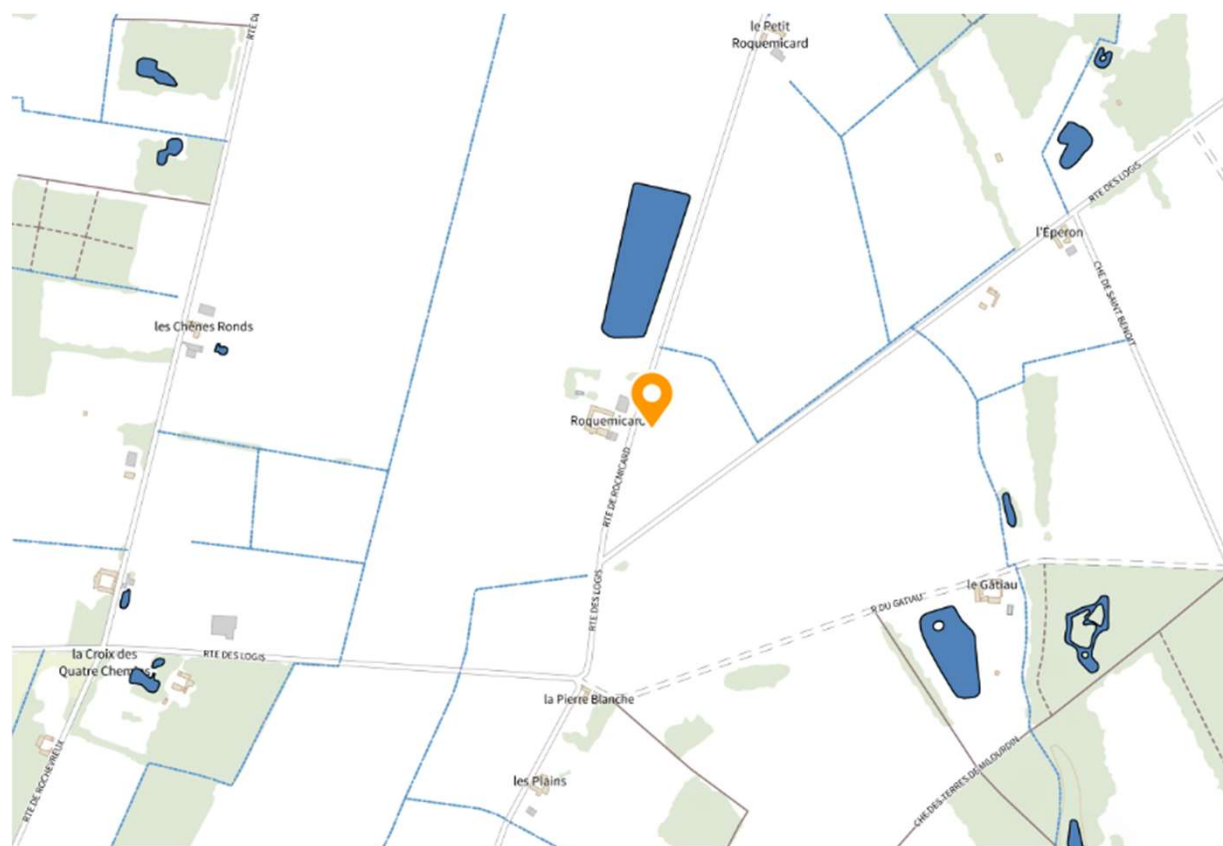

SERVICE ADMINISTRATIF TRIANGLE ELEVAGE

Mme GALL Marjorie
02.54.73.07.08
m.gall@le-triangle.fr

ANNEXE CERFA – GEORISQUES

Risques naturels identifiés (5) Risques technologiques identifiés (4)

Risques naturels identifiés : 5

INONDATION
 à mon adresse : PAS DE RISQUE CONNU
 sur ma commune : EXISTANT
[Accéder aux informations détaillées](#) →

SÉISME
 à mon adresse : FAIBLE
 sur ma commune : FAIBLE
[Accéder aux informations détaillées](#) →



MOUVEMENTS DE TERRAIN
 à mon adresse : INCONNU
 sur ma commune : EXISTANT
[Accéder aux informations détaillées](#) →



RETRAIT GONFLEMENT DES ARGILES
 à mon adresse : MODÉRE
 sur ma commune : MODÉRE
[Accéder aux informations détaillées](#) →



RADON
 à mon adresse : FAIBLE
 sur ma commune : FAIBLE
[Accéder aux informations détaillées](#) →

Risques naturels identifiés (5) Risques technologiques identifiés (4)

Risques technologiques identifiés : 4

INSTALLATIONS INDUSTRIELLES CLASSÉES (ICPE)
 à mon adresse : NON CONCERNÉ
 sur ma commune : CONCERNÉ
[Accéder aux informations détaillées](#) →

NUCLÉAIRE
 à mon adresse : INCONNU
 sur ma commune : CONCERNÉ
[Accéder aux informations détaillées](#) →

CANALISATIONS DE TRANSPORT DE MATIÈRES DANGEREUSES
 à mon adresse : PAS DE RISQUE CONNU
 sur ma commune : CONCERNÉ
[Accéder aux informations détaillées](#) →

POLLUTION DES SOLS
 à mon adresse : PAS DE RISQUE CONNU
 sur ma commune : CONCERNÉ
[Accéder aux informations détaillées](#) →

SERVICE ADMINISTRATIF TRIANGLE ELEVAGE

Mme GALL Marjorie

02.54.73.07.08

m.gall@le-triangle.fr

ANNEXE CERFA – NATURA2000

La première zone de Natura
2000 se situe à 2,47 km du
projet
Référéncée : FR2410018
Nommé : « Forêt d'Orléans »

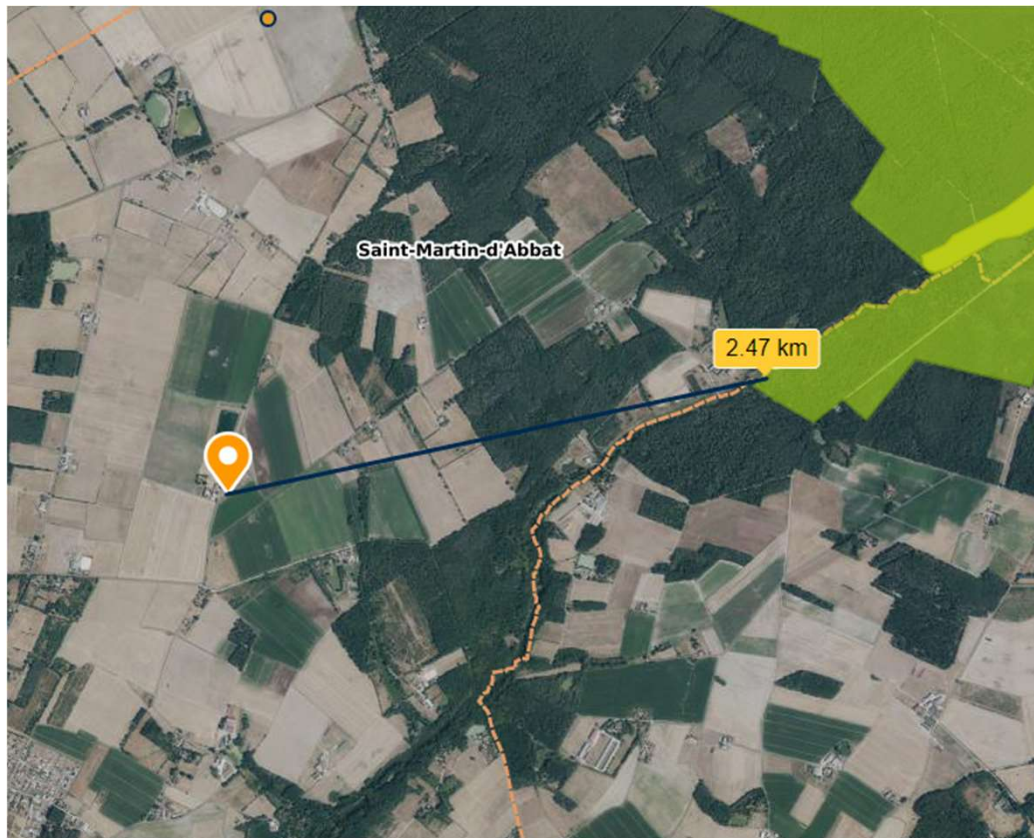

SERVICE ADMINISTRATIF TRIANGLE ELEVAGE

Mme GALL Marjorie
02.54.73.07.08
m.gall@le-triangle.fr



**TRIANGLE
ÉLEVAGE**



**GROUPE
LE TRIANGLE**

22 www.le-triangle.fr

TRIANGLE ÉLEVAGE

Le Langault
41160 Saint-Hilaire-la-Gravelle
Tél : +33 (0)2 54 73 07 07

ANNEXE CERFA – ZNIEFF

La première zone de ZNIEFF se
situe à 2,52 km du projet
Référéncée : 240003955
Nommé : MASSIF FORESTIER
D'ORLEANS

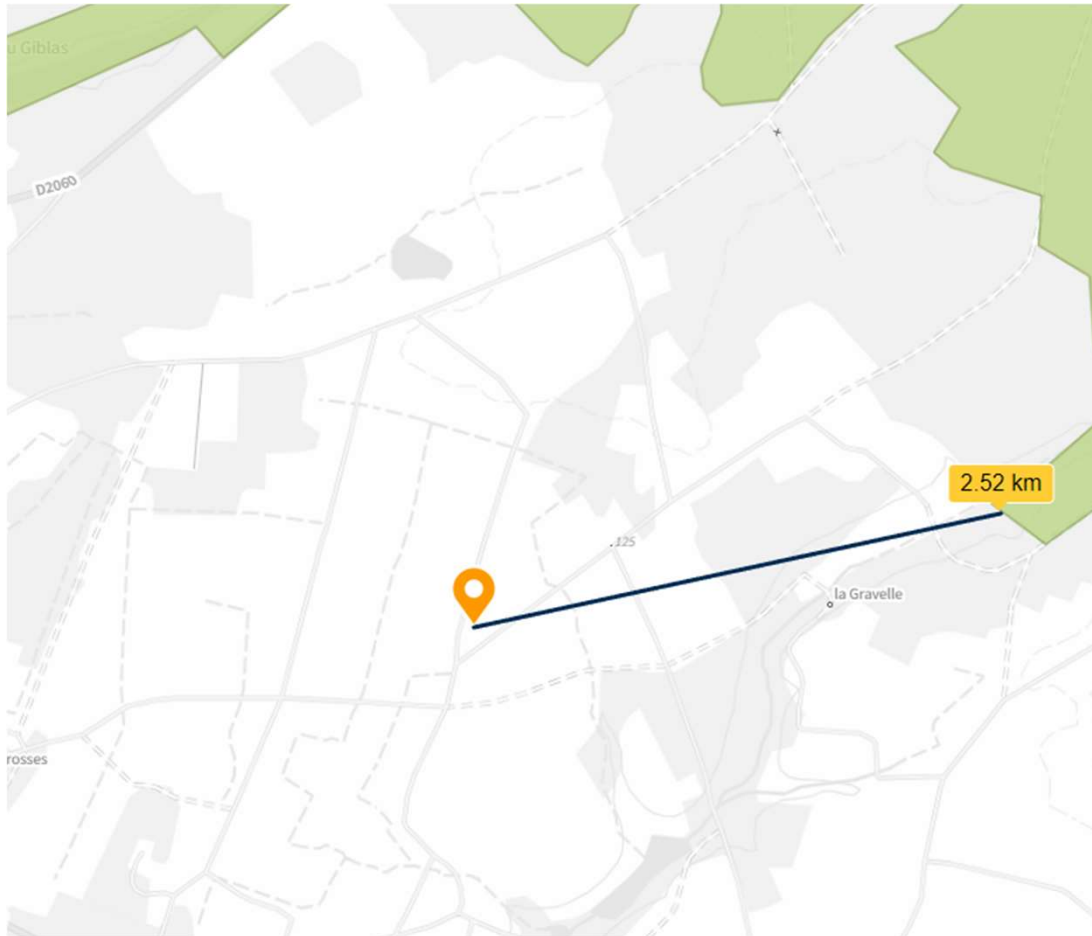

SERVICE ADMINISTRATIF TRIANGLE ELEVAGE

Mme GALL Marjorie
02.54.73.07.08
m.gall@le-triangle.fr



TRIANGLE
ÉLEVAGE



TRIANGLE ÉLEVAGE

Le Langault
41160 Saint-Hilaire-la-Gravelle
Tél : +33 (0)2 54 73 07 07

23 www.le-triangle.fr

ANNEXE CERFA – LOI MONTAGNE

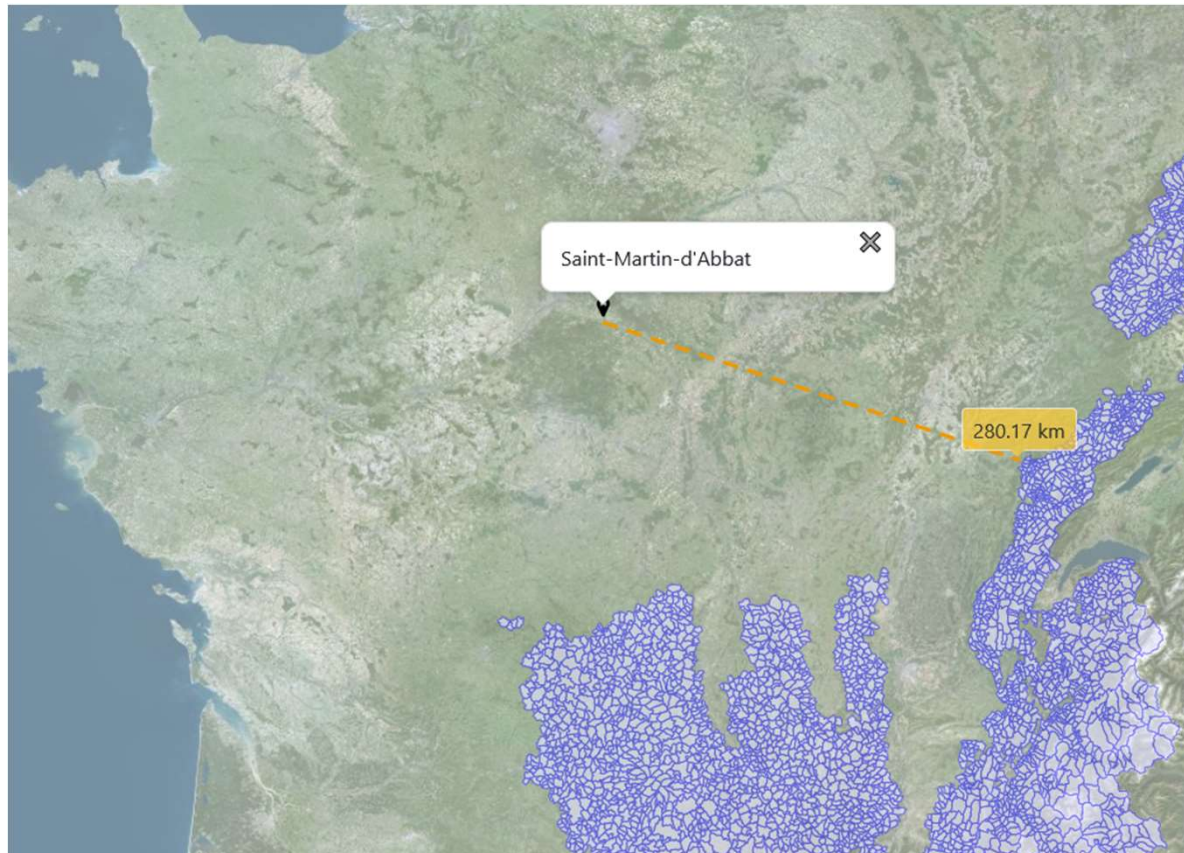

La première zone de LOI
MONTAGNE
se situe à 280,17 km

SERVICE ADMINISTRATIF TRIANGLE ELEVAGE

Mme GALL Marjorie
02.54.73.07.08
m.gall@le-triangle.fr



**TRIANGLE
ÉLEVAGE**



TRIANGLE ÉLEVAGE

Le Langault
41160 Saint-Hilaire-la-Gravelle
Tél : +33 (0)2 54 73 07 07

24 www.le-triangle.fr

ANNEXE CERFA – PARCS

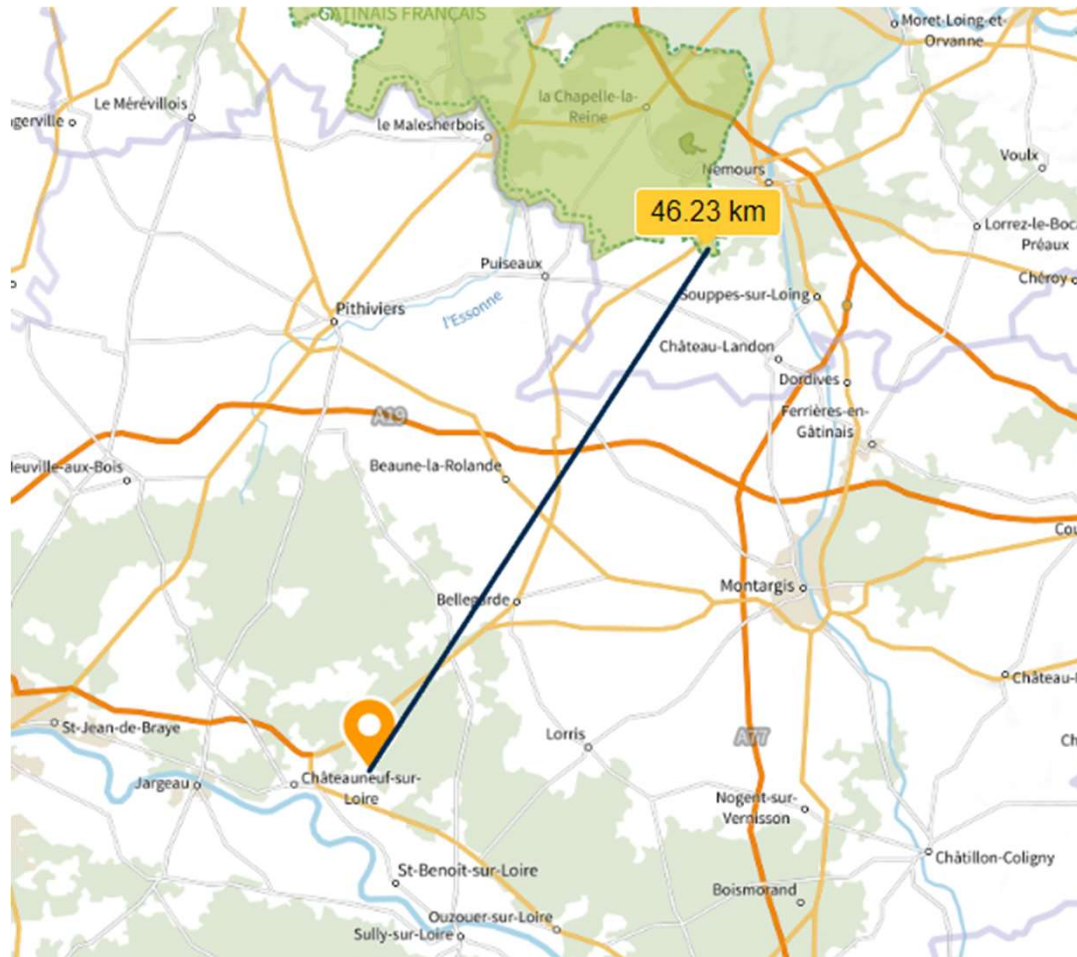

SERVICE ADMINISTRATIF TRIANGLE ELEVAGE

Mme GALL Marjorie
02.54.73.07.08
m.gall@le-triangle.fr



**TRIANGLE
ÉLEVAGE**



TRIANGLE ÉLEVAGE

Le Langault
41160 Saint-Hilaire-la-Gravelle
Tél : +33 (0)2 54 73 07 07

25 www.le-triangle.fr

ANNEXE CERFA – SOLS POLLUÉS

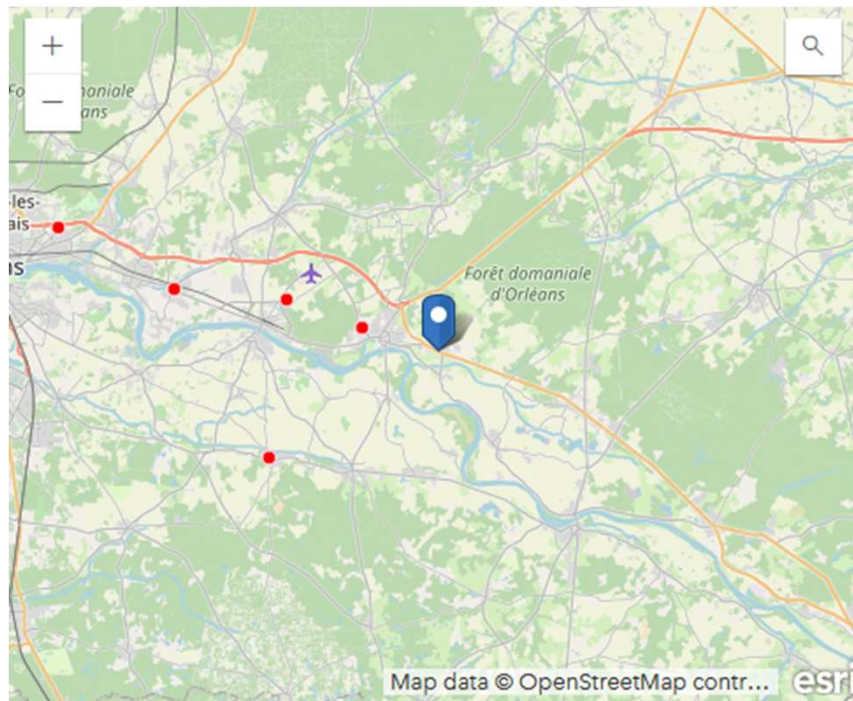

SERVICE ADMINISTRATIF TRIANGLE ELEVAGE

Mme GALL Marjorie
02.54.73.07.08
m.gall@le-triangle.fr



TRIANGLE ÉLEVAGE

Le Langault
41160 Saint-Hilaire-la-Gravelle
Tél : +33 (0)2 54 73 07 07

26 www.le-triangle.fr

geoportail-urbanisme

À propos - Cartographie Recherche avancée Services Aide - Statistiques

saint-martin-d'abbat, 45110

SAINT-MARTIN-D'ABBAT (45290)

Parcelle AH 0009

Fiche détaillée à la parcelle
Afficher la page territoire

DOCUMENTS D'URBANISME

Parcelle couverte par le Plan Local d'Urbanisme (PLU) de la commune de SAINT-MARTIN-D'ABBAT, dont la dernière procédure a été approuvée le 30/11/2019.

Zone classée A, A : Zone agricole

Ensemble des pièces écrites
Téléchargez l'archive complète

Plus d'informations
Documents antérieurs

Certaines informations font l'objet de restrictions de visualisation et peuvent ne pas être affichées ici. Voir FAQ

Plan : 2.291300
Lat : 47.071532

PLAN DU SITE
Accueil
Présentation du GPU
Historique des évolutions du GPU
Cartographie
Recherche avancée
Connexion / Inscription
Services

AIDE
FAQ
Manuels et Vidéos
Formations
Contacts et liens utiles
Assistance
Glossaire

LÉGAL
Mentions Légales
Conditions générales d'utilisation
Cookies et statistiques
Crédits
RGPD

ANNEXE CERFA – ZONAGE + PLU

SERVICE ADMINISTRATIF TRIANGLE ELEVAGE

Mme GALL Marjorie
02.54.73.07.08
m.gall@le-triangle.fr



**TRIANGLE
ÉLEVAGE**



TRIANGLE ÉLEVAGE

Le Langault
41160 Saint-Hilaire-la-Gravelle
Tél : +33 (0)2 54 73 07 07

27 www.le-triangle.fr