

NATURA 2000 - DIRECTIVE HABITAT
Zone Spéciale de Conservation (ZSC)

FICHE DE LOCALISATION

Nom : MARAIS DE BORDEAUX ET MIGNERETTE

Identifiant : FR2400525

Date de l'arrêté : 30 juin 2015

Surface : 63 hectares

Informations complémentaires sur le site de l'INPN à l'adresse :

<http://inpn.mnhn.fr/site/natura2000/FR2400525>

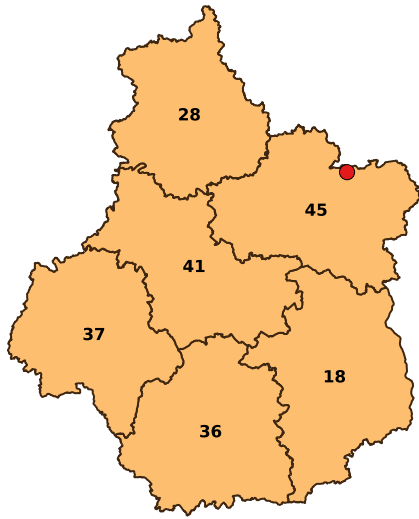

Carte 1/3

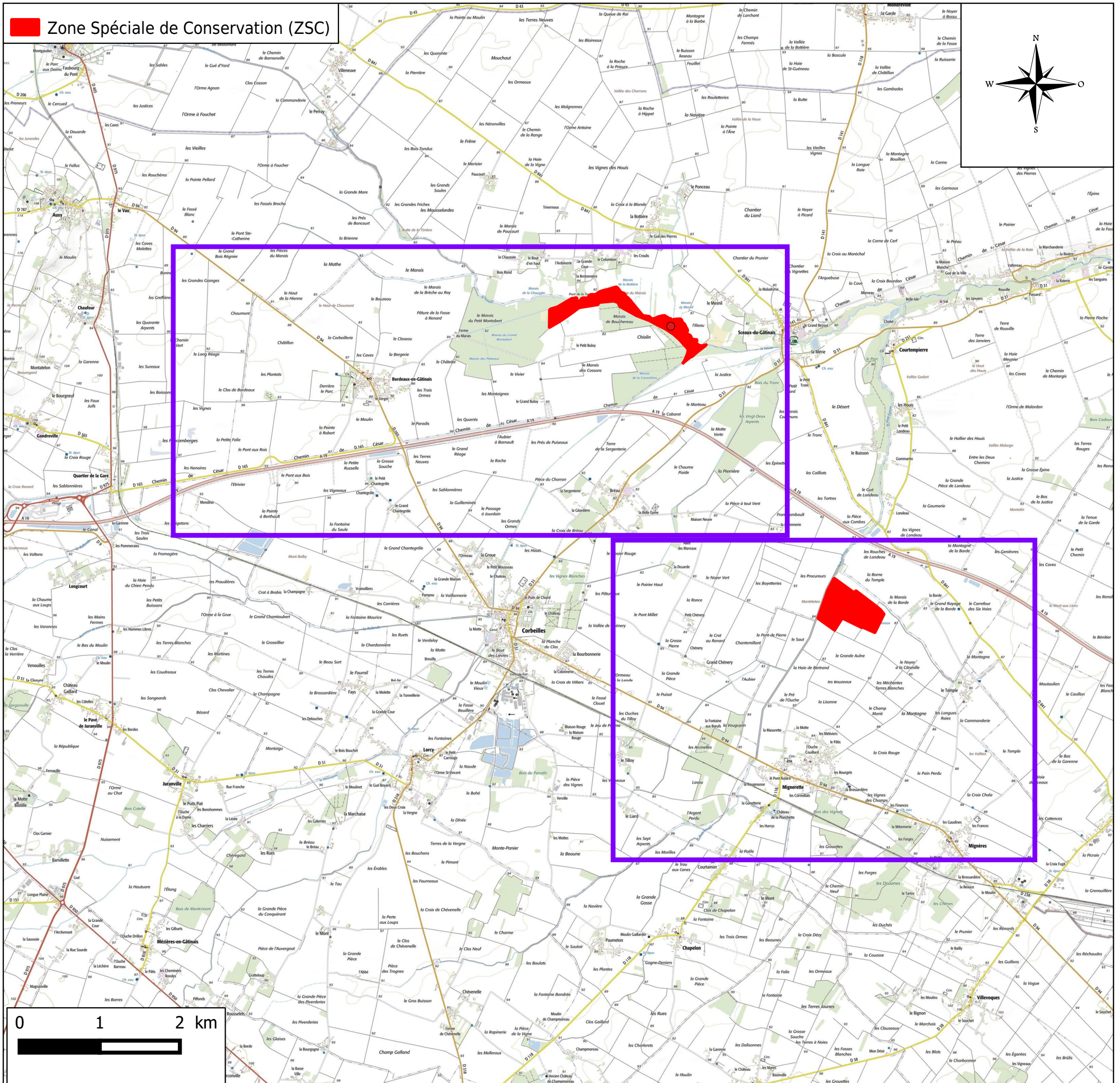

 Zone Spéciale de Conservation (ZSC)

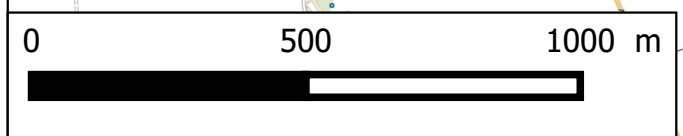
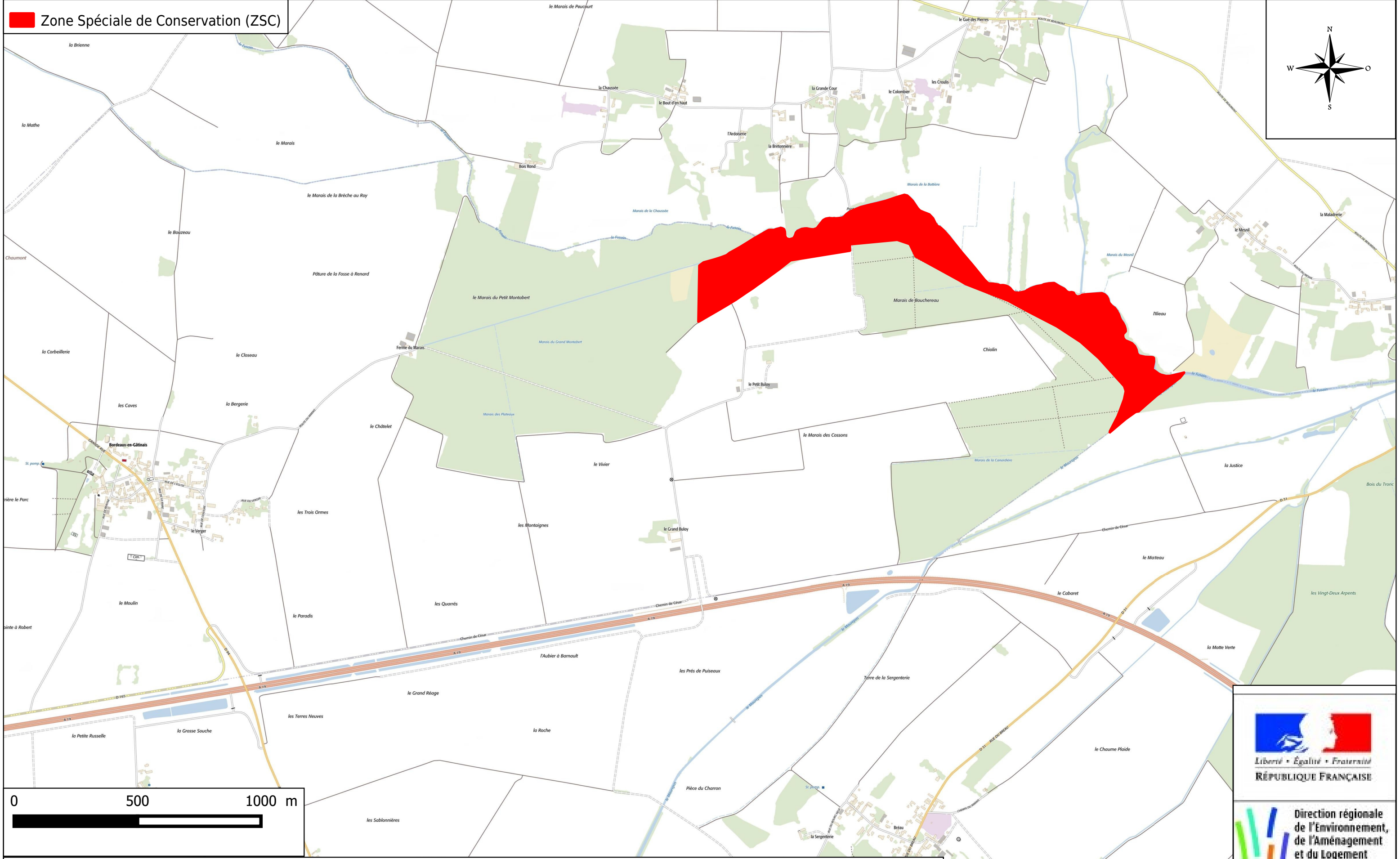
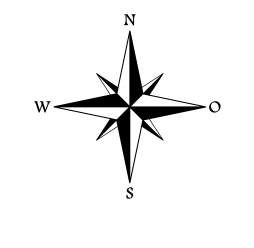

 Direction régionale
de l'Environnement,
de l'Aménagement
et du Logement
CENTRE-VAL DE LOIRE

 Zone Spéciale de Conservation (ZSC)

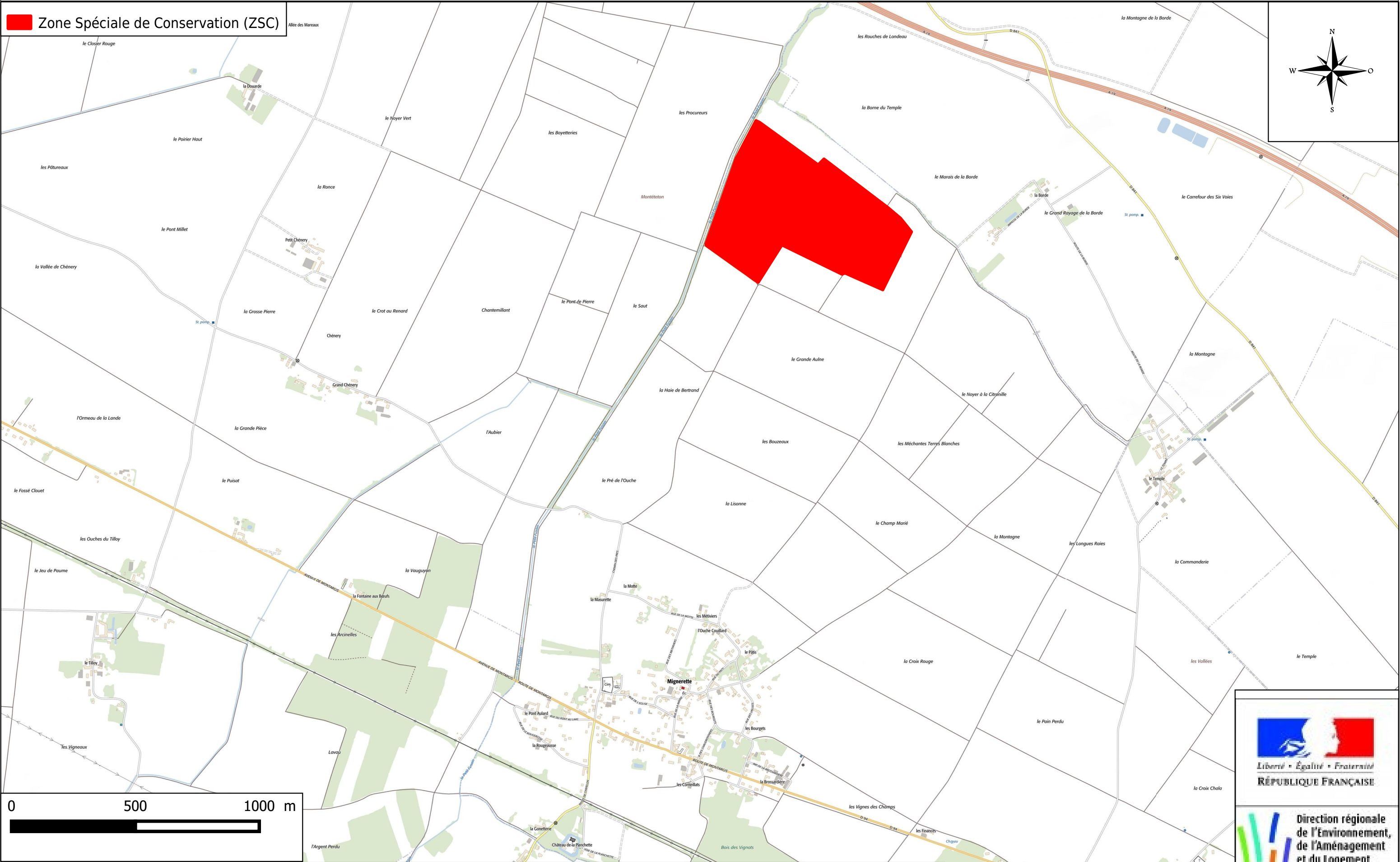
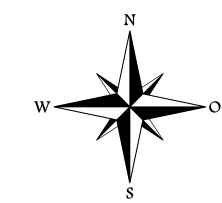

Direction régionale
de l'Environnement,
de l'Aménagement
et du Logement

CENTRE-VAL DE LOIRE