



**Programme Régional de Formation (PRF)
secteurs des Transports et de la Logistique**

Près de 1 300 places achetées / 122 sessions

Environ 11% du budget PRF

**Très bon « taux de remplissage » des sessions sur les formations terminées :
Plus de 90% en moyenne sur les secteurs Transport et Logistique**

Année 2022	Nb de places	Taux de remplissage moyen sur sessions terminées	Parts en % du montant des achats du PRF	Nb de places ouvertes entre octobre et décembre 2022
Global secteur Transport/logistique	1282	92%	11%	169
dont Logistique	435	94%	3%	41
dont Transport	847	90%	8%	128

Principales formations proposées



Logistique

	Nombre de places	Durée moyenne du parcours
Préparateur de commande	190	365h
Cariste	131	340h
Technicien en logistique	20	750h
Technicien supérieur en méthodes et exploitation logistique	9	994h



Transport

	Nombre de places	Durée moyenne du parcours
Conducteur (trice) de transport en commun sur route	224	550h
Conducteur (trice) de transport routier sur porteur (CTRMP) avec permis CE	353	620h
Conducteur (trice) de transport routier sur tous véhicules (CTRTPV)	30	417h
Enseignant(e) de la conduite automobile et de la sécurité routière	47	1225h
Conducteur de taxi	26	1288h

L'offre est répartie sur l'ensemble des territoires

Secteurs Transport / Logistique

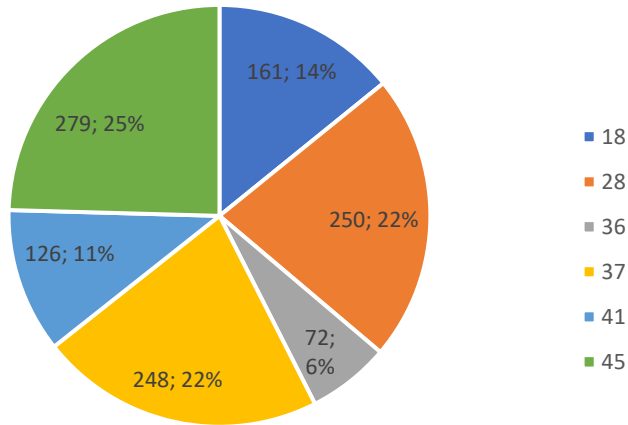

Focus Logistique

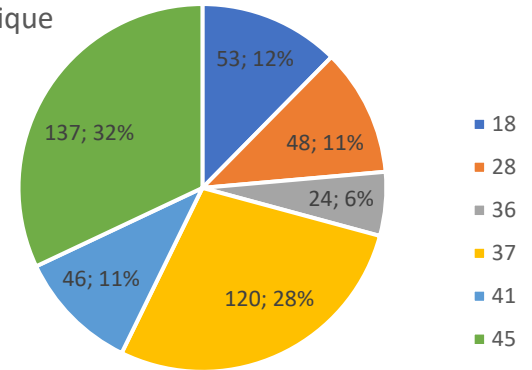

Focus Transport

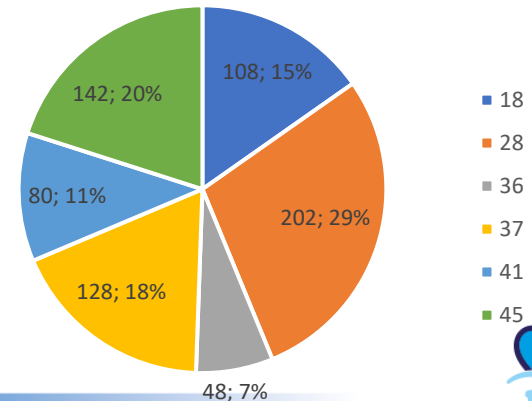

Offre de formation au PRF : sessions planifiées entre octobre et décembre 2022

GFE spécifique	Dépt action	LIBELLE FORMATION	DATE_DEBUT	DATE_FIN	Total
Logistique		37 SE FORMER AU METIER DE PREPARATEUR(TRICE) DE COMMANDES EN ENTREPOT	08/11/2022	30/01/2023	10
	Total 37				10
		41 SE FORMER AU METIER DE CARISTE D ENTREPOT	13/10/2022	06/01/2023	12
		SE FORMER AU METIER DE PREPARATEUR(TRICE) DE COMMANDES EN ENTREPOT	07/11/2022	27/01/2023	10
	Total 41				22
	45 SE FORMER AU METIER DE PREPARATEUR(TRICE) DE COMMANDES EN ENTREPOT	10/10/2022	16/12/2022	9	
Total 45				9	
Total Logistique					41
Transport		18 SE FORMER AU METIER DE CONDUCTEUR(TRICE) DE TAXI	05/10/2022	16/01/2023	12
		SE FORMER AU METIER DE CONDUCTEUR(TRICE) DE TRANSPORT EN COMMUN SUR ROUTE (CTCR)	14/10/2022	06/02/2023	12
	Total 18				24
		SE FORMER AU METIER DE CONDUCTEUR(TRICE) DU TRANSPORT ROUTIER DE MARCHANDISES SUR PORTEUR (CTRMP) AVEC PERMIS CE	22/11/2022	24/05/2023	8
		SE FORMER AU METIER DE CONDUCTEUR(TRICE) DU TRANSPORT ROUTIER DE MARCHANDISES SUR TOUS VEHICULES (CTRMTV)	24/10/2022	08/03/2023	12
	Total 28				6
		SE FORMER AU METIER DE CONDUCTEUR(RICE) DU TRANSPORT ROUTIER DE MARCHANDISES SUR PORTEUR (CTRMP)	03/10/2022	31/01/2023	26
		SE FORMER AU METIER DE CONDUCTEUR(RICE) DU TRANSPORT ROUTIER DE MARCHANDISES SUR PORTEUR (CTRMP)	18/11/2022	21/02/2023	8
		SE FORMER AU METIER DE CONDUCTEUR(TRICE) DE TRANSPORT EN COMMUN SUR ROUTE (CTCR)	17/11/2022	24/03/2023	12
		SE FORMER AU METIER DE ENSEIGNANT(E) DE LA CONDUITE ET DE LA SECURITE ROUTIERE	10/10/2022	27/06/2023	13
	Total 37				33
		45 SE FORMER AU METIER DE CONDUCTEUR (TRICE) DE TRANSPORT EN COMMUN SUR ROUTE (CTCR)	14/10/2022	15/02/2023	8
		SE FORMER AU METIER DE CONDUCTEUR (TRICE) DU TRANSPORT ROUTIER SUR PORTEUR (CTRMP) AVEC PERMIS CE	16/11/2022	24/02/2023	8
		SE FORMER AU METIER DE CONDUCTEUR (TRICE) DU TRANSPORT ROUTIER SUR PORTEUR (CTRMP) AVEC PERMIS CE	05/10/2022	27/01/2023	12
			07/10/2022	08/02/2023	8
		28/11/2022	17/03/2023	9	
Total 45				45	
Total Transport					128
Total général					169

DEFI :

Une réponse à l'axe 1 du PACTE

Proposer des parcours qualifiants vers l'emploi, renouvelés dans leur contenus au regard des besoins de l'économie en temps réel et de façon prospective

Fiche Action n° 3

« DEFI – une formation pour un emploi »
Développer l'Emploi par des Formations Inclusive



Objectif stratégique	Proposer de nouveaux parcours vers la certification : contenus (ré)adaptés aux besoins des entreprises
Objectif opérationnel	Favoriser le recrutement en emploi des stagiaires en associant en amont les entreprises dans la démarche de définition et de déroulement des formations
Présentation de l'action	<p>DEFI consiste à développer une offre de formation « cousue main » co-construite avec les entreprises pour répondre à leurs besoins de compétences et à leur engagement de recruter, au plus près des territoires, et ainsi répondre aux besoins de compétences et d'emploi des publics ciblés par le PACTE.</p> <p>Les étapes clés de la démarche sont les suivantes :</p> <ol style="list-style-type: none">1. Procéder à l'analyse des besoins de l'entreprise et des publics de manière très précise, en regard avec les diagnostics de territoire ;2. Mettre en place une démarche collaborative de co-conception aux fins de répondre aux besoins de l'entreprise et des publics en actionnant le levier de la formation ;3. Formaliser l'engagement de l'ensemble des partenaires dans le projet de formation au travers d'une convention de partenariat ;4. Mettre en œuvre le projet de formation ;5. Evaluer le dispositif de formation et capitaliser. <p>Le process intègre la signature d'une convention de partenariat entre l'ensemble des acteurs du projet, afin de : garantir l'implication de tous pendant toute la durée du projet ; formaliser et valoriser l'engagement des entreprises dans l'accueil des stagiaires pendant la formation et leur recrutement à l'issue ; labelliser la démarche au regard des éléments précédents et de l'ingénierie déployée.</p>
Public(s) cible(s)	Entreprises, jeunes et demandeurs d'emploi
Territoire(s)	Territoire régional, au plus près des territoires et des entreprises concernées
Calendrier	Durée du PACTE 2019-2022, avec des objectifs définis chaque année
Indicateurs de suivi et d'impacts	<ul style="list-style-type: none">- Nb de conventions DEFI signées, nb d'entreprises signataires- Nb de places de formation mobilisées, Nb de DE recrutés, Nb de DE achevant le parcours de formation proposé- Taux d'insertion à l'issue et à 6 mois- Bilan qualitatif
Partenaires associés En interne : Extérieurs :	<ul style="list-style-type: none">- ERCVL, Dév'Up, Direction de l'économie- Entreprises - Eventuels partenaires du monde économique (partenaires sociaux, branche, OPCO, association d'entreprises, EPCI avec GPECT, etc.) - Pôle emploi, Missions locales, Cap emploi
Moyens / Budget	<p>-> Budget mobilisé à ce stade : action 1 sur l'offre de formation</p> <p>-> Une part d'1 ETP au niveau régional « Achats de formation et approche compétences » + une part des 14 ETP « Référents territoriaux formation »</p>
Informations complémentaires Prochaines échéances	<p>-> Présentation de DEFI lors des Cordées du territoire 2019 et au COPIL régional des Territoires d'industrie.</p> <p>-> Objectif 2019 : engager 69 opérations DEFI (3/bassin)</p> <p>-> Rapport en Assemblée Plénière Régionale le 25/4/19</p>
Pour aller plus loin	Lien avec les actions PACTE 1, 12 et 14 sur les offres de formation ; 27 « Identification des besoins de compétences ».



MINISTÈRE
DU TRAVAIL,
DE L'EMPLOI
ET DE L'INSERTION

Haut-commissaire
aux compétences



INVESTIR
DANS VOS
COMPÉTENCES

La démarche DEFI : un processus collaboratif

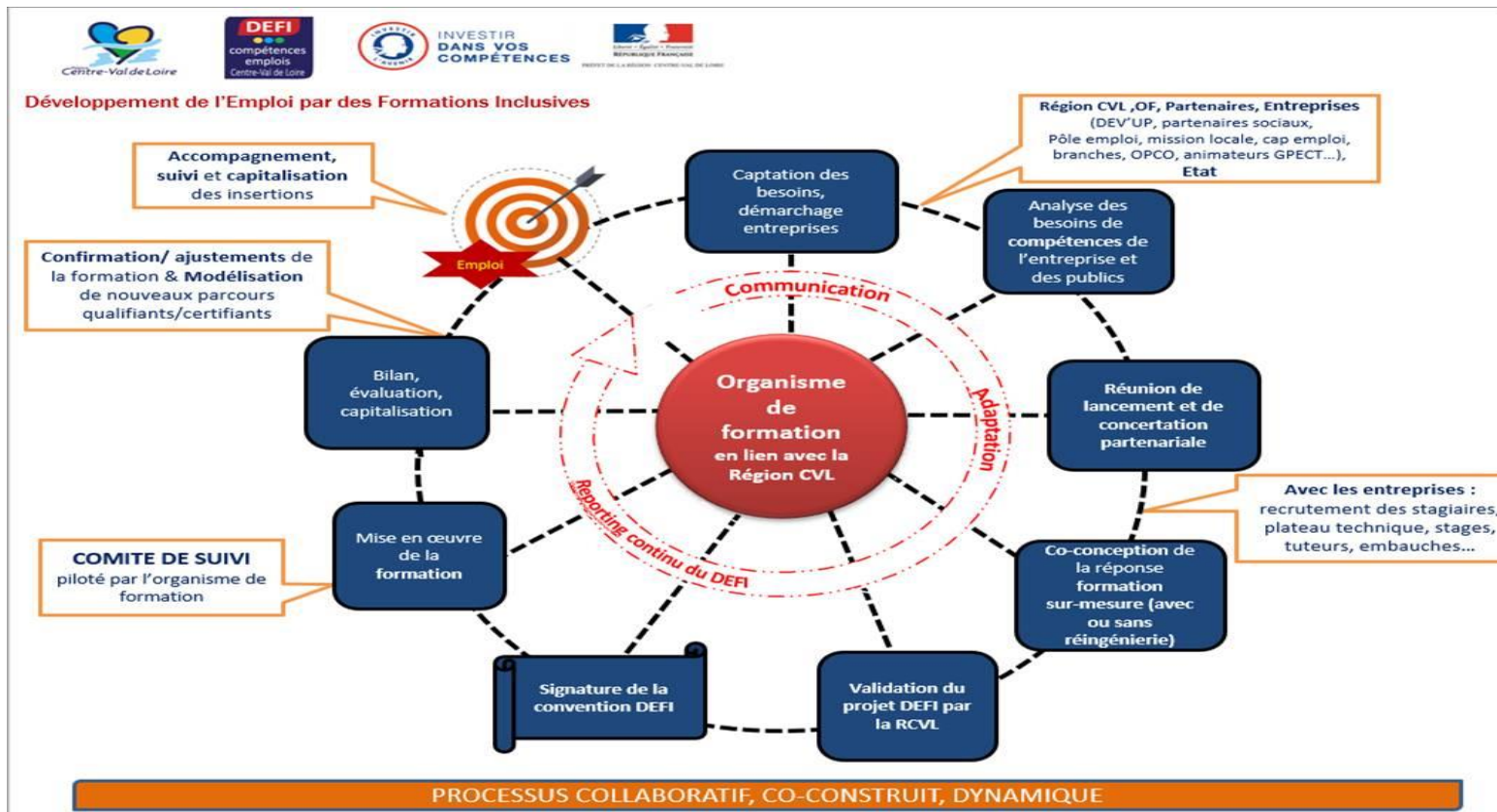



80 conventions signées dont :

- **65 dans le transport**
- **15 dans la logistique**



200 entreprises signataires



884 stagiaires formés dont :

- **709 dans le transport**
- **175 dans la logistique**



les métiers de **conducteur de transport en commun** et **conducteur de transport en marchandises, conducteur de taxi, préparateur de commande, cariste**

Des DEFI sur l'ensemble des départements de la région

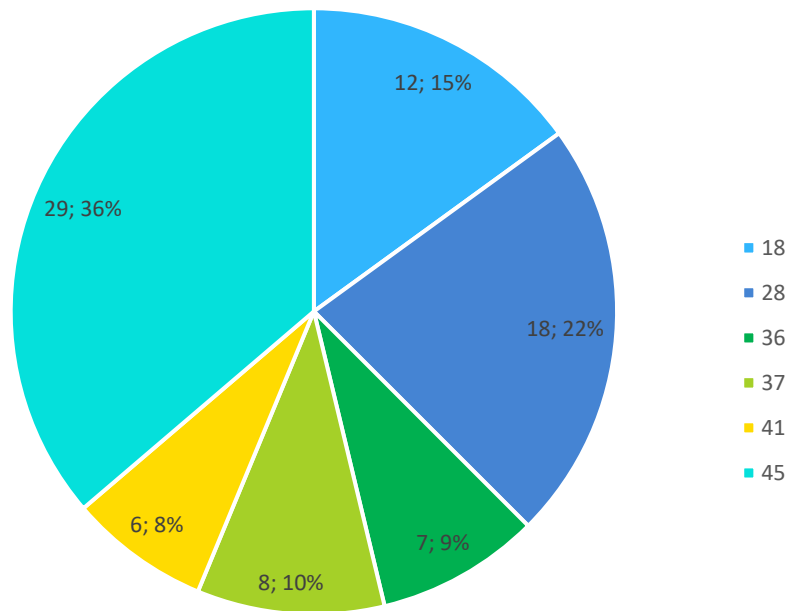

Rappel de la finalité des DEFI : Mise en place de parcours de formation cousu main



Favoriser des **réponses sur mesure aux difficultés de recrutement**/compétences des entreprises régionales



Co-construire des réponses de formation adaptées aux besoins réels des entreprises : 1 formation = 1 emploi



Garantir l'accès à l'emploi des personnes formées

Une équipe à votre écoute pour développer des opérations DEFI

☐ Au niveau régional :

Anne AUDOUIN : anne.audouin@centrevaldeloire.fr

Estelle KLEIBER : estelle.kleiber@centrevaldeloire.fr

☐ Au sein des ERCVL :

CHER (18)

Conseil régional du Centre-Val de Loire
Espace Région Centre-Val de Loire
Centre Avaricum – 11 Cours Avaricum – Bâtiment B –
1er étage – 18000 BOURGES

Graziella FAFOURNOUX

☎ 02.18.21.21.74 / 06.87.85.90.71

✉ graziella.fafournoux@centrevaldeloire.fr



Sabrina KEMPF

☎ 02.18.21.21.79 / 07.70.09.94.57

✉ sabrina.kempf@centrevaldeloire.fr



EURE-ET-LOIR (28)

Conseil régional du Centre-Val de Loire
Espace Région Centre-Val de Loire
57 bis Rue du Docteur Maunoury – 3ème étage
28000 CHARTRES

Claire HALOIN

☎ 02.18.21.20.73

✉ claire.haloin@centrevaldeloire.fr



Stéphane GOHORY

☎ 02.18.21.20.91 / 06.31.05.42.57

✉ stephane.gohory@centrevaldeloire.fr



INDRE (36)

Conseil régional du Centre-Val de Loire
Espace Région Centre-Val de Loire
Aéroport Châteauroux – Déols ZIAP
Place Marcel Dassault - 36130 DEOLS

Arnault CANIPEL

☎ 02.18.21.21.41 / 06.31.03.64.74

✉ arnault.canipel@centrevaldeloire.fr



Laurent CEDAT

☎ 02 18 21 21 26 / 06 33 26 64 98

✉ laurent.cedat@centrevaldeloire.fr



LOIR-ET-CHER (41)

Conseil régional du Centre-Val de Loire
Espace Région Centre-Val de Loire
15 mail Clouseau - 41000 BLOIS

Estelle FRANÇOIS

☎ 02.18.21.21.93/06.31.08.34.38

✉ estelle.francois@centrevaldeloire.fr



Mourad SALAH-BRAHIM

☎ 02.18.21.21.50 / 06.85.82.59.66

✉ mourad.salah@centrevaldeloire.fr



INDRE-ET-LOIRE (37)

Conseil régional du Centre-Val de Loire
Espace Région Centre-Val de Loire
3 Place du Maréchal Leclerc
37000 TOURS

Muriel ROBIN

☎ 02.18.21.21.05 / 06.43.84.67.99

✉ m.robin@centrevaldeloire.fr



Julie LAMBIN

☎ 02 18 21 21 08 / 07 87 16 78 17

✉ julie.lambin@centrevaldeloire.fr



Cécile KESTEMAN

☎ 02 18 21 21 24

✉ cecile.kesteman@centrevaldeloire.fr



LOIRET (45)

Conseil régional du Centre-Val de Loire
9 rue Saint-Pierre Lentin – CS 94117
45041 ORLEANS Cedex 1

Lydie JACQUET-MERAND

☎ 02.38.70.28.79 / 06.38.97.67.94

✉ lydie.jacquet-merand@centrevaldeloire.fr



Sébastien LOIZON

☎ 02.38.70.31.02 / 07.65.15.46.29

✉ sebastien.loizon@centrevaldeloire.fr



Séverine PASQUET - à compter de septembre

☎ 02.38.70.27.91 (à confirmer)

✉ severine.pasquet@centrevaldeloire.fr



QUESTIONS



Merci de votre attention