

**DIRECTION GÉNÉRALE ADJOINTE  
DES INVESTISSEMENTS**

**DIRECTION DE LA MAÎTRISE D'OUVRAGE**  
**SERVICE DES ÉTUDES ET DES GRANDS TRAVAUX**

\*\*\*\*\*

CONSEIL DÉPARTEMENTAL - 1, PLACE CHÂTELET - CS 70403 - 28008 CHARTRES CEDEX  
TÉL : 02.37.20.11.54 - TÉLÉCOPIE : 02.37.23.58.14  
E-MAIL : marc.comas@eurelien.fr

**ROUTE DÉPARTEMENTALE n°821**

**COMMUNE DE  
BARJOUVILLE**

**Voie de Liaison  
RD n°910 - RD n°127**

**DEMANDE D'EXAMEN  
AU CAS PAR CAS PRÉALABLE  
A LA RÉALISATION D'UNE  
ÉTUDE D'IMPACT**

**CRÉATION  
D'UNE VOIE DE LIAISON  
ET D'UN CARREFOUR EN T**

**DOSSIER TECHNIQUE  
DOCUMENTS DIVERS**

Octobre 2015

**ANNEXES - DOCUMENTS DIVERS**

- Plans de situation au 1 / 50 000ème et 1 / 25 000ème,
- Plans synoptiques au 1 / 10 000ème,
- Vue en plan au 1 / 4 000ème (Avant-Projet-Sommaire)
- Profil en travers type au 1 / 500ème (APS),
- Données environnementales diverses,
- Données réglementaires - PLU communal de septembre 2014,
- Implantation photos avant travaux au 1 / 4 000ème,
- Dossier photos avant travaux.

RD n°821  
COMMUNE DE BARJOUVILLE  
VOIE DE LIAISON  
RD n°910 - RD n°127  
Plan de Situation

Échelle : 1000 m 1000 m

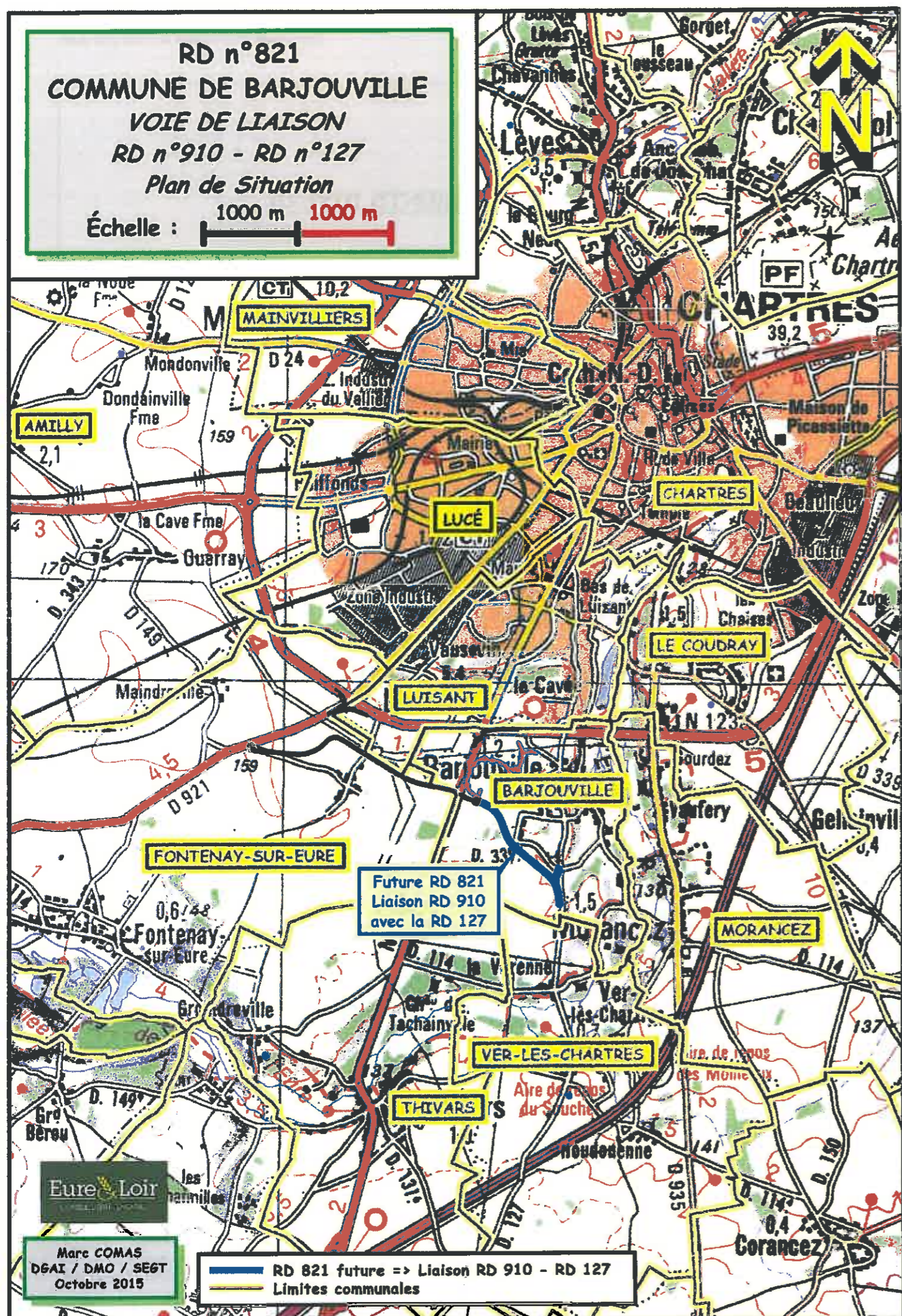

RD n°821  
COMMUNE DE BARJOUVILLE  
VOIE DE LIAISON  
RD n°910 - RD n°127  
Plan de Situation

Échelle : 500 m 500 m

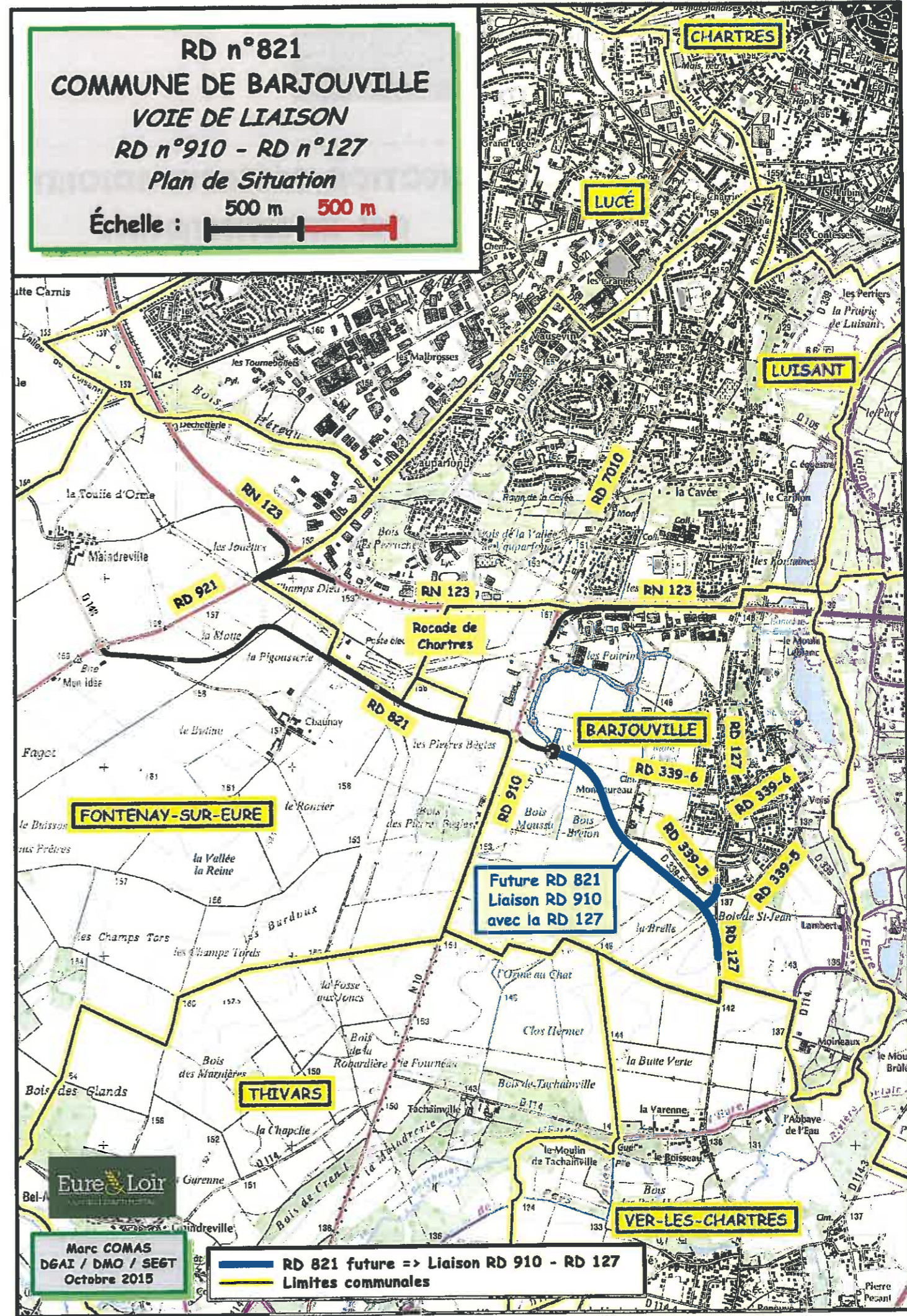

RD n°821  
COMMUNE DE BARJOUVILLE  
VOIE DE LIAISON  
RD n°910 - RD n°127  
Plan Synoptique

Échelle : 200 m 200 m

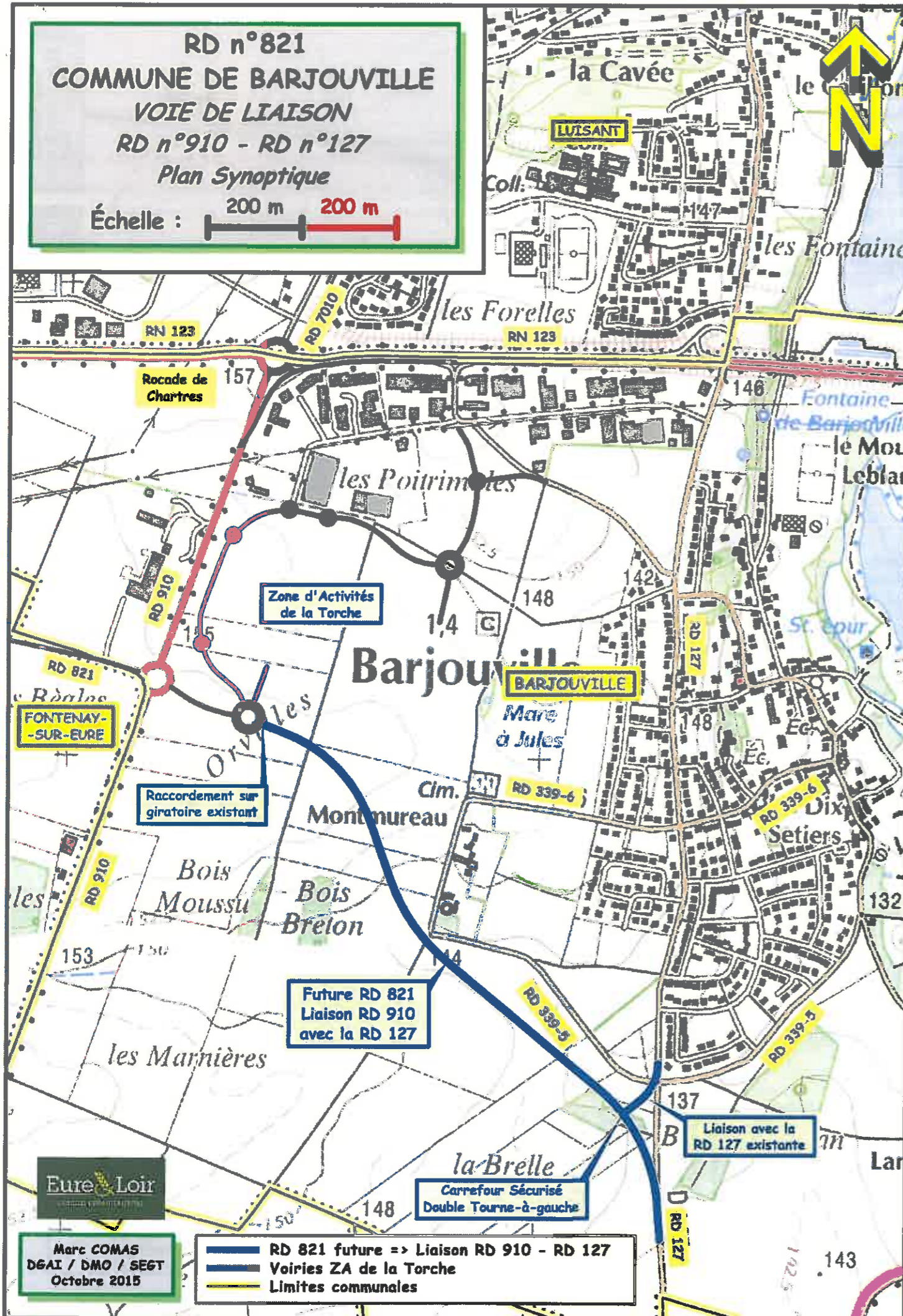

RD n°821  
COMMUNE DE BARJOUVILLE  
VOIE DE LIAISON  
RD n°910 - RD n°127  
Plan Synoptique

Échelle : 200 m 200 m

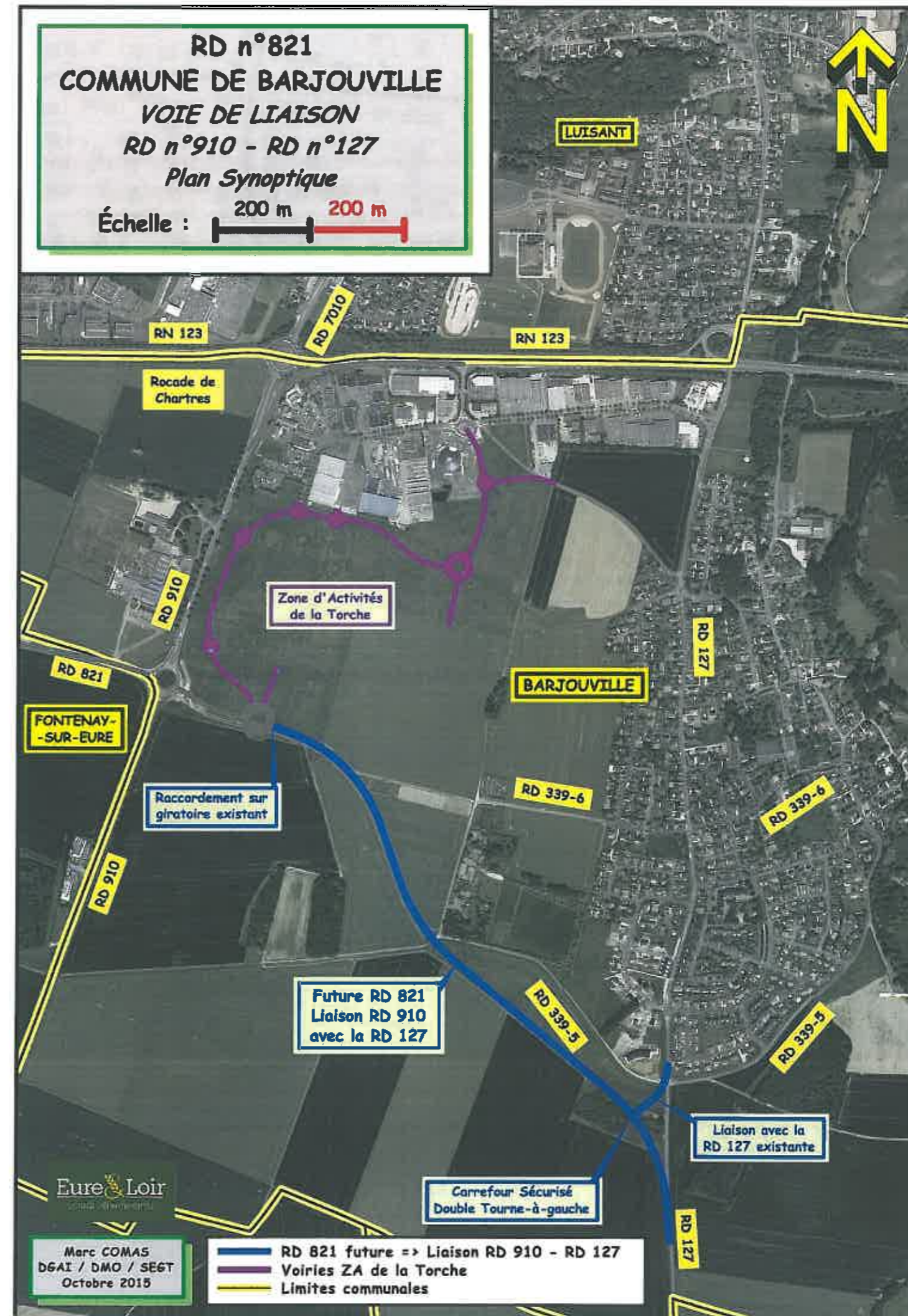

**RD n°821**  
**COMMUNE DE BARJOUVILLE**  
**VOIE DE LIAISON**  
**RD n°910 - RD n°127**

*Vue en Plan*

Échelle :  100 m 100 m

Zone d'Activités  
de la Torché

Raccordement sur  
giratoire existant

BARJOUVILLE

RD 339-6

Future RD 821  
Liaison RD 910  
avec la RD 127

Voie projetée

RD 339-5

RD 127

RD 339-5

Liaison avec la  
RD 127 existante

Carrefour Sécurisé  
Double Tourné-à-gauche

B 127

**RD n°821**  
**COMMUNE DE BARJOUVILLE**  
**VOIE DE LIAISON**  
**RD n°910 - RD n°127**  
*Profil en Travers Type*

Échelle :  2 m 2 m

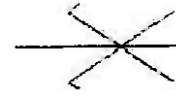

**DONNÉES ENVIRONNEMENTALES**  
*Géologie de la Zone d'étude*  
(Source : site Infoterre)

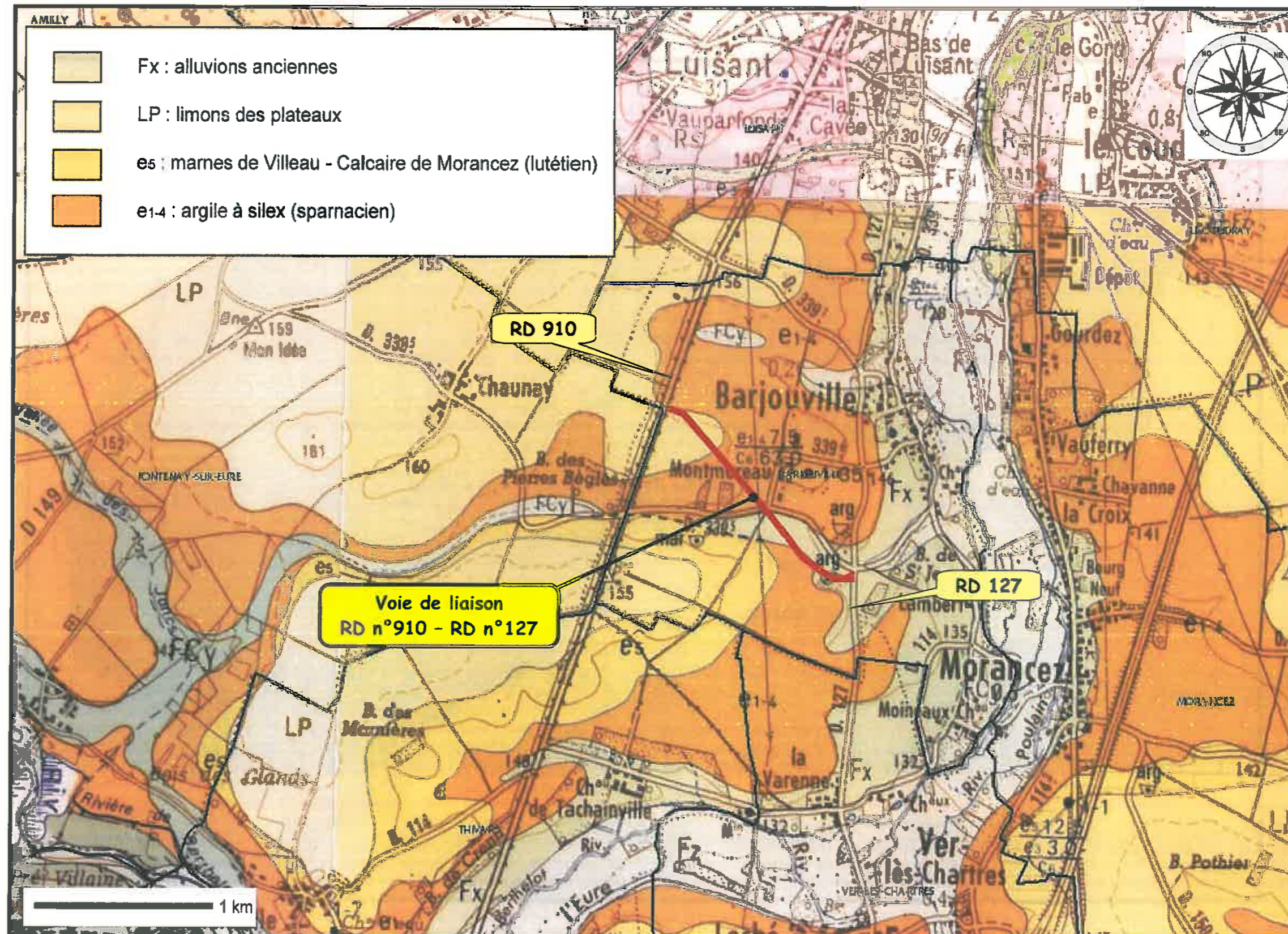

**DONNÉES ENVIRONNEMENTALES**  
*Périmètre du SDAGE Seine et  
cours d'eau côtiers normands*

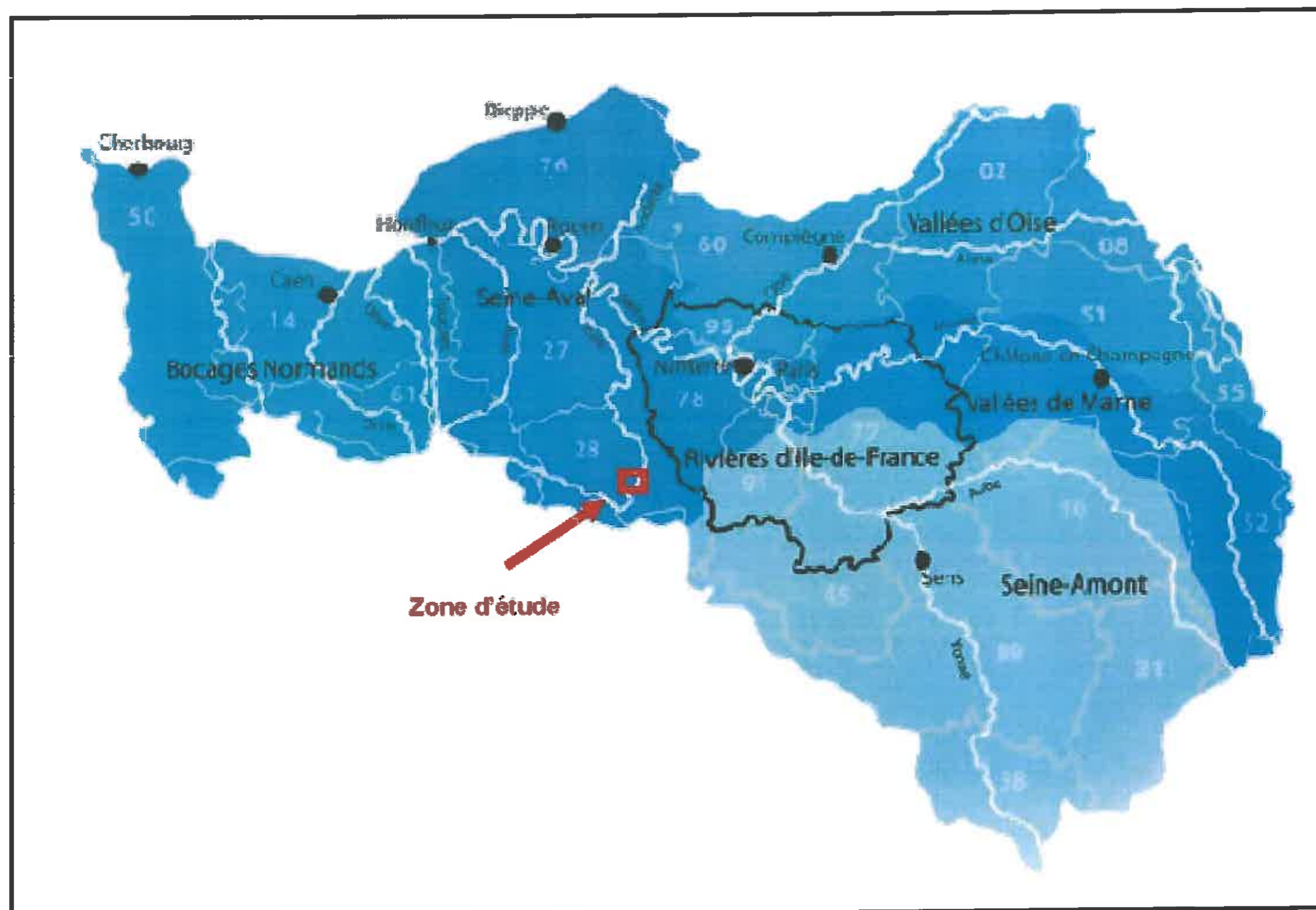

**DONNÉES ENVIRONNEMENTALES**  
*Localisation des points d'eau*  
(Source : site Infoterre)

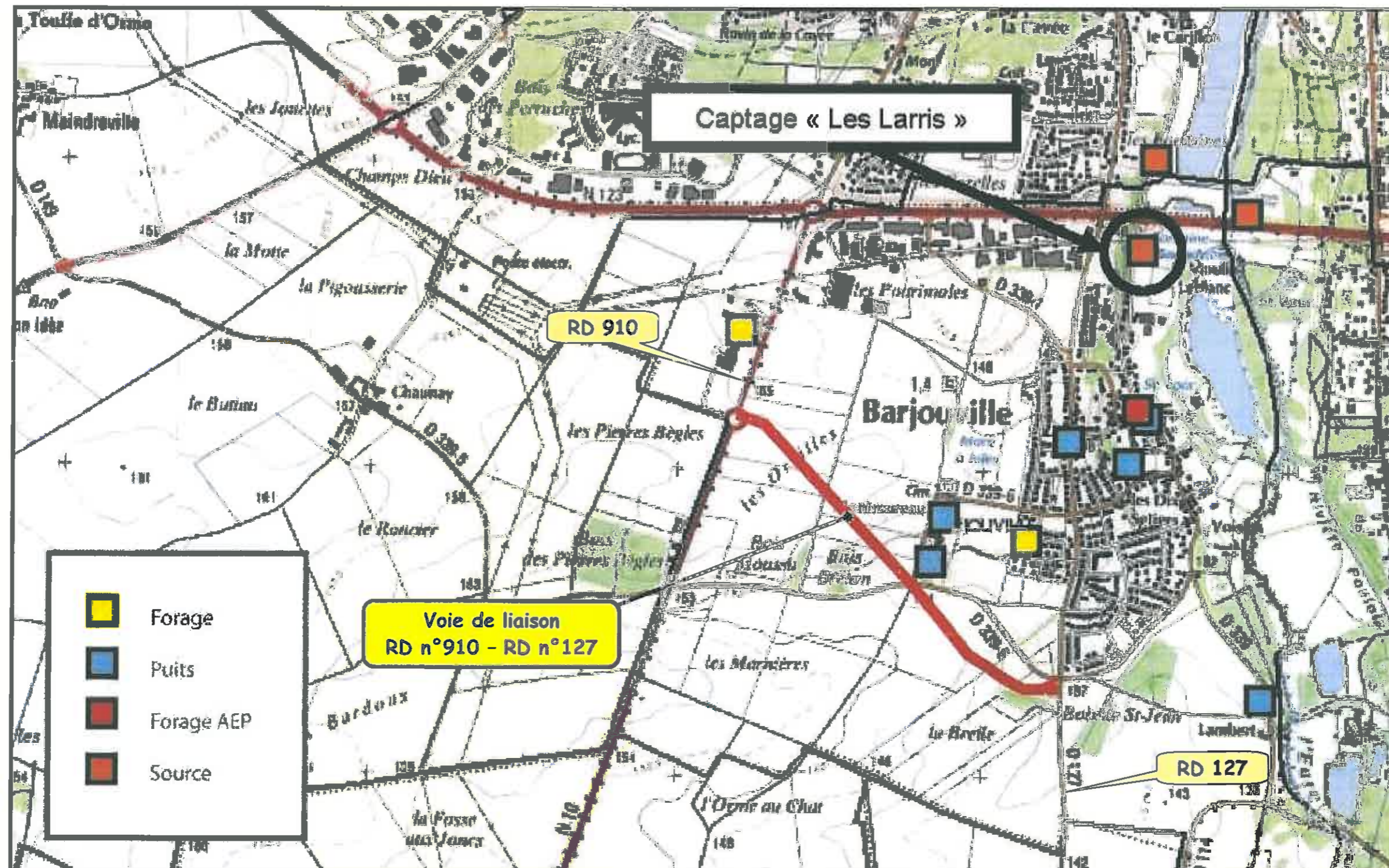

**DONNÉES ENVIRONNEMENTALES**  
*Périmètre protection captage AEP*  
(Source : ARS)

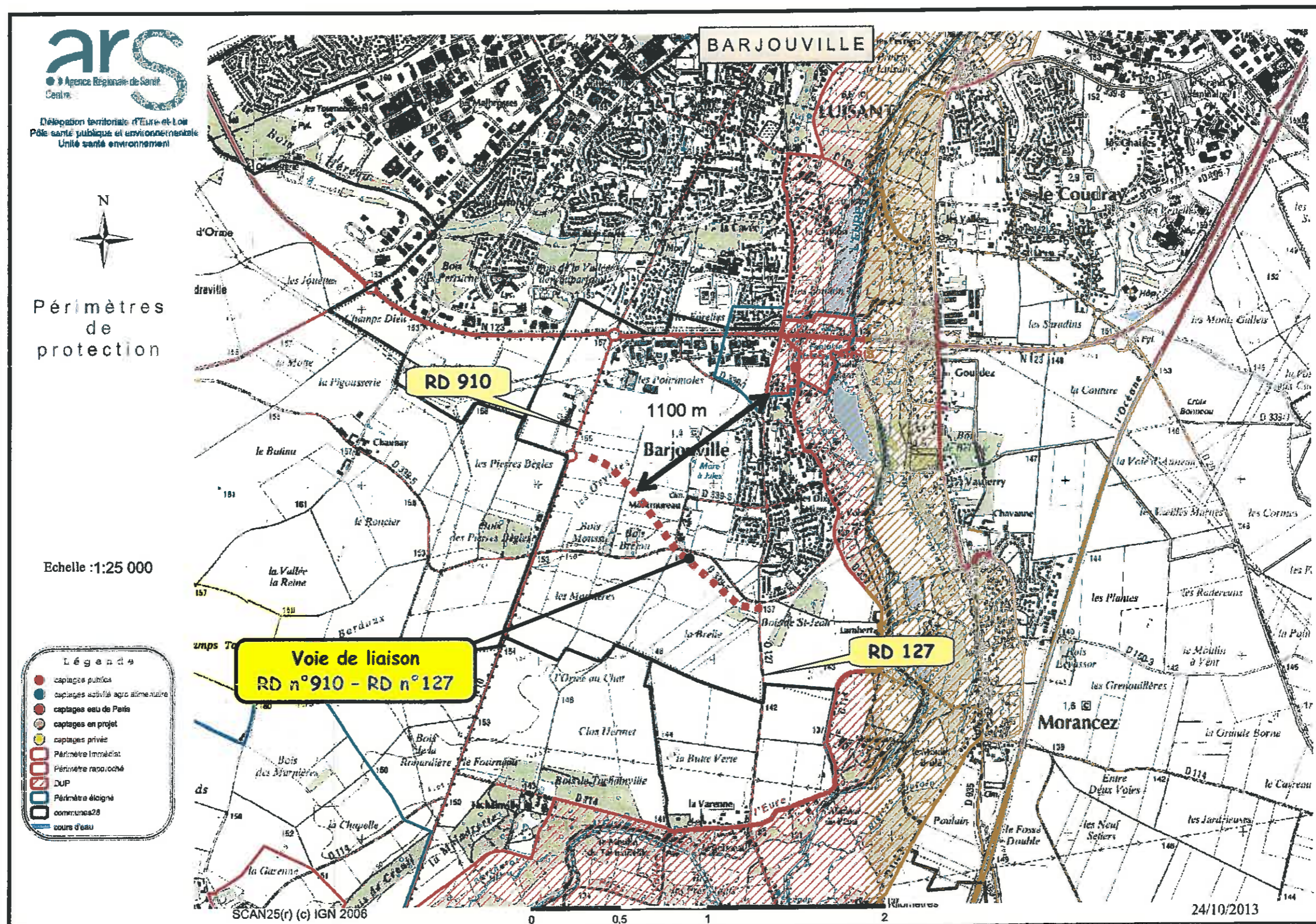

**DONNÉES ENVIRONNEMENTALES**  
*Hydrographie - Eaux superficielles*

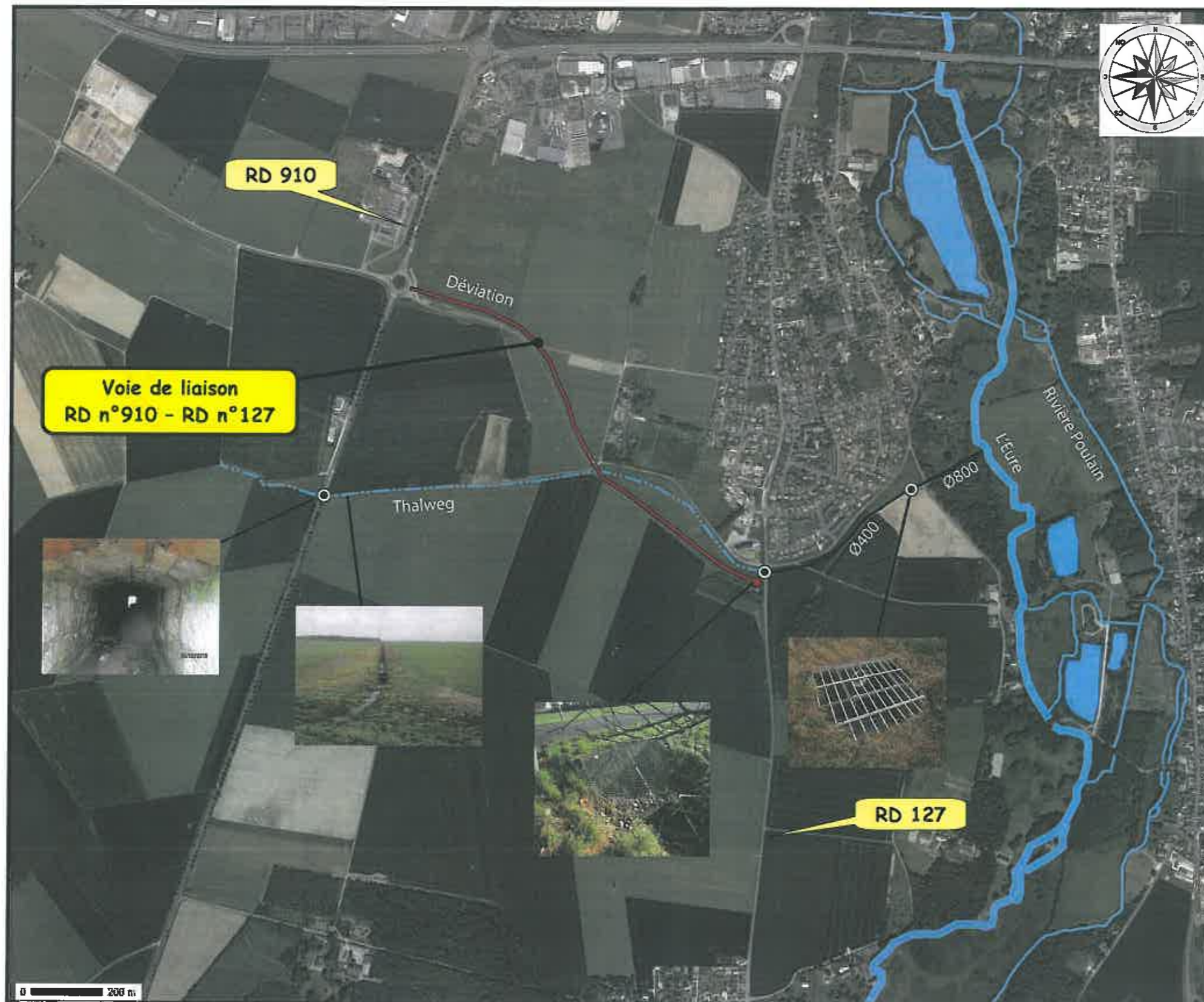

**DONNÉES ENVIRONNEMENTALES**  
*Carte de l'aléa inondation*  
(Source : site Prim.net)

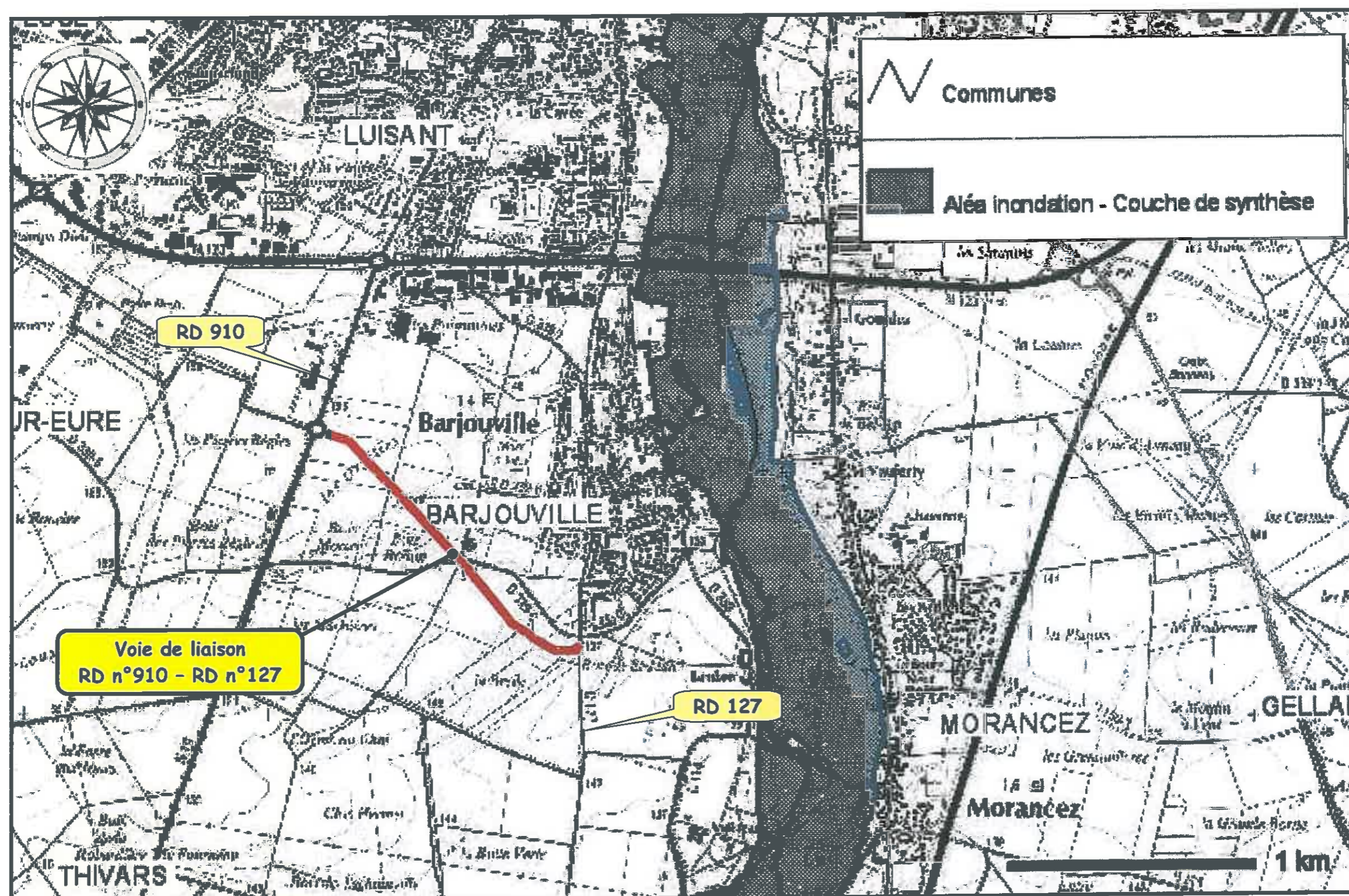

**DONNÉES ENVIRONNEMENTALES**  
*Carte des remontées de nappes*  
(Source : site Infoterre)

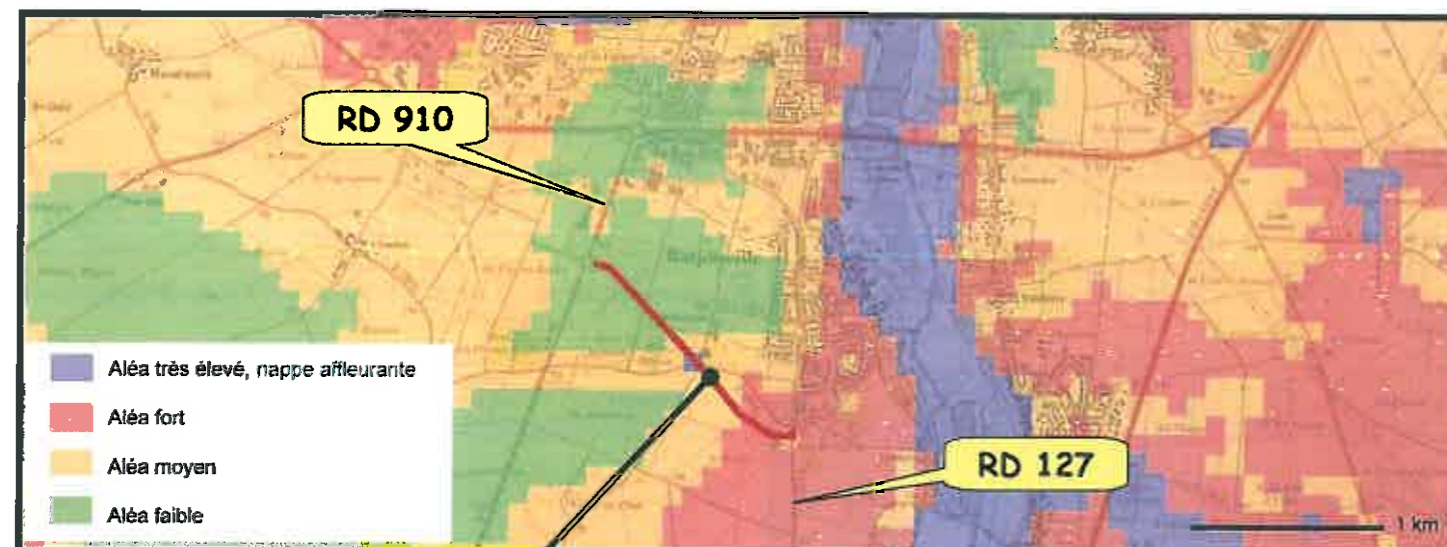

**Voie de liaison**  
RD n°910 - RD n°127

**DONNÉES ENVIRONNEMENTALES**  
*Carte de l'aléa retrait / gonflement des argiles*  
(Source : site Infoterre)

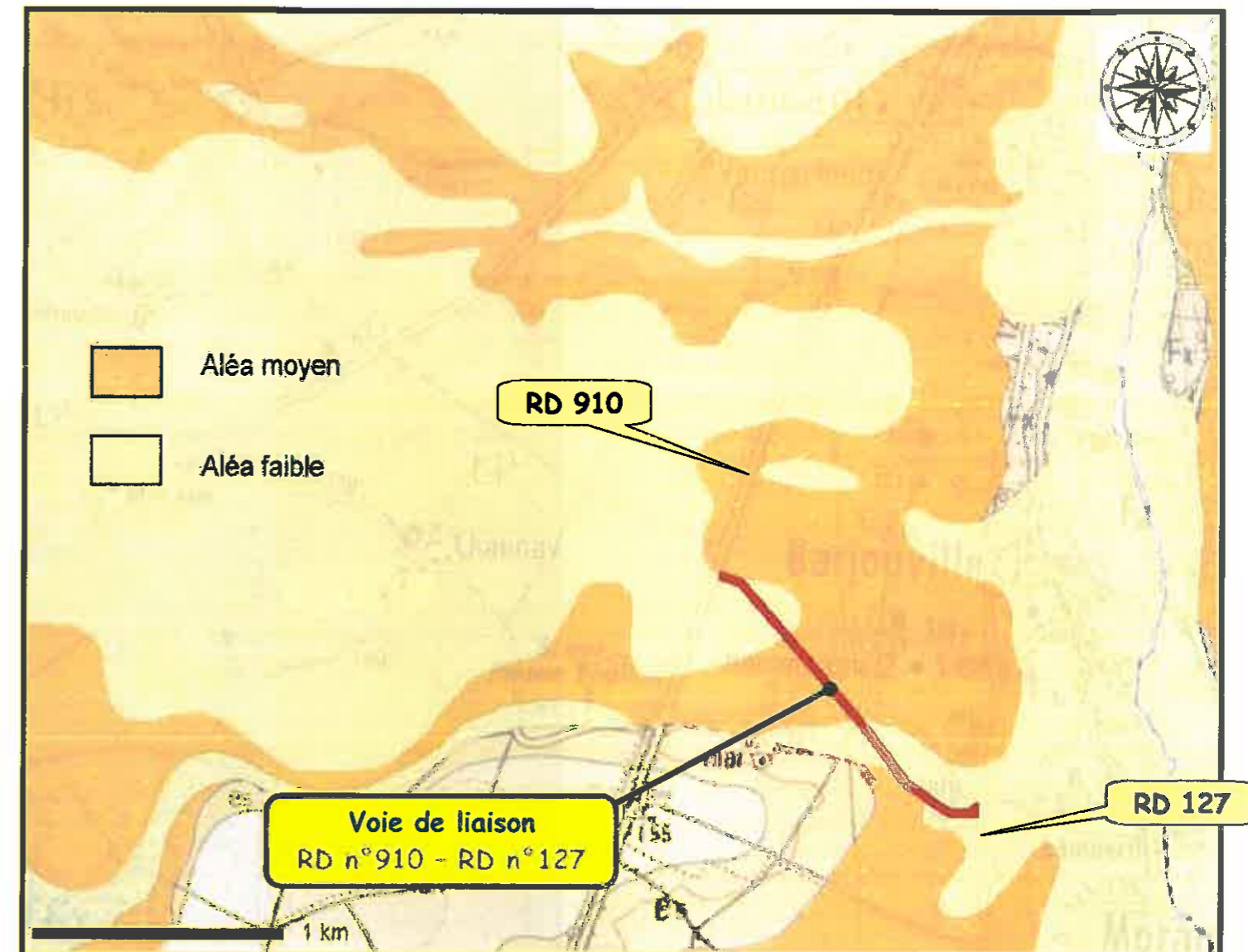

**Voie de liaison**  
RD n°910 - RD n°127





**DONNÉES ENVIRONNEMENTALES**  
*Carte de localisation - Zone Natura 2000*  
(Source : site DREAL)

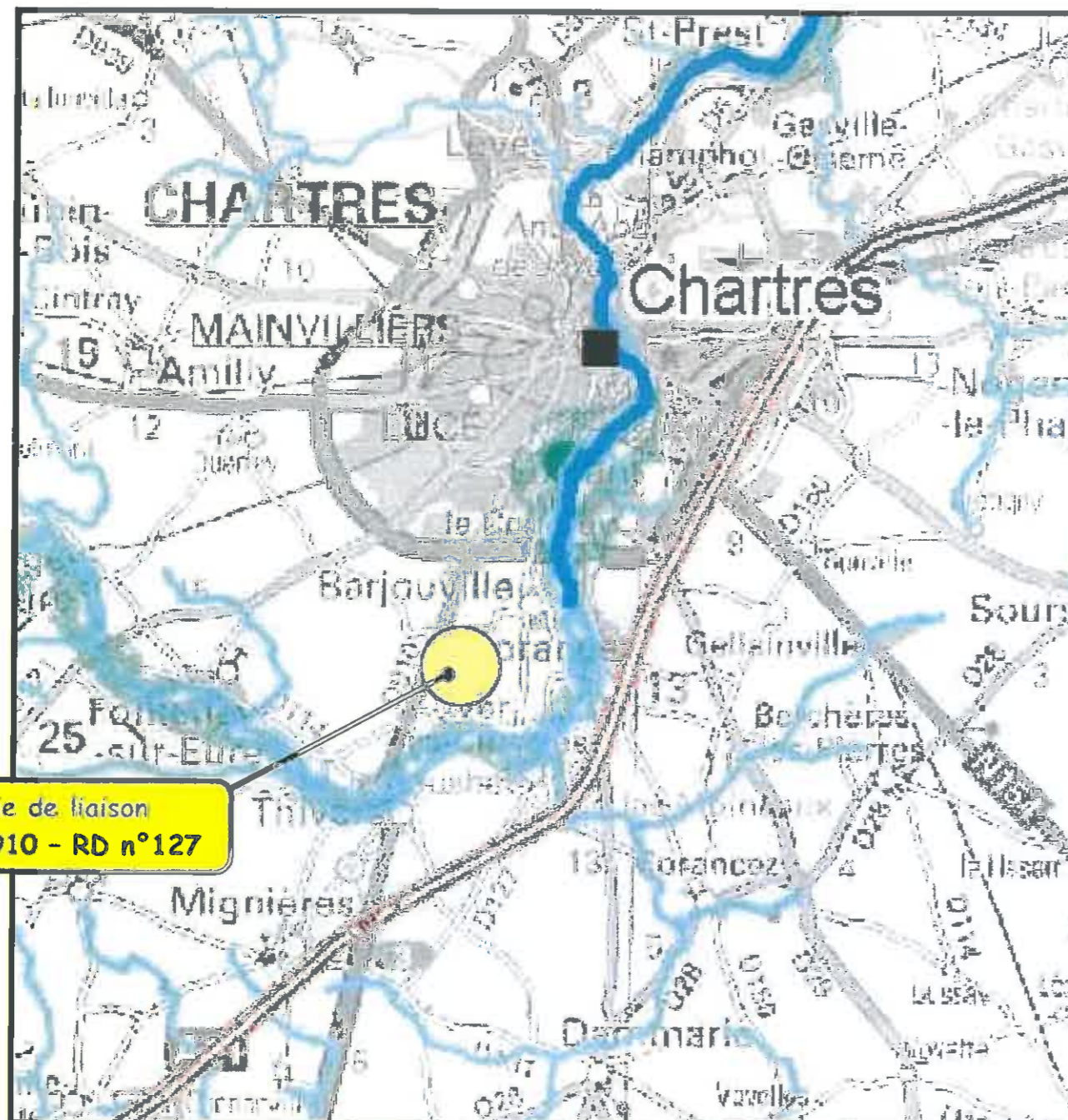

**DONNÉES ENVIRONNEMENTALES**  
*Sous-trame prioritaire des milieux humides*  
(Source : SRCE Val de Loire)



**Sous-trame des milieux humides**

-  Réservoirs de biodiversité
-  Zones de corridors diffus à préciser localement
-  Corridors écologiques potentiels à préserver
-  Corridors écologiques potentiels à remettre en bon état
-  Corridors interrégionaux

# DONNÉES RÉGLEMENTAIRES

## Plan de zonage du bourg

(Source : PLU communal de septembre 2014)

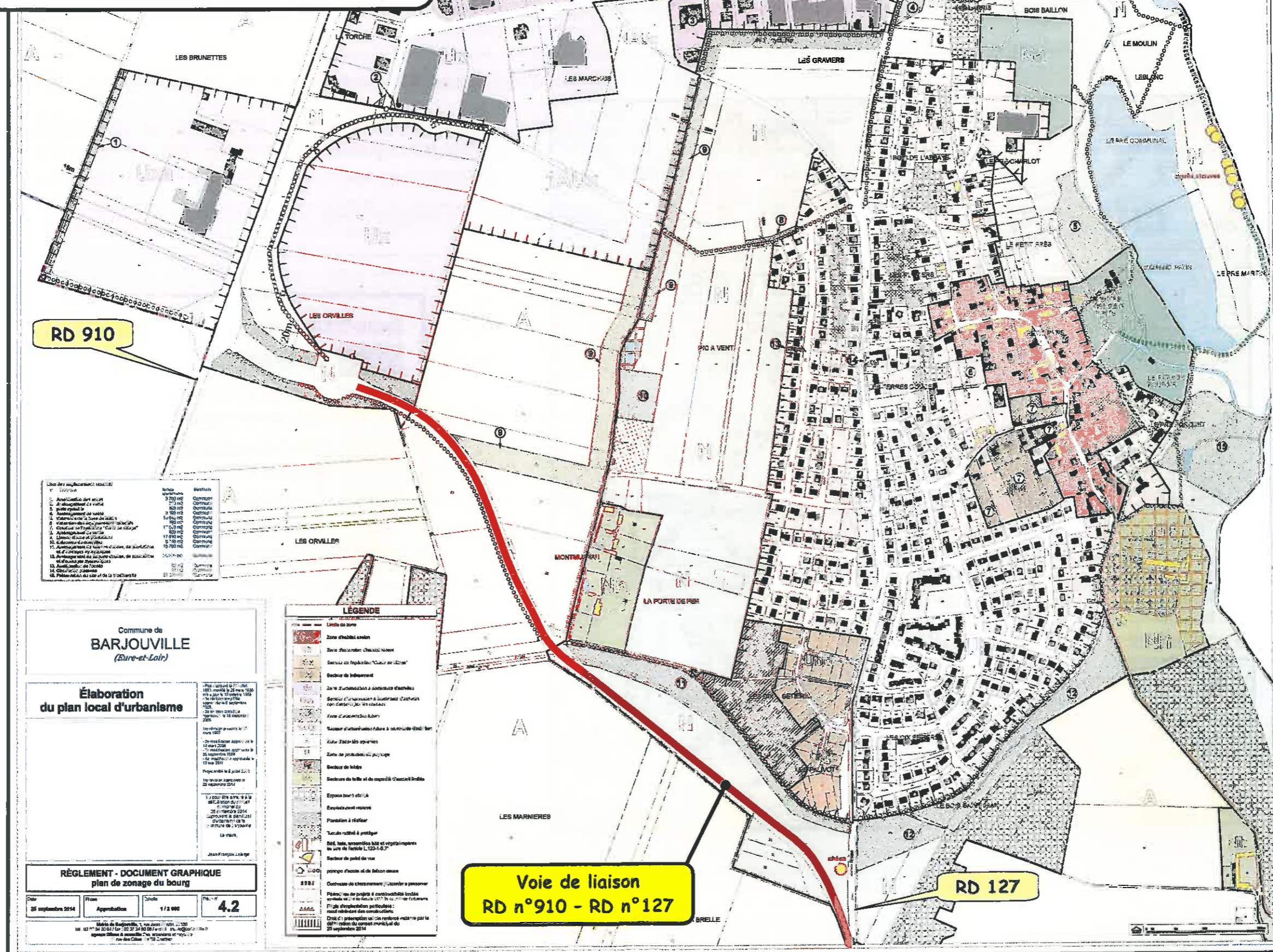

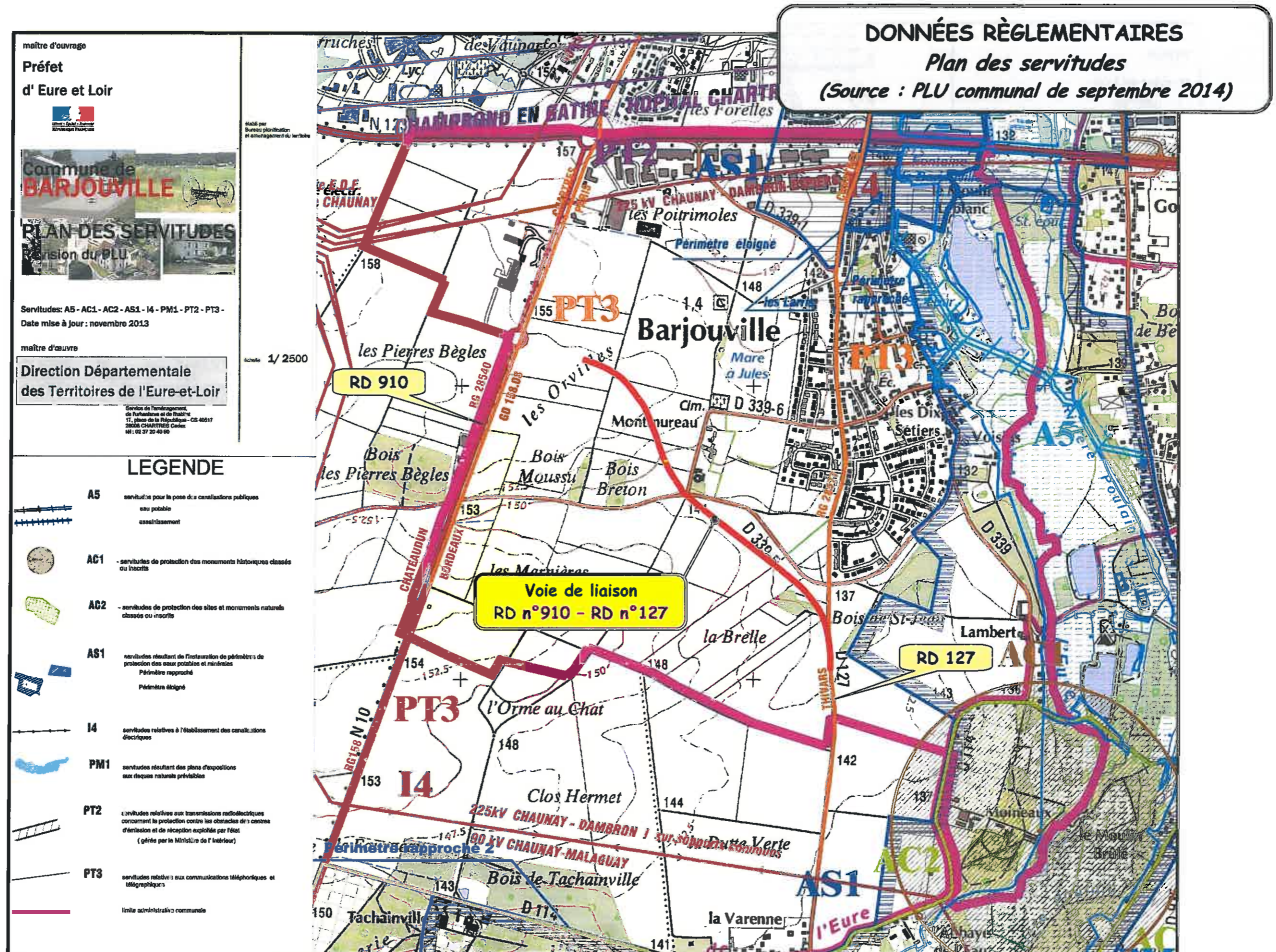

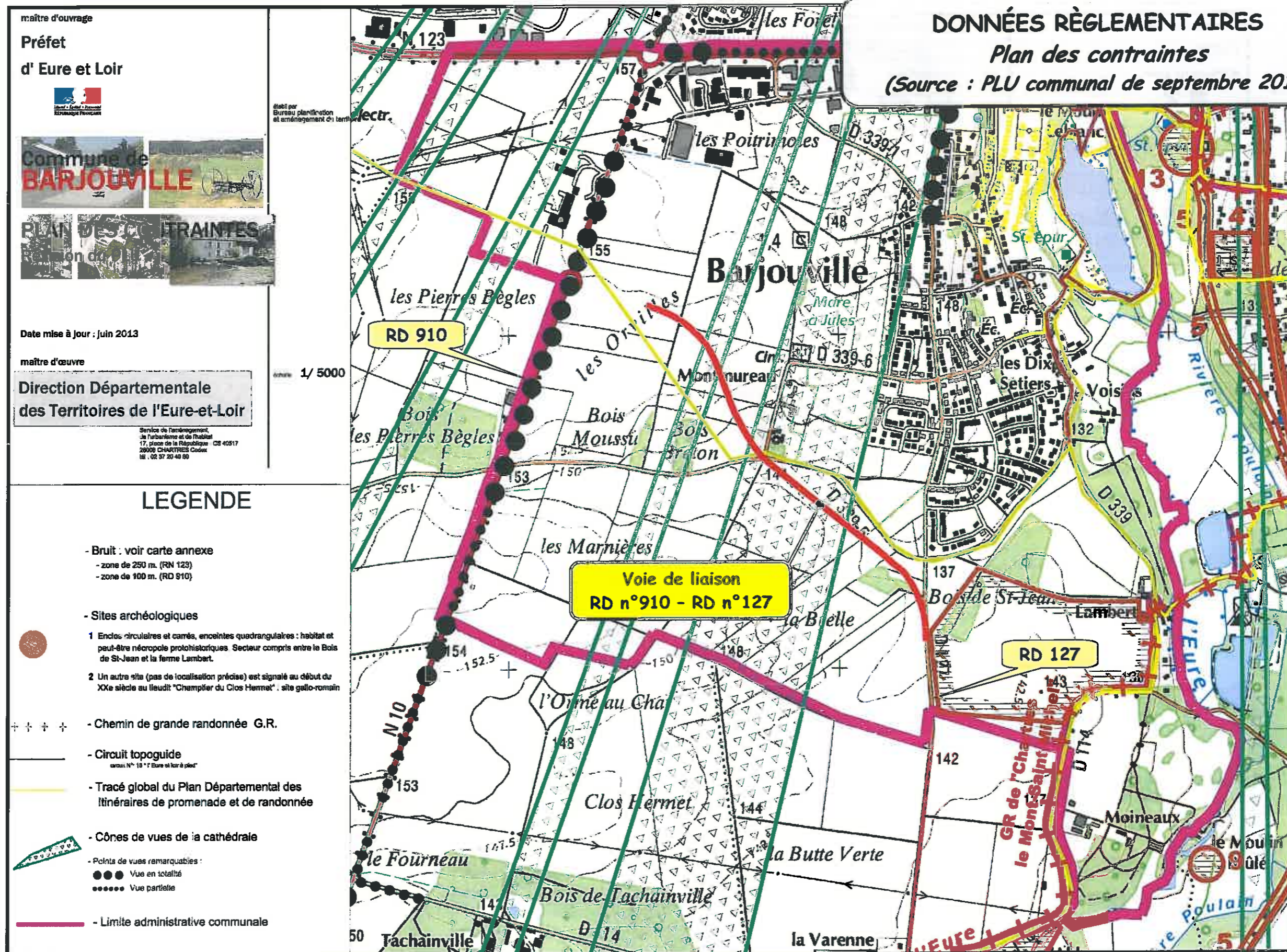

**RD n°821**  
**COMMUNE DE BARJOUVILLE**  
**VOIE DE LIAISON**  
**RD n°910 - RD n°127**  
*Implantation Photos Avant Travaux*

Échelle : 100 m 100 m

Zone d'Activités  
de la Torché

Raccordement sur  
giratoire existant

Future RD 821  
Liaison RD 910  
avec la RD 127

Voie proposée

Liaison avec la  
RD 127 existante

Carrefour Sécurisé  
Double Tourne-à-gauche

Eure-Loir

Marc COMAS  
DGA1 / DMO / SEGT  
Octobre 2015

RD n°821  
COMMUNE DE BARJOUVILLE  
VOIE DE LIAISON  
RD n°910 - RD n°127  
Dossier Photos Avant Travaux

