

VILLE DE GIEN

COMPLEXE CINÉMATOGRAPHIQUE_CDAC



Maître d'Ouvrage
SAS LES ECRANS GIENNOIS

Architectes

**guerin
pedroza**
& associés

06 / Juillet / 2016



Phase:	SAS LES ECRANS GIENNOIS		MODIFICATIONS:	Date:
CDAC	16 rue Carnot,			
Plan N°:	92300 Levallois Perret g.thum@wanadoo.fr		VILLE DE GIEN (45500) - COMPLEXE CINÉMATOGRAPHIQUE	06/07/2016
GUERIN & PEDROZA, Architectes - 20-22 Rue Richer 75009 PARIS - Tél: 01 42 46 07 27 p.guerin@guerinpedroza.com			PLAN DE SITUATION	Echelle:
				1/5000
			Fichier:	
				



Phase: CDAC		SAS LES ECRANS GIENNOIS 16 rue Carnot, 92300 Levallois Perret g.thum@wanadoo.fr	VILLE DE GIEN (45500) - COMPLEXE CINÉMATOGRAPHIQUE	MODIFICATIONS:	Date: 06/07/2016	
Plan N°:						
			PHOTOS DU SITE 01		Echelle: S/E	
GUERIN & PEDROZA, Architectes - 20-22 Rue Richer 75009 PARIS - Tél: 01 42 46 07 27			p.guerin@guerinpedroza.com	Fichier:		



Phase: CDAC	SAS LES ECRANS GIENNOIS 16 rue Carnot, 92300 Levallois Perret g.thum@wanadoo.fr	VILLE DE GIEN (45500) - COMPLEXE CINÉMATOGRAPHIQUE PHOTOS DU SITE 02	MODIFICATIONS:		Date: 06/07/2016	
Plan N°:						Echelle: S/E
						Fichier:
GUERIN & PEDROZA, Architectes - 20-22 Rue Richer 75009 PARIS - Tél: 01 42 46 07 27 - p.guerin@guerinpedroza.com						



Phase: CDAC	SAS LES ECRANS GIENNOIS 16 rue Carnot, 92300 Levallois Perret g.thum@wanadoo.fr	VILLE DE GIEN (45500) - COMPLEXE CINÉMATOGRAPHIQUE	MODIFICATIONS:		Date: 06/07/2016	
Plan N°:			PLAN SITUATION			
		GUERIN & PEDROZA, Architectes - 20-22 Rue Richer 75009 PARIS - Tél: 01 42 46 07 27 - p.guerin@guerinpedroza.com		Fichier:		



CDAC

16 rue Carnot,
92300 Levallois Perret
g.thum@wanadoo.fr

GUERIN & PEDROZA, A

SAS LES ÉCRANS GIENNOIS

[illegible]

GUERIN & PEDROZA, Architecte

VILLE DE GIEN (45500) - COMPLEXE CINEMA TOGRAPHIQUE

PLAN DE MASSE

MODIFICATIONS.

Date. 06/07/2016

Echelle:

1/1500

Fichier:

GUERIN & PEDROZA, Architectes - 20-22 Rue Richer 75009 PARIS - Tél: 01 42 46 07 27 p.guerin@guerinpedroza.com

guerin
& pedroza
ARCHITECTS

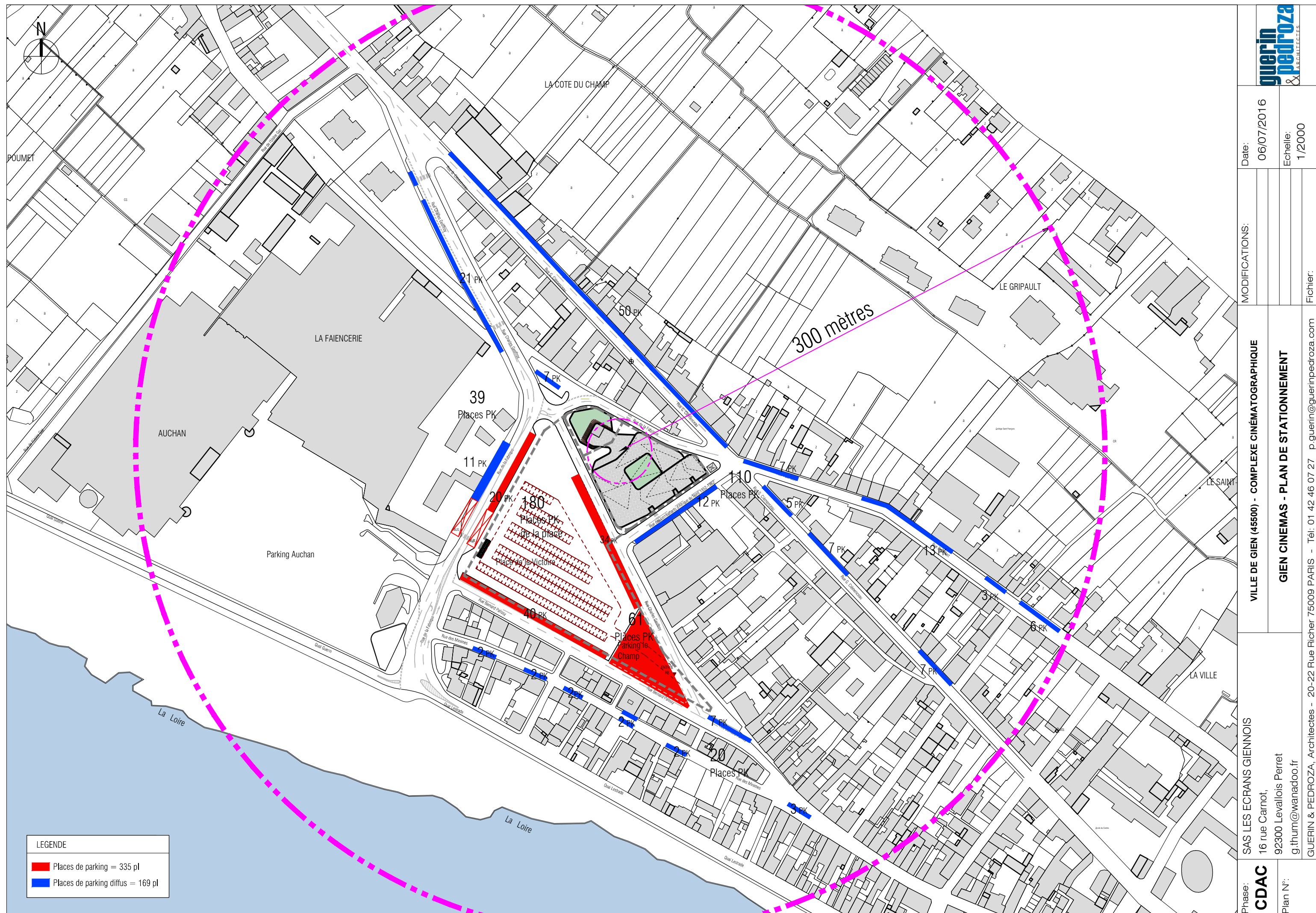

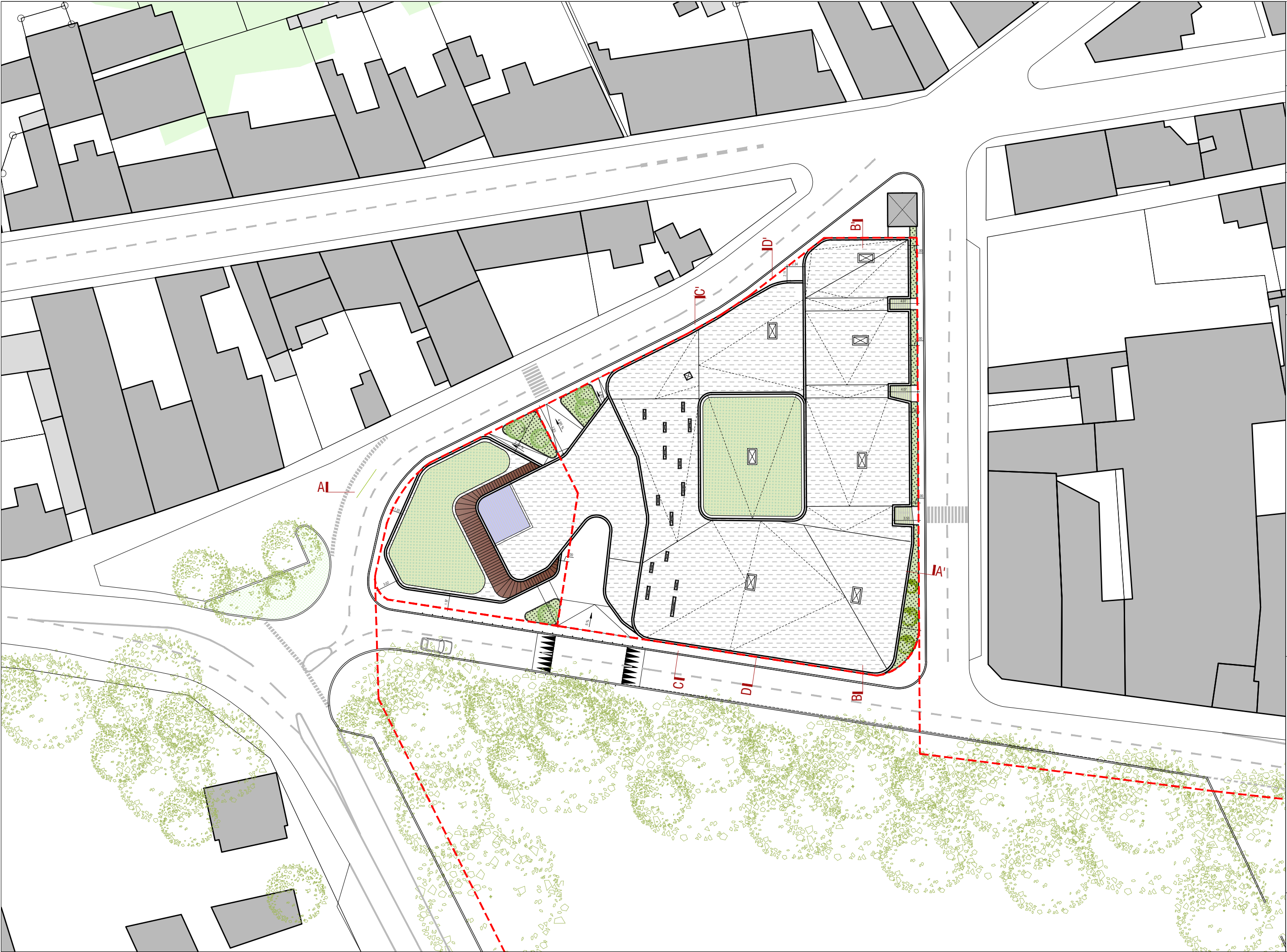

Phase:		SAS LES ECRANS GIENNOIS		MODIFICATIONS:		Date:			
CDAC		16 rue Carnot,				06/07/2016			
Plan N°:		92300 Levallois Perret		VILLE DE GIEN (45500) - COMPLEXE CINÉMATOGRAPHIQUE					
		g.thum@wanadoo.fr		PLAN DE MASSE					
		GUERIN & PEDROZA, Architectes - 20-22 Rue Richer 75009 PARIS - Tél: 01 42 46 07 27 - p.guerin@guerinpedroza.com						Echelle:	
								1/500	
								Fichier:	

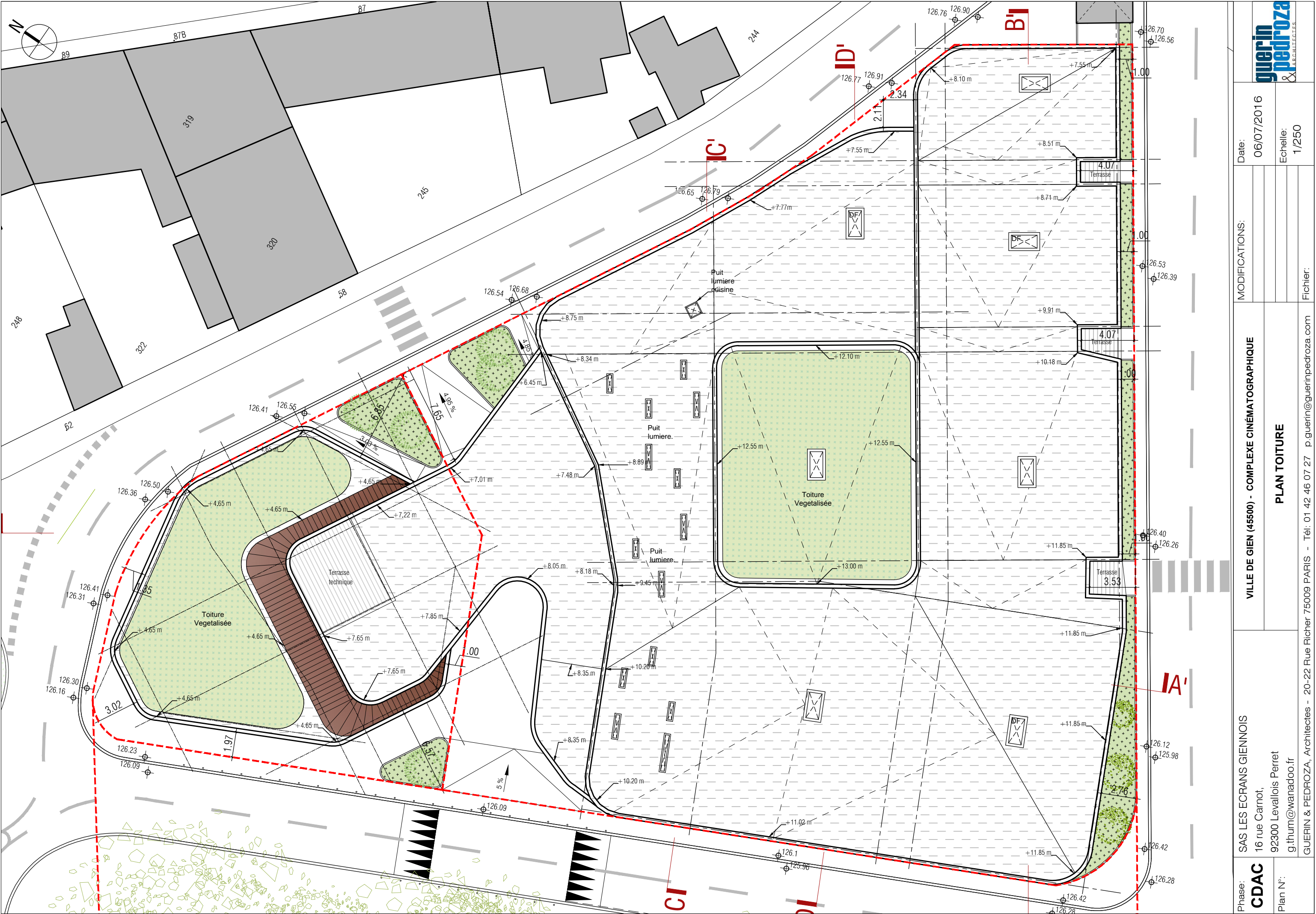

Phase:	SAS LES ECRANS GIENNOIS		VILLE DE GIEN (45500) - COMPLEXE CINÉMATOGRAPHIQUE	MODIFICATIONS:	Date:	06/07/2016
CDAC	16 rue Carnot,					
Plan N°:	92300 Levallois Perret	PLAN TOITURE	GUERIN & PEDROZA, Architectes - 20-22 Rue Richer 75009 PARIS - Tél: 01 42 46 07 27 - p.guerin@guerinpedroza.com	Fichier:	Echelle:	1/250
	g.thum@wanadoo.fr					
			guerin pedroza & ARCHITECTES			

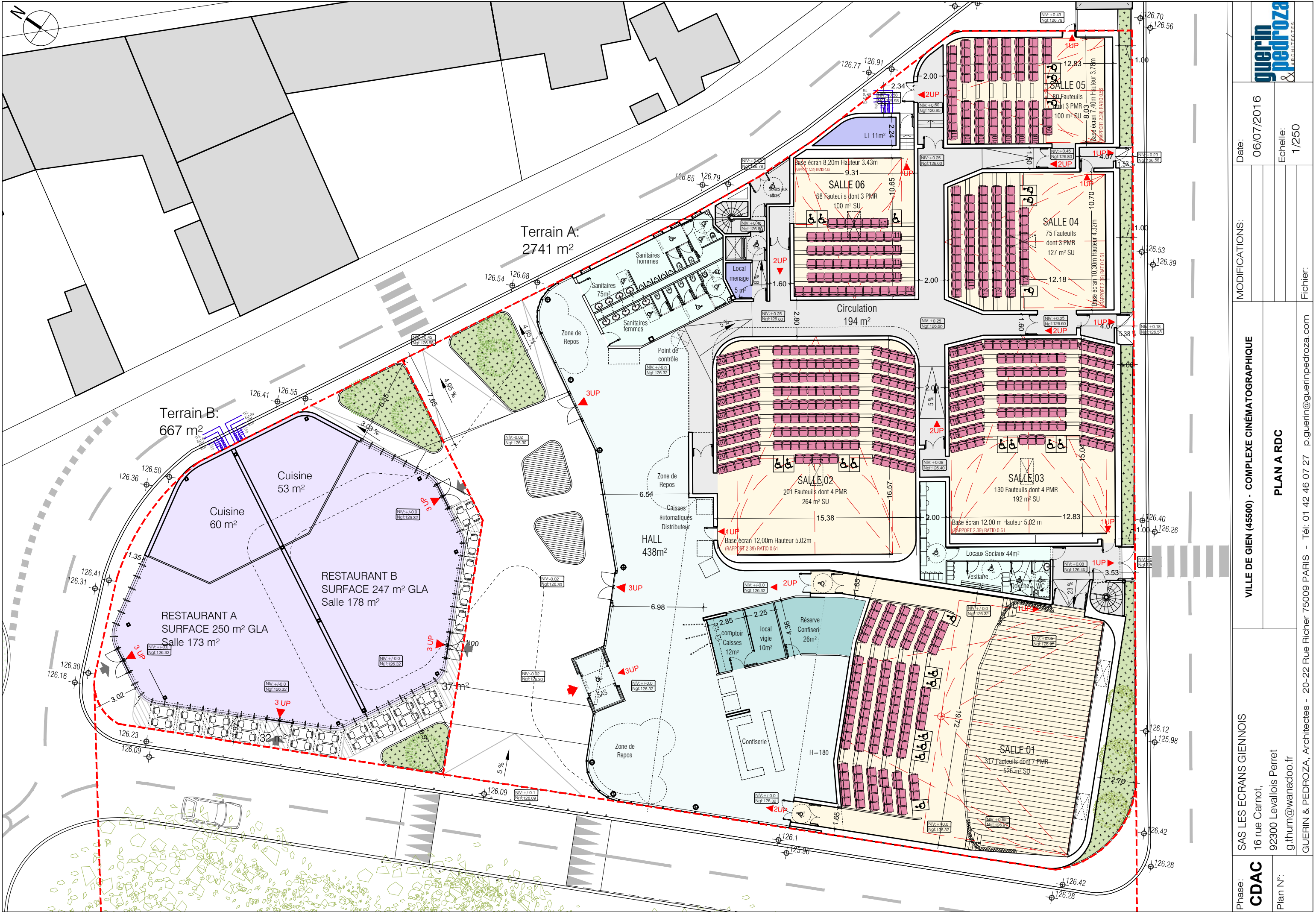

Phase:		SAS LES ECRANS GIENNOIS		MODIFICATIONS:		Date:	
CDAC		16 rue Carnot,				06/07/2016	
Plan N°:		92300 Levallois Perret				Echelle:	
		g.thum@wanadoo.fr				1/250	
		GUERIN & PEDROZA, Architectes - 20-22 Rue Richer 75009 PARIS - Tél: 01 42 46 07 27 - p.guerin@guerinpedroza.com		Fichier:			
				VILLE DE GIEN (45500) - COMPLEXE CINÉMATOGRAPHIQUE			
				PLAN A RDC			
						guerin pedroza & ARCHITECTES	

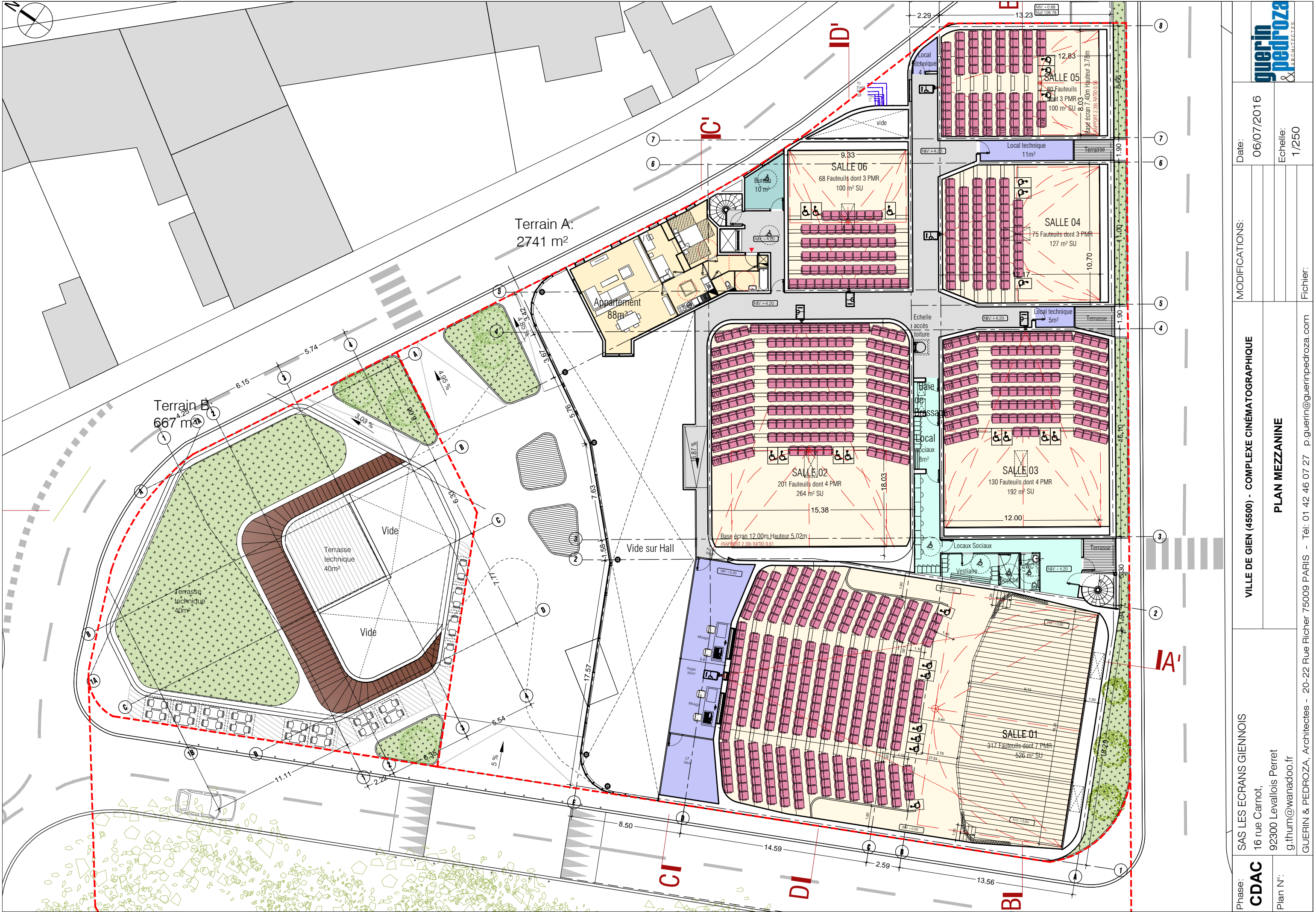

Phase: CDAC	SAS LES ECRANS GIENNOIS 16 rue Carnot, 92300 Levallois Perret g.thum@wanadoo.fr		VILLE DE GIEN (45500) - COMPLEXE CINÉMATOGRAPHIQUE PLAN MEZZANINE		MODIFICATIONS:		Date:	
Plan N°:							Echelle: 1/250	
GUERIN & PEDROZA, Architectes - 20-22 Rue Richer 75009 PARIS - Tél: 01 42 46 07 27 - p.guerin@guerinpedroza.com					Fichier:			



FACADE NORD.EST
ÉCHELLE 1/500

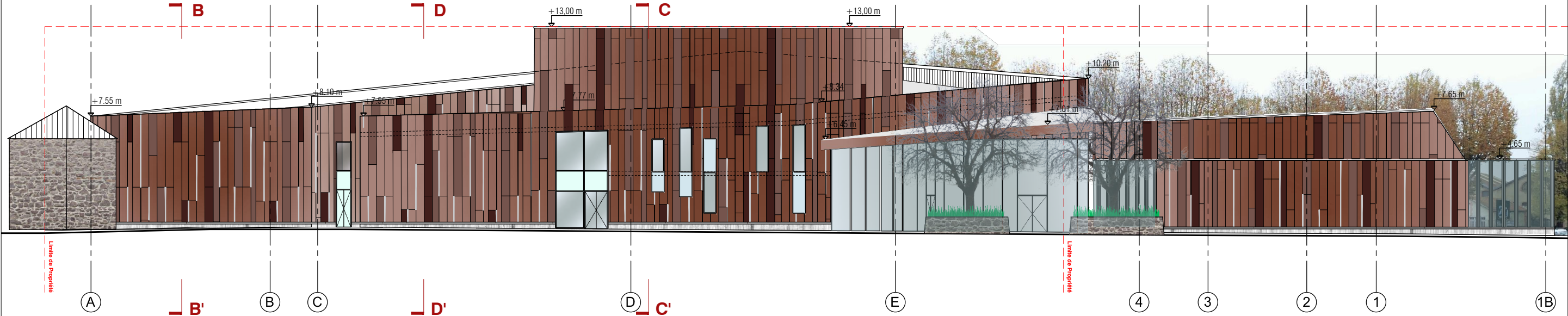



FACADE NORD.EST
ÉCHELLE 1/250

guerin & pedroza ARCHITECTES	
Date:	06/07/2016
Echelle:	1/250
Fichier:	
MODIFICATIONS:	
VILLE DE GIEN (45500) - COMPLEXE CINÉMATOGRAPHIQUE	
FACADE NORD.EST	
SAS LES ECRANS GIENNOIS 16 rue Carnot, 92300 Levallois Perret g.thum@wanadoo.fr	
Phase:	CDAC
Plan N°:	
GUERIN & PEDROZA, Architectes - 20-22 Rue Richer 75009 PARIS - Tél: 01 42 46 07 27 p.guerin@guerinpedroza.com	

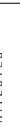

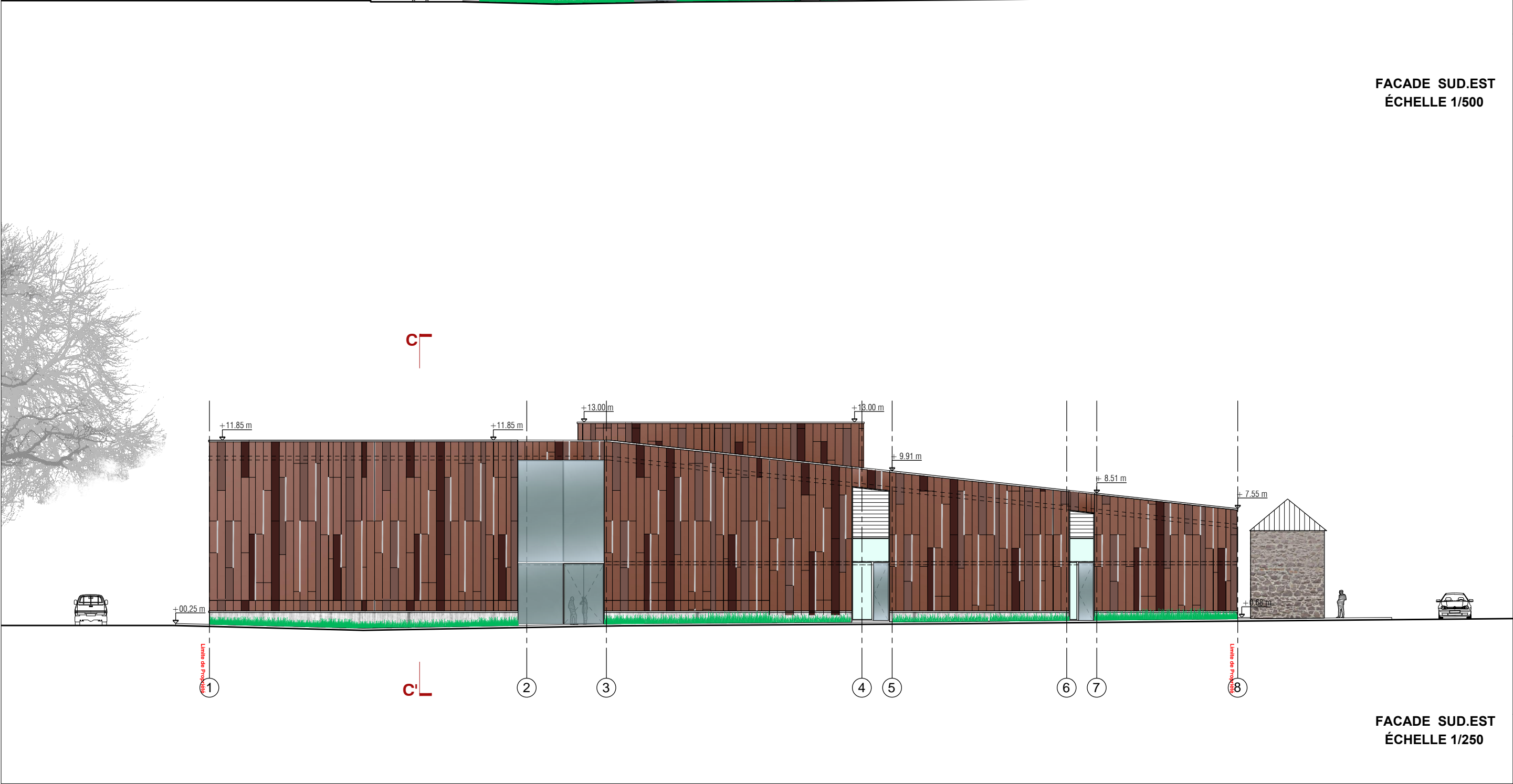
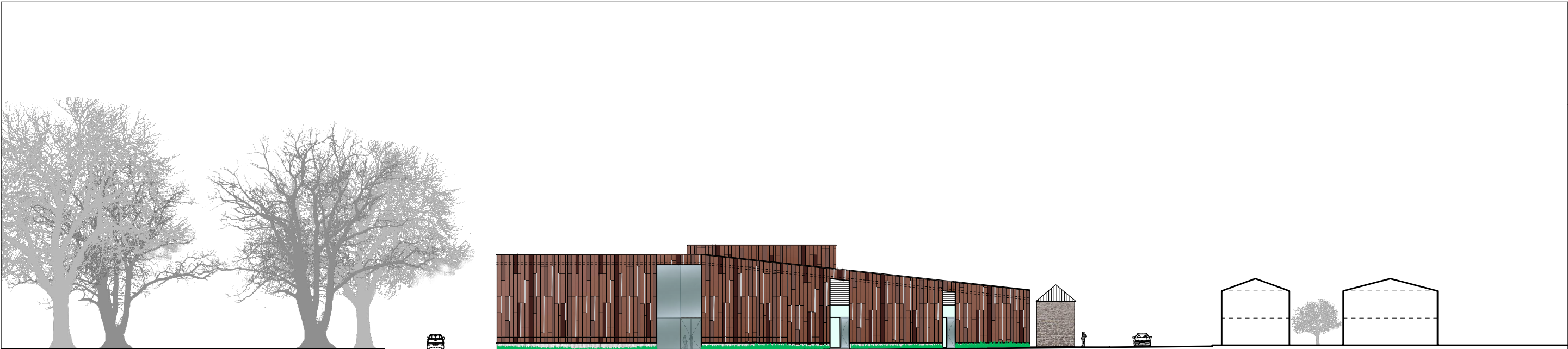
Phase:		CDAC		SAS LES ECRANS GIENNOIS		MODIFICATIONS:		Date:		06/07/2016			
Plan N°:				16 rue Carnot,									
				92300 Levallois Perret g.thum@wanadoo.fr									
				GUERIN & PEDROZA, Architectes - 20-22 Rue Richer 75009 PARIS - Tél: 01 42 46 07 27 p.guerin@guerinpedroza.com		VILLE DE GIEN (45500) - COMPLEXE CINÉMATOGRAPHIQUE							
						FACADE NORD.OUEST							
												Fichier:	



Phase:	SAS LES ECRANS GIENNOIS		VILLE DE GIEN (45500) - COMPLEXE CINÉMATOGRAPHIQUE	MODIFICATIONS:	Date:	06/07/2016	
PC	16 rue Carnot,						
Plan N°:	92300 Levallois Perret g.thum@wanadoo.fr		FACADE SUD.EST		Echelle:	1/250	
GUERIN & PEDROZA, Architectes - 20-22 Rue Richer 75009 PARIS - Tél: 01 42 46 07 27			p.guerin@guerinpedroza.com	Fichier:			

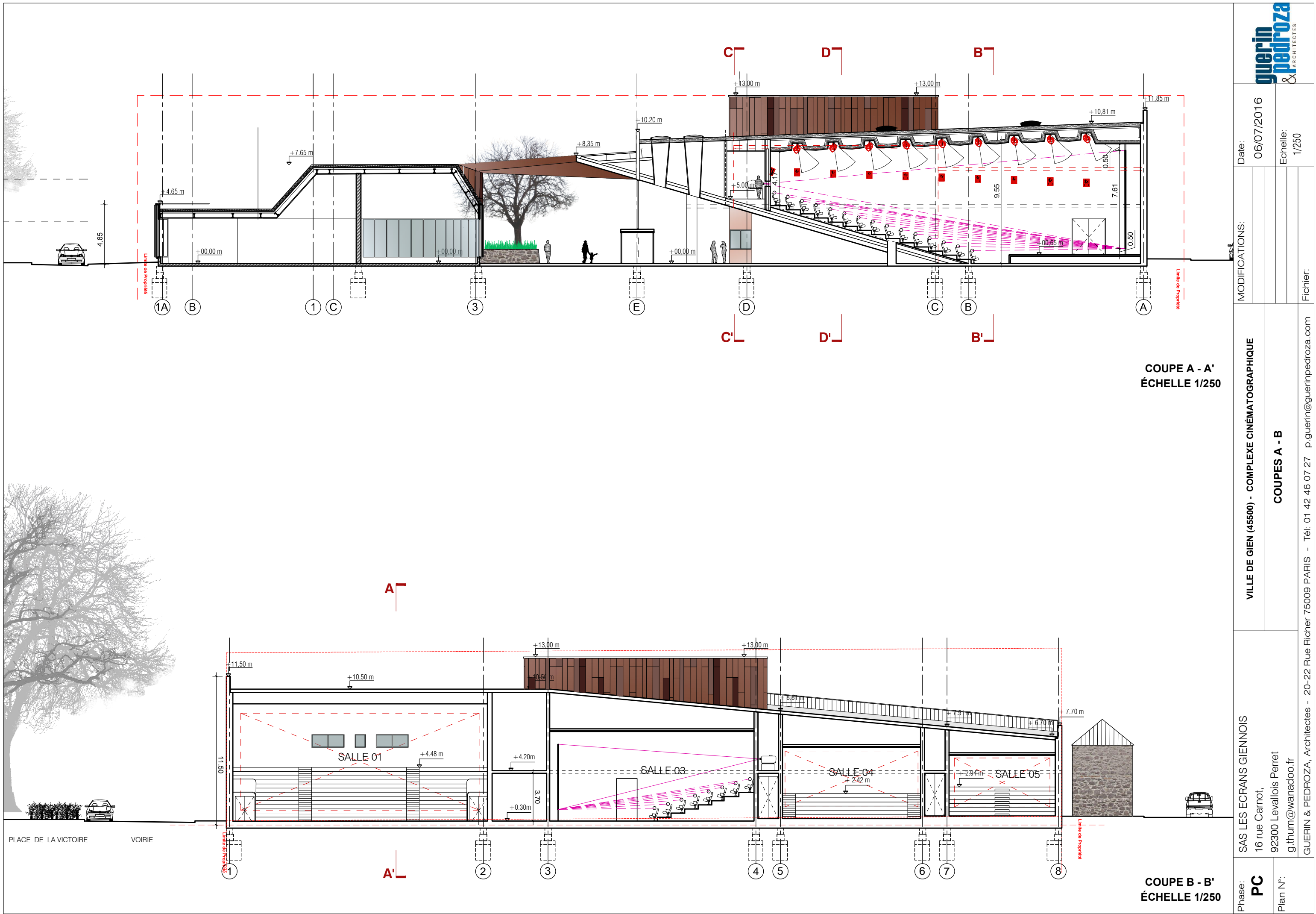

guerin pedroza & ARCHITECTES	
Date:	06/07/2016
MODIFICATIONS:	
Echelle: 1/250	
Fichier:	
VILLE DE GIEN (45500) - COMPLEXE CINÉMATOGRAPHIQUE	
COUPES A - B	
SAS LES ECRANS GIENNOIS 16 rue Carnot, 92300 Levallois Perret g.thum@wanadoo.fr	
Phase: PC	Plan N°:
GUERIN & PEDROZA, Architectes - 20-22 Rue Richer 75009 PARIS - Tél: 01 42 46 07 27 p.guerin@guerinpedroza.com	

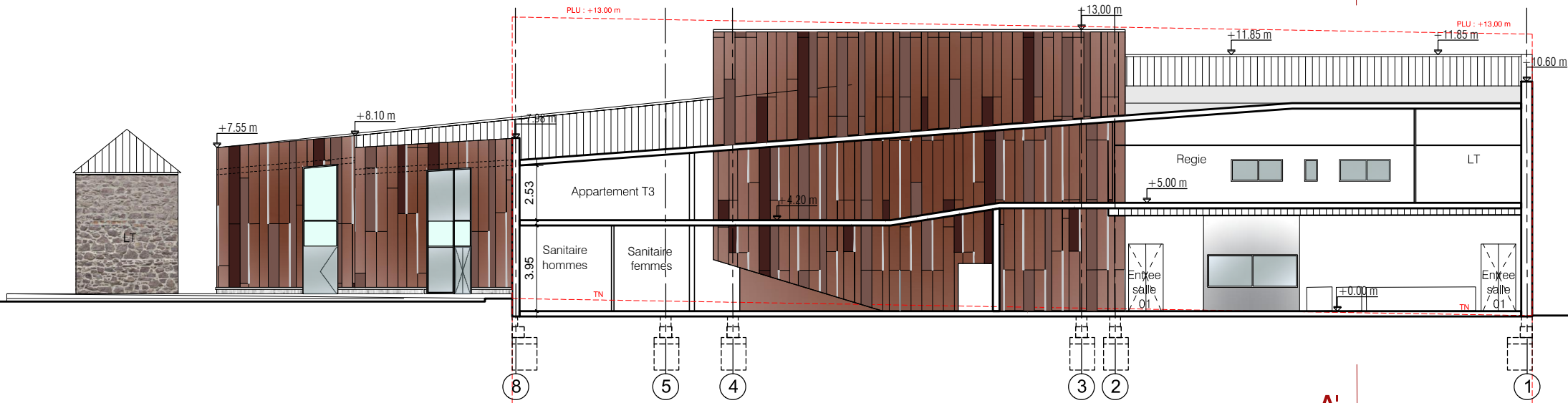

COUPE C - C'
ÉCHELLE 1/250

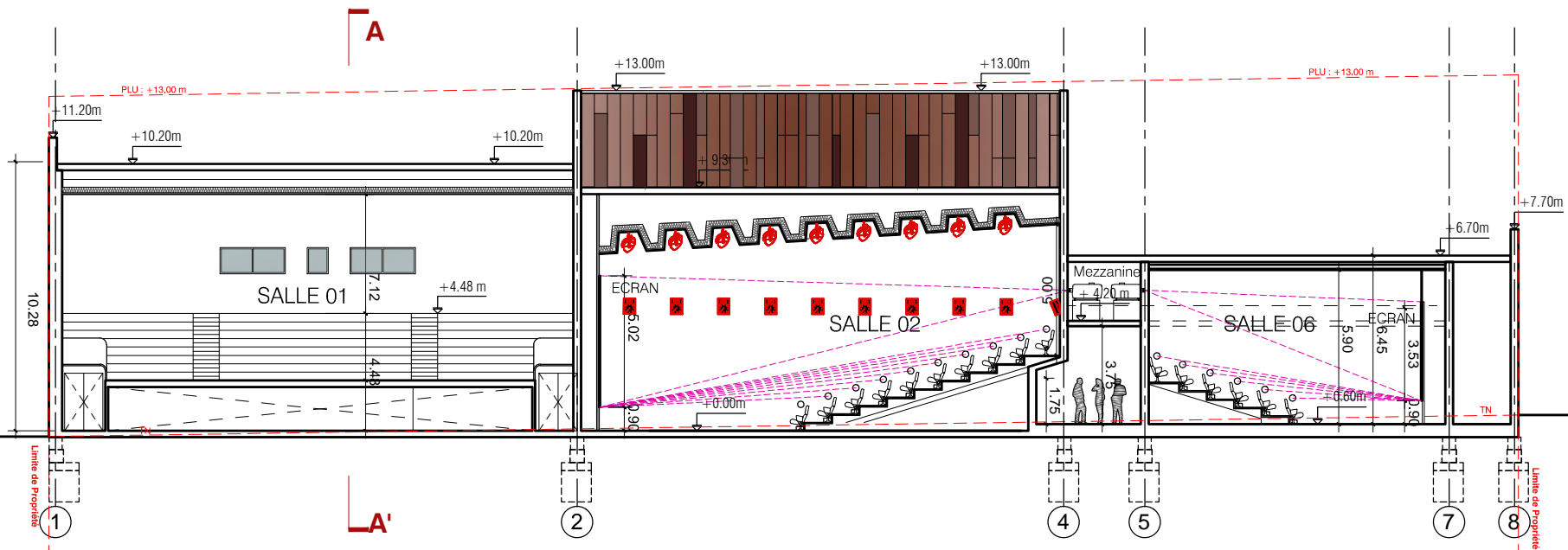

COUPE D - D'
ÉCHELLE 1/250

Phase:		CDAC		SAS LES ECRANS GIENNOIS		MODIFICATIONS:		Date:		06/07/2016		
				16 rue Carnot,								
Plan N°:				92300 Levallois Perret								
				g.thum@wanadoo.fr								
				VILLE DE GIEN (45500) - COMPLEXE CINÉMATOGRAPHIQUE								
						COUPES C - D						
				GUERIN & PEDROZA, Architectes - 20-22 Rue Richer 75009 PARIS - Tél: 01 42 46 07 27 - p.guerin@guerinpedroza.com		Fichier:						



Phase:	SAS LES ECRANS GIENNOIS		VILLE DE GIEN (45500) - COMPLEXE CINÉMATOGRAPHIQUE	MODIFICATIONS:	Date:	06/07/2016	
CDAC	16 rue Carnot,						
Plan N°:	92300 Levallois Perret		PERSPECTIVE DEPUIS LA RUE DE LA FABRIQUE		Echelle:	S/E	
	g.thum@wanadoo.fr						
	GUERIN & PEDROZA, Architectes - 20-22 Rue Richer 75009 PARIS - Tél: 01 42 46 07 27 p.guerin@guerinpedroza.com						



Phase: CDAC	SAS LES ECRANS GIENNOIS 16 rue Carnot, 92300 Levallois Perret g.thum@wanadoo.fr	VILLE DE GIEN (45500) - COMPLEXE CINÉMATOGRAPHIQUE	MODIFICATIONS:	Date: 06/07/2016	
Plan N°:		PERSPECTIVE DEPUIS LA PLACE DE LA VICTOIRE		Echelle: S/E	
GUERIN & PEDROZA, Architectes - 20-22 Rue Richer 75009 PARIS - Tél: 01 42 46 07 27 - p.guerin@guerinpedroza.com		Fichier:			



Phase: CDAC	SAS LES ECRANS GIENNOIS 16 rue Carnot, 92300 Levallois Perret g.thum@wanadoo.fr	VILLE DE GIEN (45500) - COMPLEXE CINÉMATOGRAPHIQUE	MODIFICATIONS:	Date: 06/07/2016	guerlin & pedroza ARCHITECTES
Plan N°:		PERSPECTIVE INTERIEURE 1		Echelle: S/E	
			Fichier:		
		GUERIN & PEDROZA, Architectes - 20-22 Rue Richer 75009 PARIS - Tél: 01 42 46 07 27 - p.guerin@guerinpdroza.com			



Phase: CDAC	SAS LES ECRANS GIENNOIS 16 rue Carnot, 92300 Levallois Perret g.thum@wanadoo.fr		VILLE DE GIEN (45000) - COMPLEXE CINÉMATOGRAPHIQUE	MODIFICATIONS:	Date: 06/07/2016	
Plan N°:			PERSPECTIVE INTERIEURE 2		Echelle: S/E	
GUERIN & PEDROZA, Architectes - 20-22 Rue Richer 75009 PARIS - Tél: 01 42 46 07 27 - p.guerin@guerinpedroza.com			Fichier:			



Phase: CDAC	SAS LES ECRANS GIENNOIS 16 rue Carnot, 92300 Levallois Perret g.thum@wanadoo.fr	MODIFICATIONS:		Date: 06/07/2016	
Plan N°:				Echelle: S/E	
		VILLE DE GIEN (45500) - COMPLEXE CINÉMATOGRAPHIQUE			
		PERSPECTIVE DEPUIS LA RUE CHARLES GEOFFROY			
GUERIN & PEDROZA, Architectes - 20-22 Rue Richer 75009 PARIS - Tél: 01 42 46 07 27		Fichier:		p.guerin@guerinpdroza.com	

Terrain Cinémas	2741 m²
Terrain Restaurants	667 m²
Terrain Place de la Victoire	9425 m²
TOTAL TERRAIN	12833 m²

PROGRAMMES SP				
	RDC	Mezzanine		
CINEMAS	1987 m²	452 m²		2439 m²

PROGRAMMES GLA					
	RDC	Mezzanine		Terrasse Ext	TOTAL GLA
CINEMAS - 6 salles	2265 m²	593 m²			2858 m²

CINEMAS : 6 SALLES ET 871 FAUTEUILS		
	Fauteuils	Surface Utile
SALLE 1	317	526 m²
SALLE 2	201	264 m²
SALLE 3	130	192 m²
SALLE 4	75	127 m²
SALLE 5	80	100 m²
SALLE 6	68	100 m²
TOTAL:	871	1309 m²