

## Plan de situation

Le terrain est situé à Mosnes

Mosnes est un petit village du centre de la France. Le village est situé dans le département de l'Indre-et-Loire en région Centre. Le village de Mosnes appartient à l'arrondissement de Tours et au canton d'Amboise

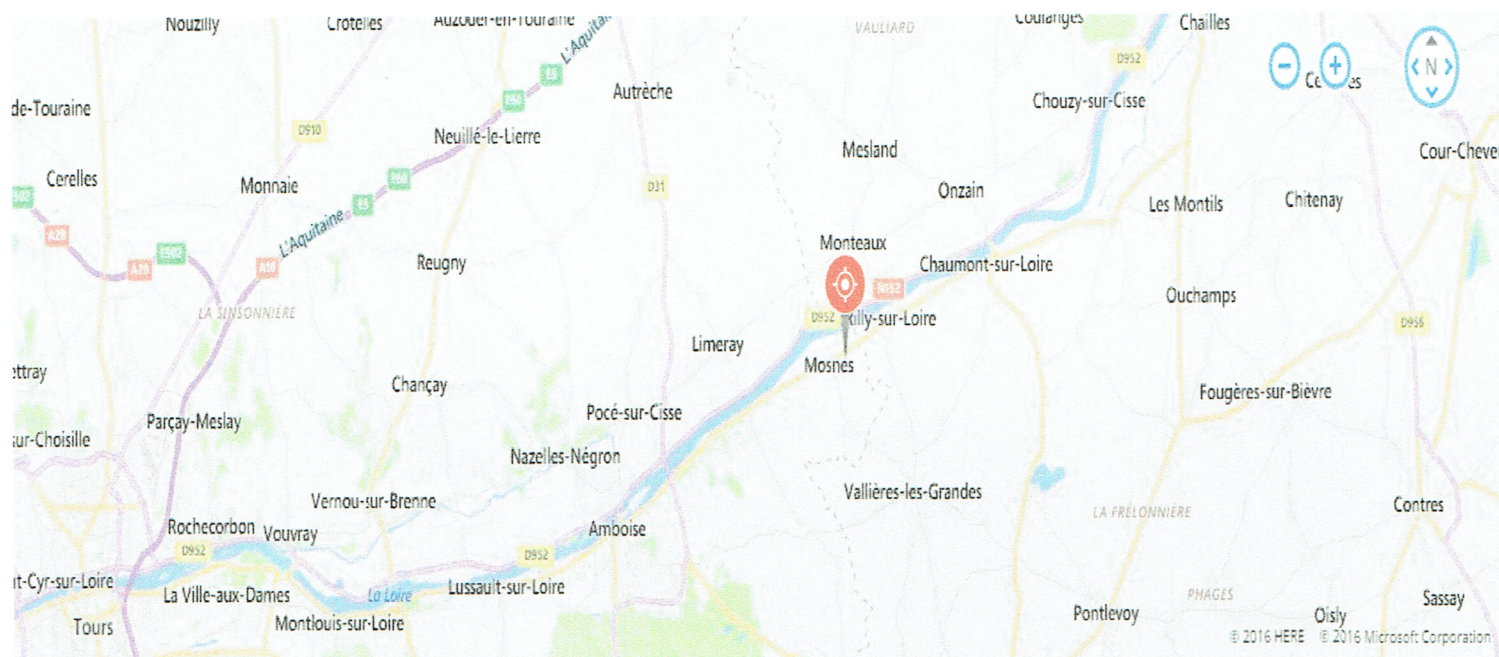

Le terrain est situé Lieu Dit la poterie

37530 Mosnes

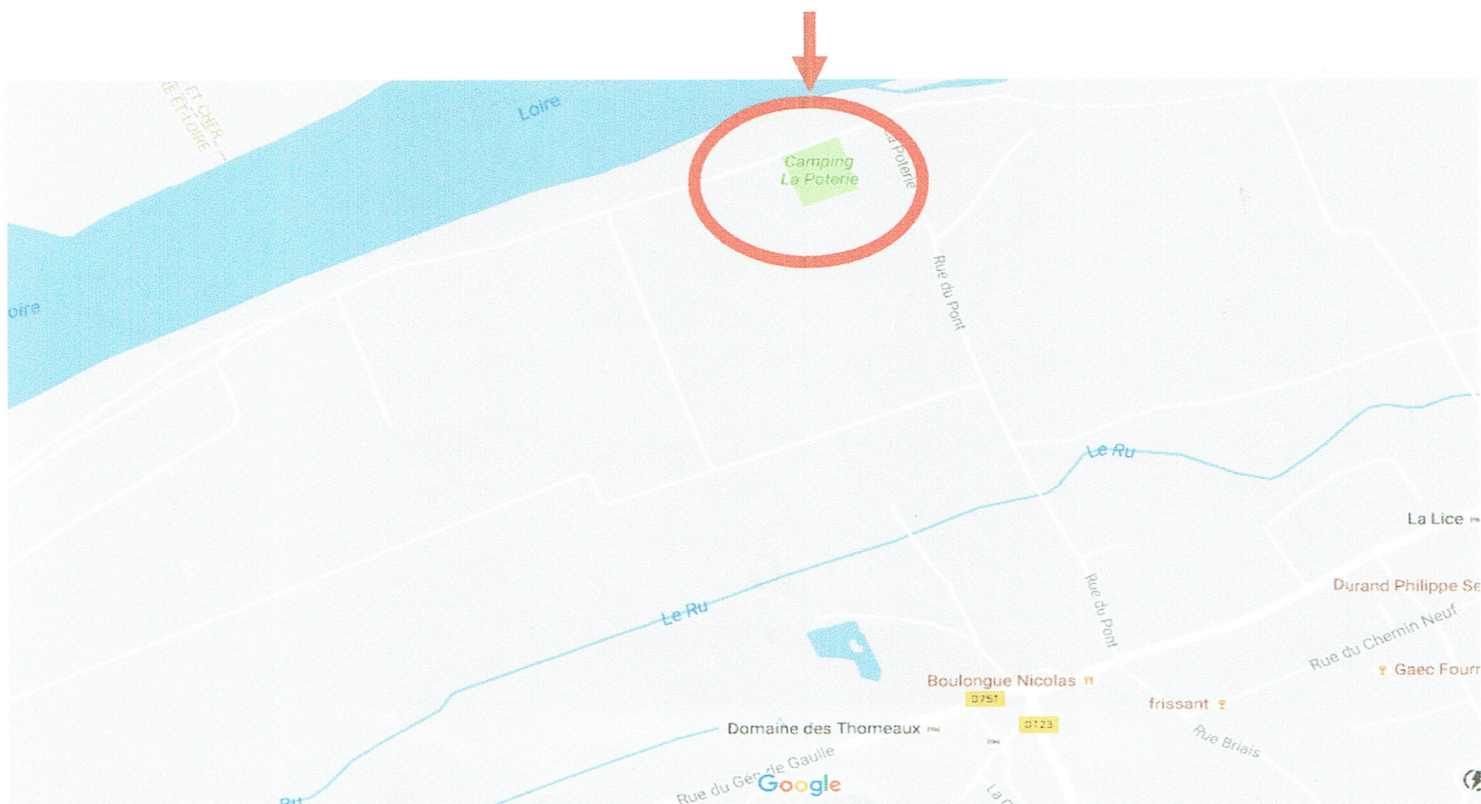



# Annexe 2

## PLAN CADASTRAL

1/25000

Commune de ROSNES  
37530.

Camping  
Le Pôlaire

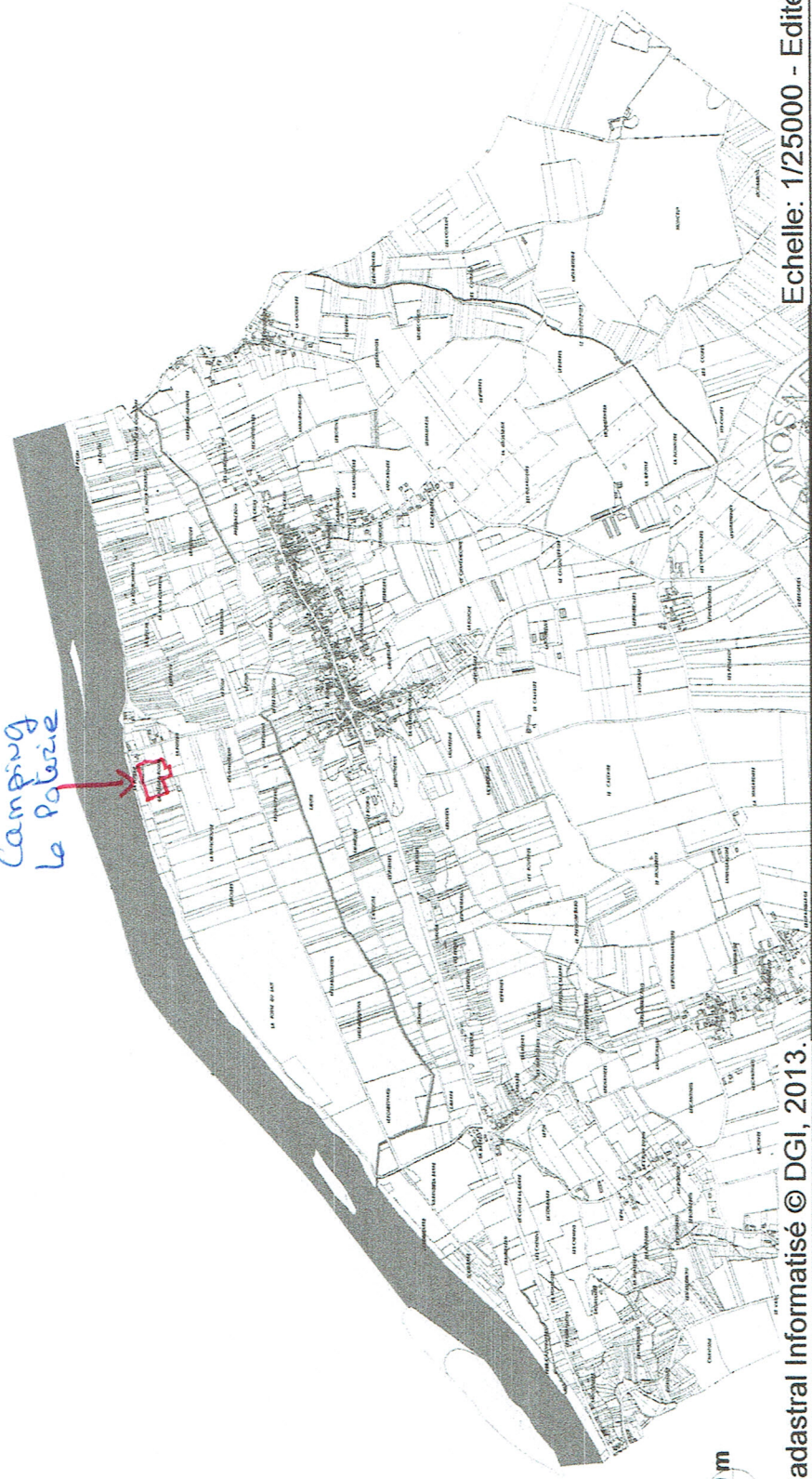

Source : Plan Cadastral Informatisé © DGI, 2013.

Echelle: 1/25000 - Edité le 07/01/2017

07/01/2017



## Annexe 2 bis

Échelle 1 : 17 055

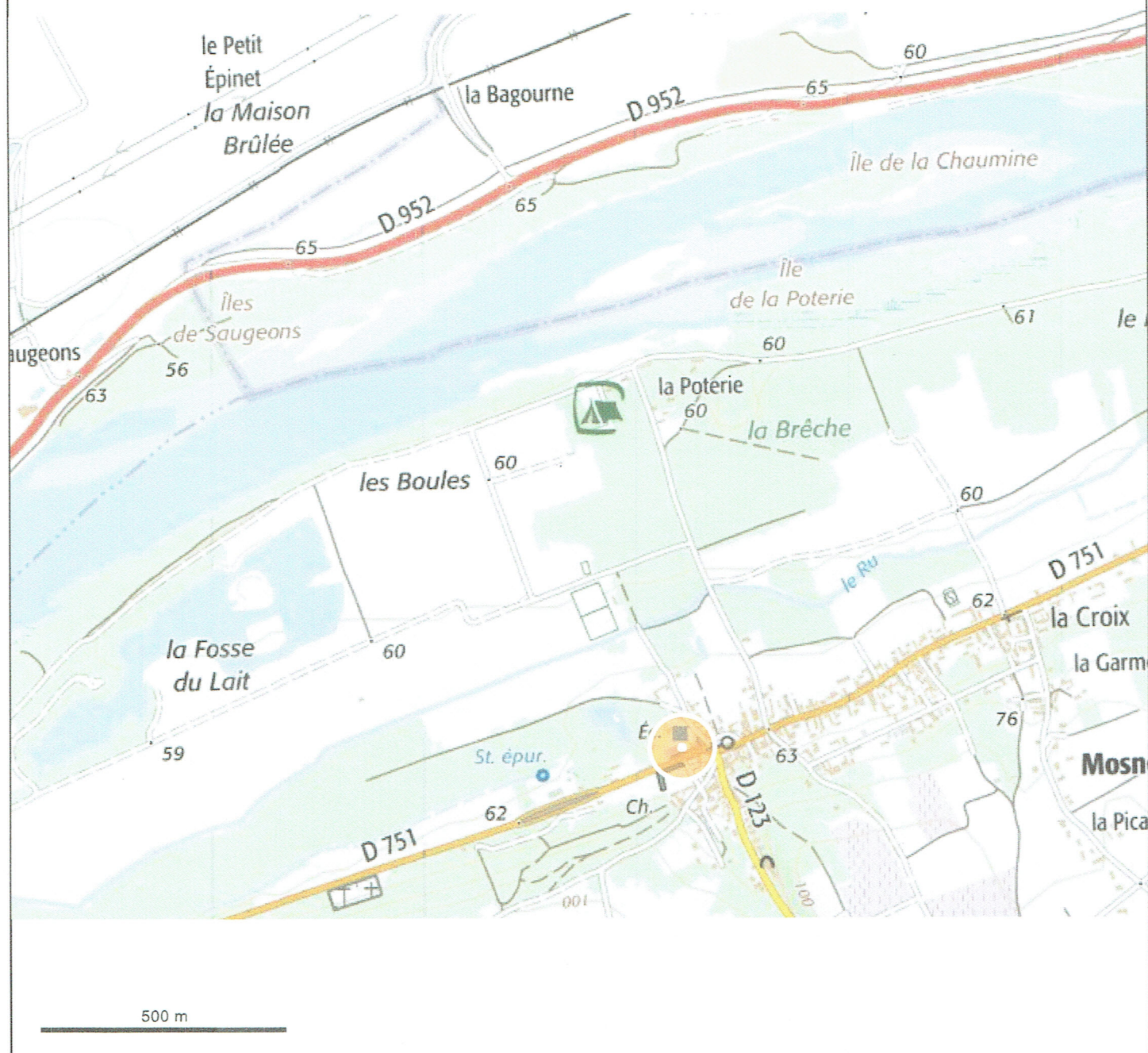
© IGN 2016 - [www.geoportail.gouv.fr/mentions-legales](http://www.geoportail.gouv.fr/mentions-legales)

Longitude : 1° 05' 45" E  
Latitude : 47° 27' 38" N



# Annexe 3

## Photos





# LA POTERIE

LA MAISON ROUGE

# LA POTERIE

# LA MAISON ROUGE

50 m

Source : Plan Cadastral Informatisé © DGI, 2013.

Echelle: 1/2000 - Edité le 07/01/2017

PLAN CADASTRAL  
1/2000



## Annexe 5

Échelle 1 : 17 055



500 m

○ Camping La Poterie



## Annexe 5 bis

Échelle 1 : 4 264



100 m

© IGN 2016 - [www.geoportail.gouv.fr/mentions-legales](http://www.geoportail.gouv.fr/mentions-legales)

Longitude : 1° 05' 45" E  
Latitude : 47° 27' 41" N

○ Camping La Poterie





## DECISION DE CLASSEMENT

(Articles D. 332-2 à D. 332-4 du code du tourisme)

Par décision en date du 07 août 2012, Atout France, l'Agence de développement touristique de la France, a procédé au classement du camping ci-après :

CAMPING DE LA POTERIE  
12 RUE DES THOMEAUX  
37530 MOSNES

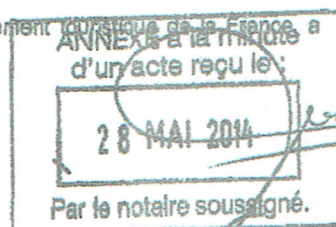

Dans la catégorie : 2 étoiles - TOURISME

Le N° de SIRET de l'établissement au moment de la demande : 44082713700017

La capacité d'accueil de l'établissement au moment de la demande (en nombre d'emplacements) : 43

- 0 emplacement(s) « confort caravane » ;
- 14 emplacement(s) « grand confort caravane » ;
- 0 emplacement(s) dans l'aire de stationnement pour autocaravanes ;
- 0 emplacement(s) « confort caravane » et « grand confort caravane » destiné(s) à l'accueil exclusif d'hébergements équipés à se raccorder à tous les branchements (caravanes, résidences mobiles, H.L.L.) ;
- 29 emplacement(s) nu(s).

Le N° d'enregistrement de l'établissement : C37-042158-003

La présente décision de classement est valable jusqu'au 07 août 2017. Elle ne saurait en aucun cas attester que le bénéficiaire satisfait aux obligations légales ou réglementaires régissant sa profession.

Conformément aux dispositions de l'article L. 141-2 du code du tourisme, publicité sera faite de cet établissement classé sur le site internet d'Atout France.

Fait à Paris,

Le 07 août 2012

Le Directeur Général

Christian MANTEI

### Mentions des voies et délais de recours

Conformément à l'article R. 312-10 du code de justice administrative, la présente décision peut faire l'objet soit d'un recours gracieux auprès d'Atout France, soit d'un recours contentieux devant le tribunal administratif dans le ressort duquel se trouve votre établissement.

Le recours gracieux peut être fait sans condition de délais. En revanche, le recours contentieux doit intervenir dans un délai de deux mois à compter de la notification de la présente décision. Toutefois, si vous souhaitez, en cas de rejet du recours gracieux, former un recours contentieux, ce recours gracieux devra avoir été introduit dans un délai de deux mois à compter de la notification de la décision intervenue sur ledit recours gracieux. Cette décision peut être implicite (absence de réponse pendant deux mois).



Secteur Naturel de Boisus Inondable  
Commune de ROSNES 37530

Plan de zonage NORD - EST Modification n°1 du PLU.pdf - Adobe Reader

Fichier Edition Affichage Fenêtre Aide



Outils

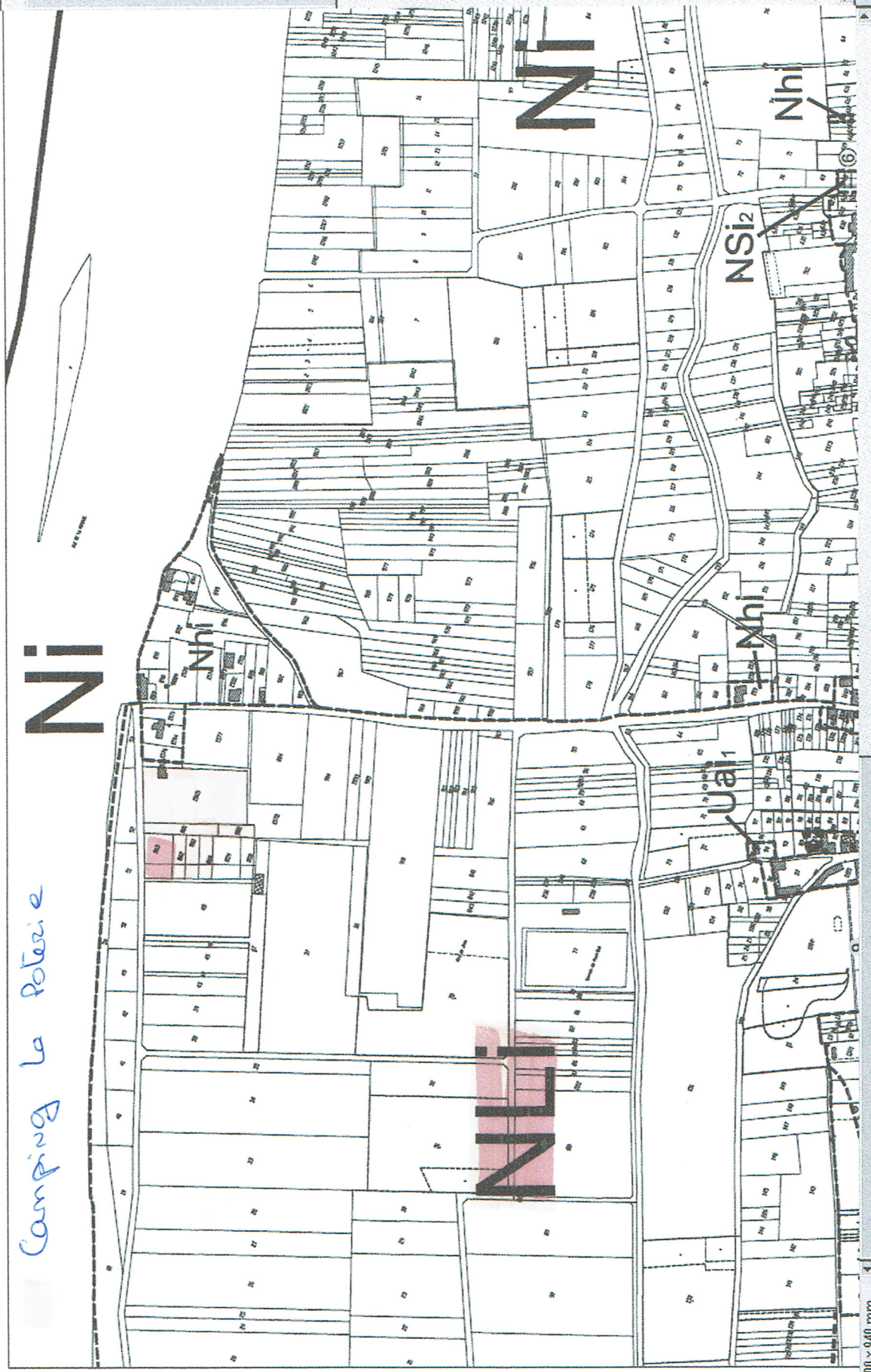

1 400 x 940 mm

Démarrer





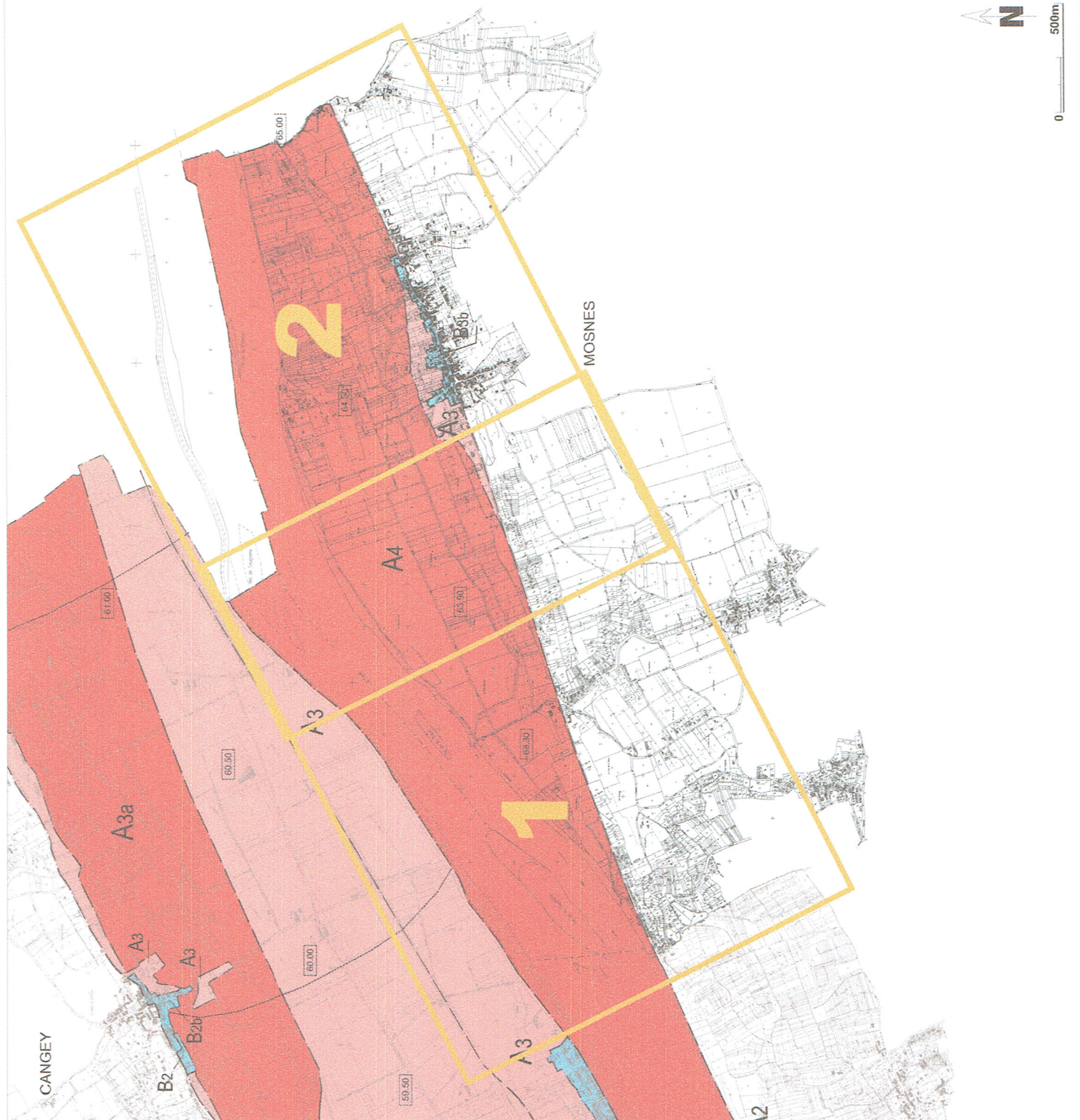

## Mosnes

Extrait du PPR inondation  
 du Val de Cisse  
 approuvé le 29 janvier 2001

### Plan de situation

#### A zone inondable à préserver de toute urbanisation nouvelle

- A1 aléa faible
- A1a secteur fréquemment inondable  
par débordement de rivière
- A2 aléa moyen
- A2a secteur fréquemment inondable  
par débordement de rivière
- A3 aléa fort
- A3a secteur fréquemment inondable  
par débordement de rivière  
ou remontée de nappe
- A4 aléa très fort

#### B zone inondable urbanisée

- B1 aléa faible
- B1b centres bourgs anciens et centres villes  
à forte densité de constructions et / ou d'habitants
- B2 aléa moyen
- B2b centres bourgs anciens et centres villes  
à forte densité de construction et / ou d'habitants
- B3 aléa fort
- B3b centres villes et centres bourgs anciens  
à forte densité de construction et / ou d'habitants

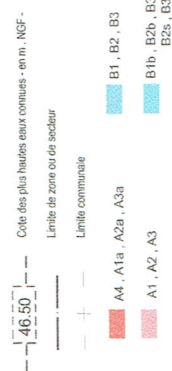





Ministère de l'Écologie, du Développement durable et de l'Énergie

## Site Natura 2000 "VALLÉE DE LA LOIRE D'INDRE-ET-LOIRE" FR2410012 (Indre-et-Loire) CENTRE

Carte au 1/25000 (fond IGN schéma 25) annexée à l'arrêté de désignation de la ZPS  
Signé le : 17 SEP 2013

*Campings Le Potaire*

Carte n°10 sur 10

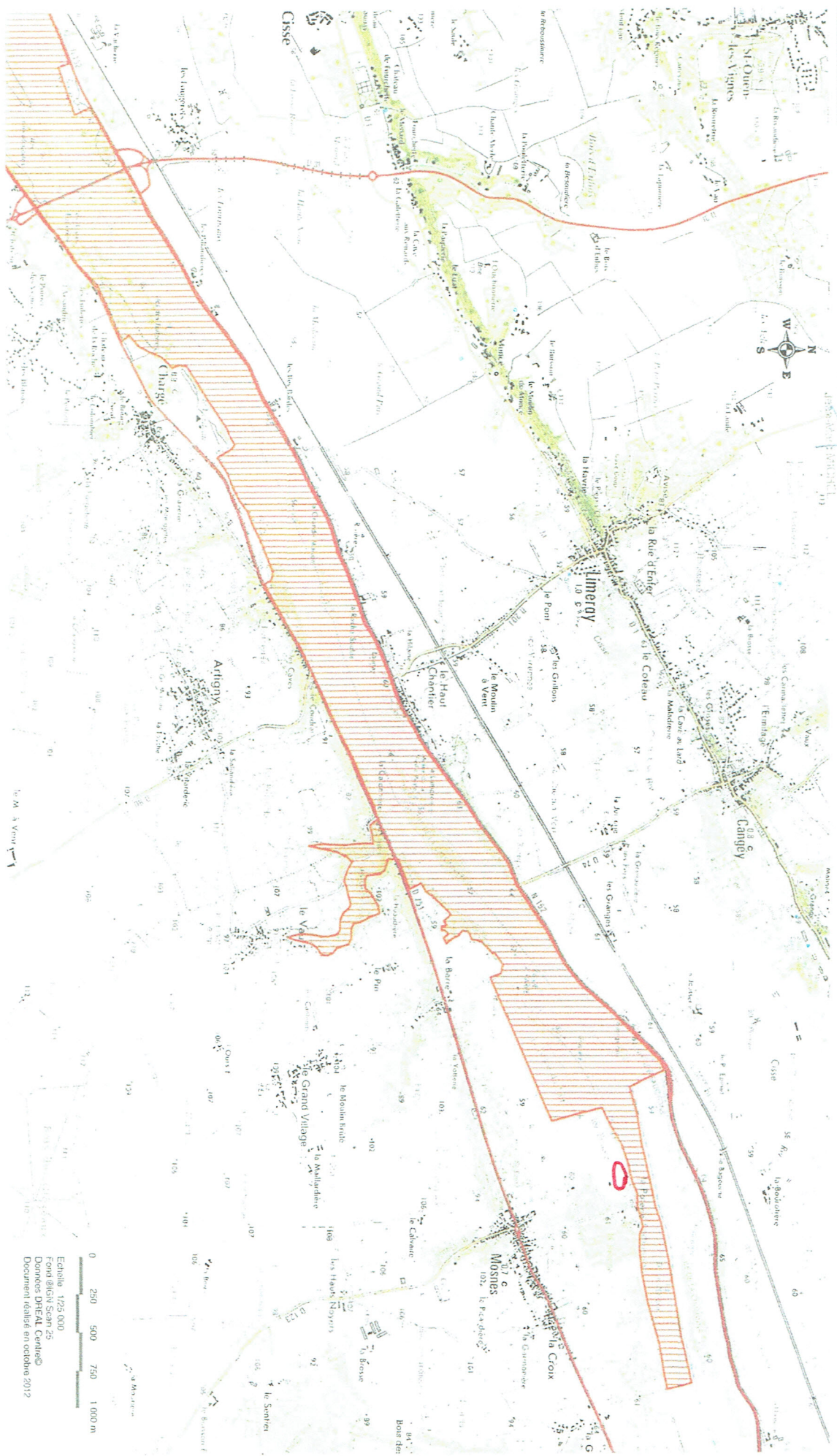

Échelle 1/25 000  
Fond ©IGN Schéma 25  
Données DREAL Centre  
Document réalisé en octobre 2012