

ANNEXES

OBLIGATOIRES CERFA

N° 14734*03

Demande d'examen au cas par cas
Création d'un supermarché
« Intermarché » sur la commune
de Véretz (37)



Dossier 4405900 - Avril 2017



**Immobilière Européenne des
Mousquetaires**
11 allée des Mousquetaires
Parc de Treville
91 078 BONDOUFLE Cedex

ANNEXES

Annexe 1 : Document CERFA n°14734 intitulé « informations nominatives relatives au maître d'ouvrage ou pétitionnaire » (2 pages)

Annexe 2 : Plan de situation au 1/25 000 (1 page)

Annexe 3 : Situation du projet dans l'environnement proche et dans le paysage lointain (3 pages)

Annexe 4 : Plan masse du projet (1 page)

Annexe 5 : Vue aérienne du projet au 1/2500. (1 page)

Annexe 6 : Localisation du projet par rapport aux sites Natura 2000 les plus proches (1 page)

Annexe 2

Plan de situation au 1/25 000

Annexe 3

Situation du projet dans l'environnement proche et dans le paysage lointain





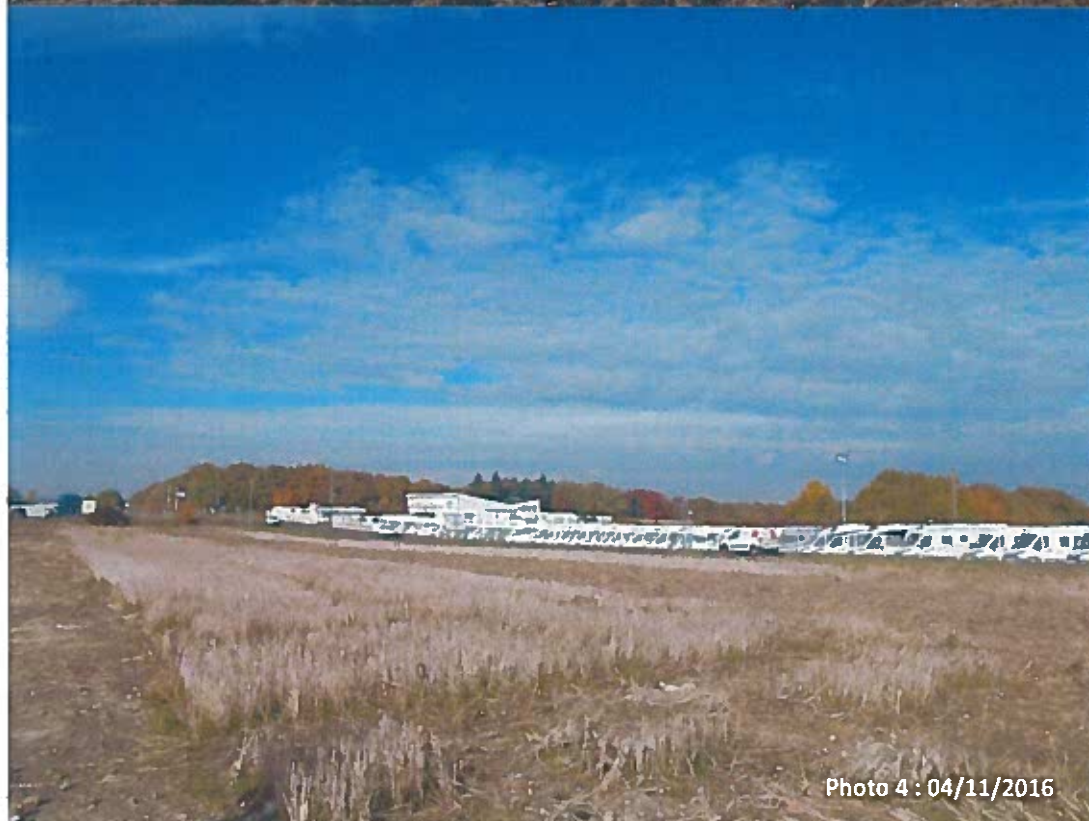



Légende:

-  Limite du projet
 Prise de vue



0 m 50 m 100 m



Annexe 4

Plan de masse du projet





PLAN DE MASSE DU PROJET



Intermarché
les Mousquetaires



ARC
Les Ours de la région

Intermarché
à Veretz (37270)

2

30 septembre 2016

Annexe 5

Vue aérienne du projet au 1/2500





Légende:

- Limite du projet
- Zone de 100 m autour du projet
- Zone agricole
- Route

- Habitat
- Zone d'activités
- Zone d'activité équestre
- Zone d'activités tertiaires



0 m 50 m 100 m



Annexe 6

Localisation du projet par rapport aux sites Natura 2000

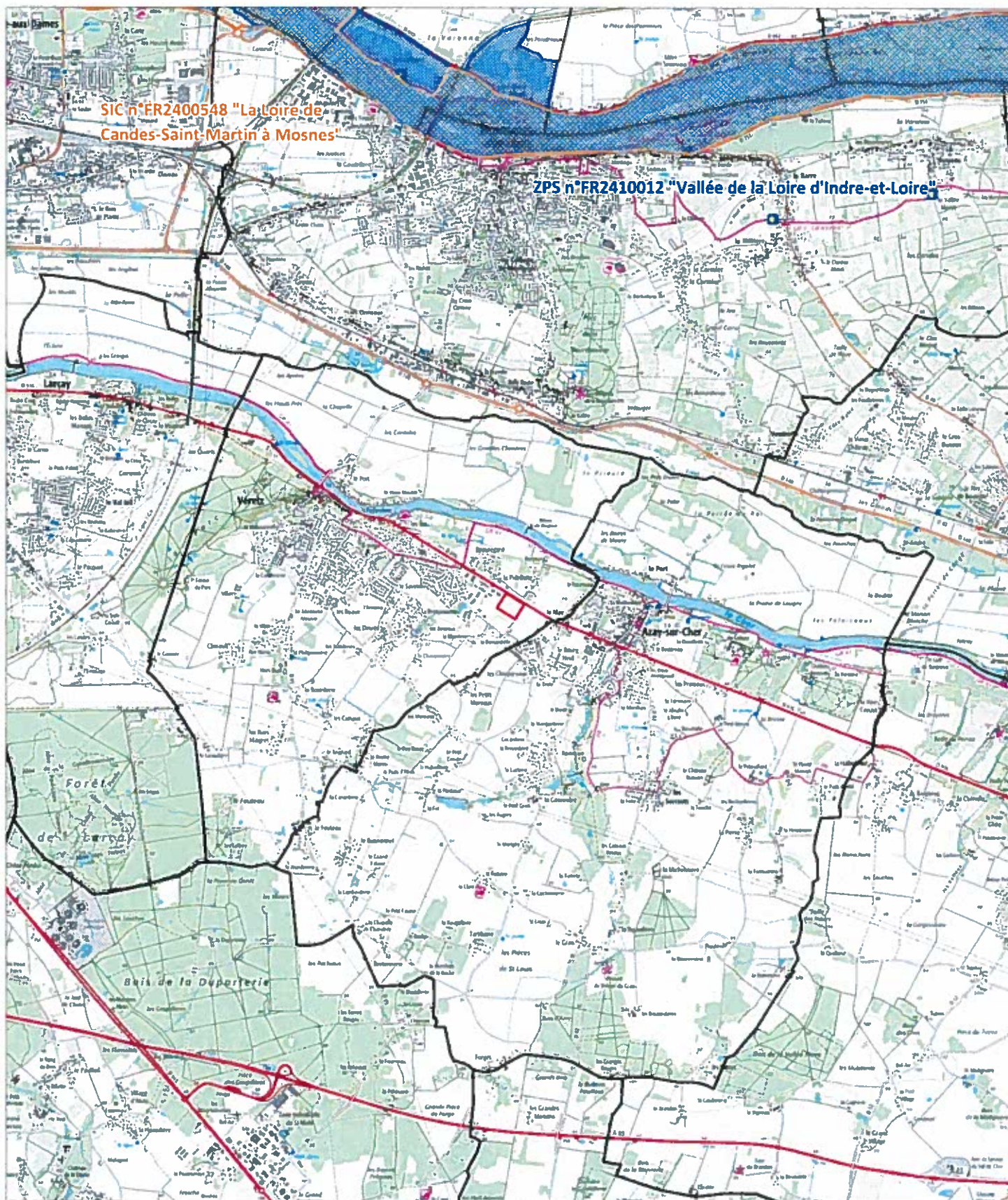

Sujet : j.waniowski@orange.fr vous a envoyé des fichiers avec WeTransfer

De : "> WeTransfer (par Internet, dépôt bounces+922094-1e72-daae.seevac.dreal-centre=developpement-durable.gouv.fr@email.wetransfer.com)" <noreply@wetransfer.com>

Date : 03/05/2017 20:02

Pour : daae.seevac.dreal-centre@developpement-durable.gouv.fr

[Click
'Download
images'
to view
images](#)

j.waniowski@orange.fr
vous a envoyé des fichiers

2 fichiers, 11 Mo en tout • Seront supprimés le 10 mai 2017

Récupérez vos fichiers

Bonsoir,

A l'attention de Mme Place,

En pièces jointes les éléments demandés dans le cadre de l'étude
d'impact au cas par cas
pour le PC 03726717C0007 Intermarché à Véretz.

Vous en souhaitant bonne réception

jean Waniowski
architecte DPLG
06 82 32 50 01

Lien du téléchargement

<https://wetransfer.com/downloads/0e60078f92075dc5ff11926da1f5d3ef20170503180016/cd743634875ae6c7c2f402c38b816d4f20170503180016/19631f>

2 fichiers

Annexes obligatoires - Cas par cas - Vêretz.pdf

Veretz-Cerfa-14734-03.pdf

Pour vous assurer de recevoir nos e-mails, veuillez ajouter noreply@wetransfer.com à [vos contacts](#).

Profitez encore mieux de WeTransfer avec **Plus**

[À propos de WeTransfer](#) • [Aide](#) • [Légal](#)

ANNEXES

OBLIGATOIRES CERFA

N° 14734*03

Demande d'examen au cas par cas
Création d'un supermarché
« Intermarché » sur la commune
de Véretz (37)



Dossier 4405900 - Avril 2017



**Immobilière Européenne des
Mousquetaires**
11 allée des Mousquetaires
Parc de Treville
91 078 BONDOUFLE Cedex

ANNEXES

Annexe 1 : Document CERFA n°14734 intitulé « informations nominatives relatives au maître d'ouvrage ou pétitionnaire » (2 pages)

Annexe 2 : Plan de situation au 1/25 000 (1 page)

Annexe 3 : Situation du projet dans l'environnement proche et dans le paysage lointain (3 pages)

Annexe 4 : Plan masse du projet (1 page)

Annexe 5 : Vue aérienne du projet au 1/2500. (1 page)

Annexe 6 : Localisation du projet par rapport aux sites Natura 2000 les plus proches (1 page)

Co-maîtrise d'ouvrage

[illegible]

Annexe 2

Plan de situation au 1/25 000



Annexe 3

Situation du projet dans l'environnement proche et dans le paysage lointain



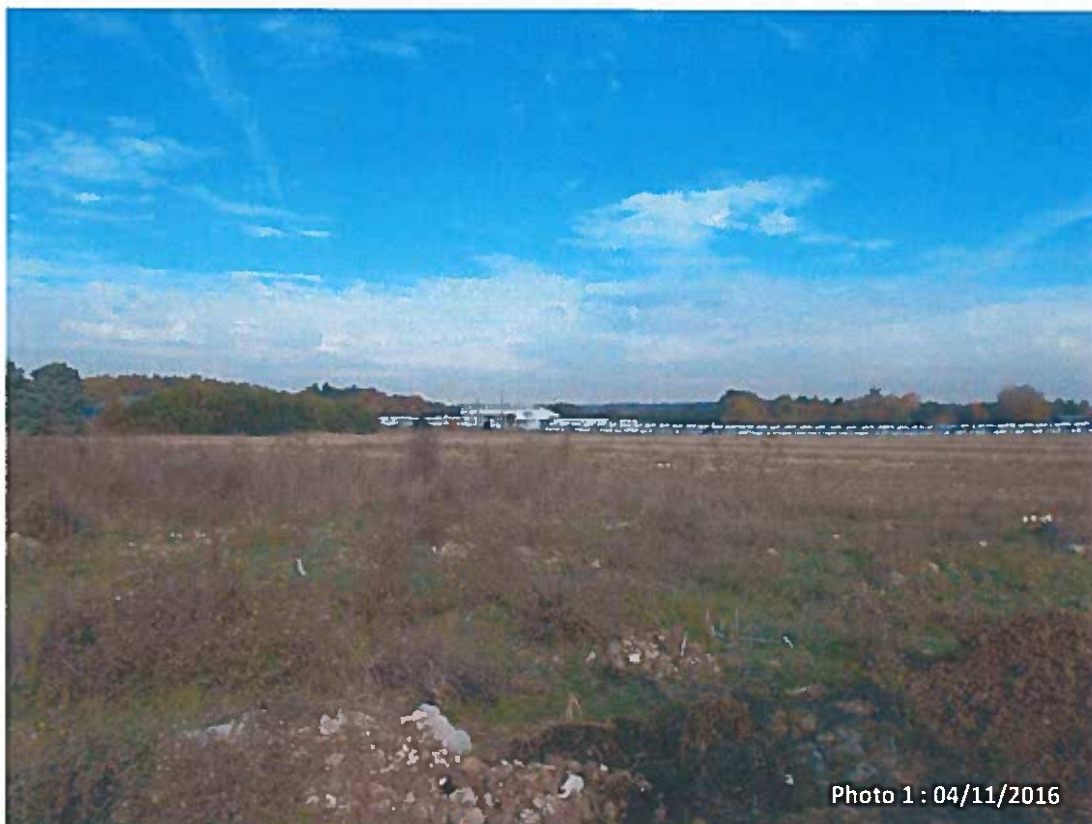

Photo 1 : 04/11/2016



Photo 2 : 04/11/2016







Légende:

-  Limite du projet
-  Prise de vue



0 m 50 m 100 m



Annexe 4

Plan de masse du projet





PLAN DE MASSE DU PROJET



Intermarché
les Mousquetaires



Intermarché
à Veretz (37270)

2

30 septembre 2016

Annexe 5

Vue aérienne du projet au 1/2500





Légende:

- Limite du projet
- Zone de 100 m autour du projet
- Zone agricole
- Route

- Habitat
- Zone d'activités
- Zone d'activité équestre
- Zone d'activités tertiaires



0 m 50 m 100 m



Annexe 6

Localisation du projet par rapport aux sites Natura 2000



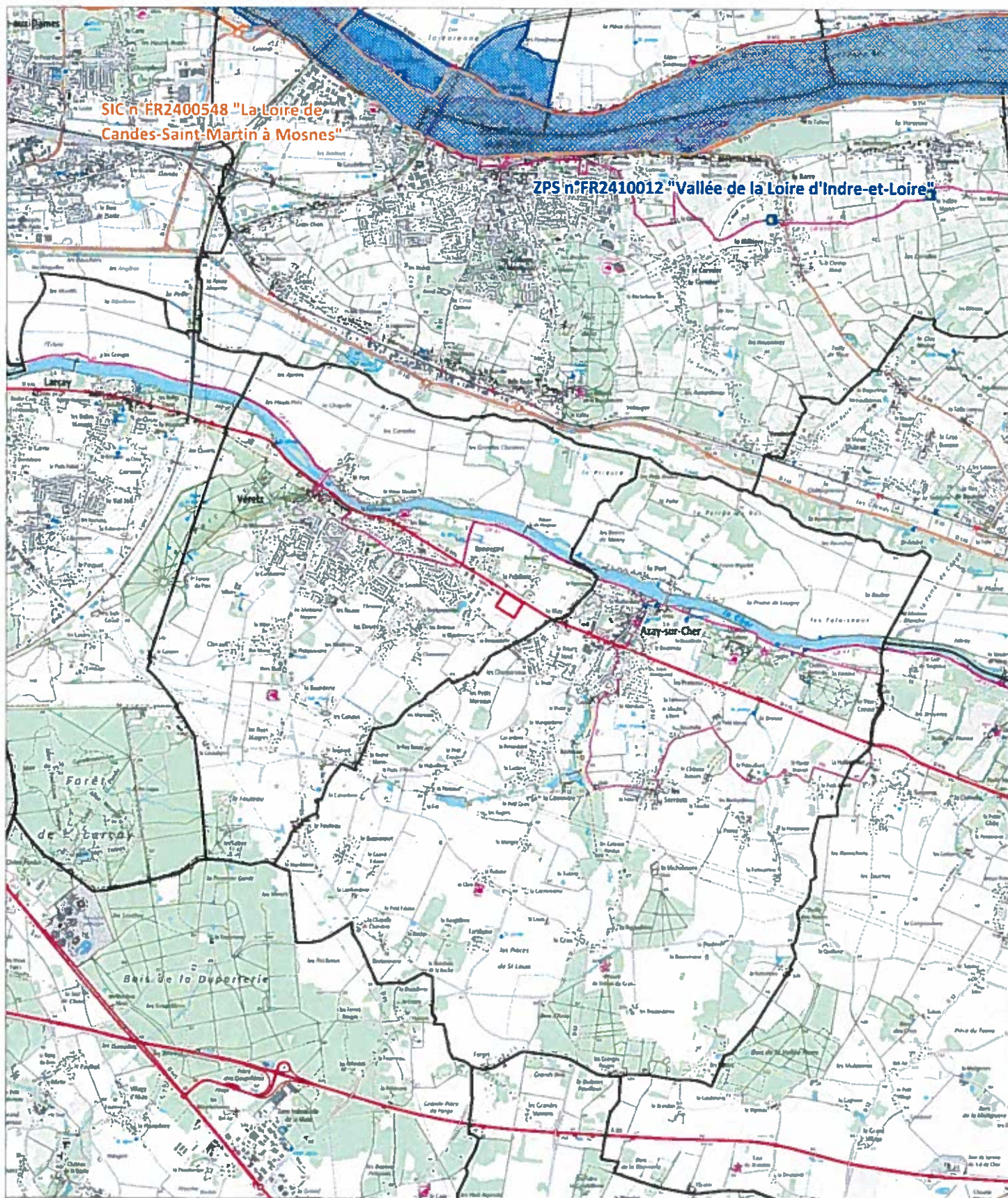

Légende:

- Limite communale
- Limite du projet
- Site d'Importance Communautaire
- Zone de Protection Spéciale



0 m 1000 m 2000 m



