

**Demande d'examen au cas par cas préalable
à la réalisation éventuelle d'une évaluation environnementale**

Article R. 122-3 du code de l'environnement

Ce formulaire sera publié sur le site Internet de l'autorité environnementale
Avant de remplir cette demande, lire attentivement la notice explicative

Cadre réservé à l'autorité environnementale

Date de réception :

Dossier complet le :

N° d'enregistrement :

1. Intitulé du projet

CONSTRUCTION D UN BATIMENT AGRICOLE A USAGE DE STOCKAGE PAILLE ET STABULATION POUR GENISSES ET BROUTARDS
lieu dit: " Le Petit Bois" 4170 LE TEMPLE

2. Identification du (ou des) maître(s) d'ouvrage ou du (ou des) pétitionnaire(s)

2.1 Personne physique

Nom

Prénom

2.2 Personne morale

Dénomination ou raison sociale

GAEC DU PETIT BOIS

Nom, prénom et qualité de la personne
habilitée à représenter la personne morale

AUGIS Jérôme

RCS / SIRET

3 5 3 3 7 3 8 2 2 0 0 0 1 7

Forme juridique GAEC

Joignez à votre demande l'annexe obligatoire n°1

3. Catégorie(s) applicable(s) du tableau des seuils et critères annexé à l'article R. 122-2 du code de l'environnement et dimensionnement correspondant du projet

N° de catégorie et sous-catégorie	Caractéristiques du projet au regard des seuils et critères de la catégorie (Préciser les éventuelles rubriques issues d'autres nomenclatures (ICPE, IOTA, etc.))
	ICPE 2101 2 Récépissé de déclaration 2011 0408 du 7 11 2011

4. Caractéristiques générales du projet

Doivent être annexées au présent formulaire les pièces énoncées à la rubrique 8.1 du formulaire

4.1 Nature du projet, y compris les éventuels travaux de démolition

CONSTRUCTION D UN BATIMENT AGRICOLE A USAGE DE STOCKAGE PAILLE ET STABULATION POUR GENISSES ET BROUTARDS
emprise au sol créée 246.00m²

2017/788/ DAAF
DREAL Centre-Val de Loire
25 JUL. 2017
Courrier Arrivé SEEVAC

4.2 Objectifs du projet

Le projet est situé sur le site de l'exploitation . il a pour but d'abriter les bovins et stocker la paille à proximité des bovins ce qui facilite la distribution.

Le projet a été implanté le plus près possible des bâtiments existants pour faciliter l'exploitation, limiter les déplacements entre bâtiments * et éviter la consommation d'e terrains agricole.

4.3 Décrivez sommairement le projet

4.3.1 dans sa phase travaux

couverture bac acier couleur bleu ardoise RAL5008

bardage bois teinte naturelle

charpente bois sur massifs BA

4.3.2 dans sa phase d'exploitation

Les bovins sont élever sur paille et le fumier sera enfoui sur l'exploitation

4.4 A quelle(s) procédure(s) administrative(s) d'autorisation le projet a-t-il été ou sera-t-il soumis ?

La décision de l'autorité environnementale devra être jointe au(x) dossier(s) d'autorisation(s).

Préfecture de Loir et Cher: réponse en date du 19 06 2017

4.5 Dimensions et caractéristiques du projet et superficie globale de l'opération - préciser les unités de mesure utilisées

Grandeurs caractéristiques	Valeur(s)
emprise au sol 246.00 m ²	

4.6 Localisation du projet

Adresse et commune(s)
d'implantation

Le Petit Bois
41170 LE TEMPLE

Coordonnées géographiques¹

Long. 0 ° 54' 37" E Lat. 47 ° 55' 36" N

Pour les catégories 5° a), 6° a), b) et c), 7° a), b) 9° a), b), c), d), 10°, 11° a) b), 12°, 13°, 22°, 32°, 34°, 38° ; 43° a), b) de l'annexe à l'article R. 122-2 du code de l'environnement :

Point de départ :

Long. _ ° _ ' _ " _ Lat. _ ° _ ' _ " _

Point d'arrivée :

Long. _ ° _ ' _ " _ Lat. _ ° _ ' _ " _

Communes traversées :

Joignez à votre demande les annexes n° 2 à 6

4.7 S'agit-il d'une modification/extension d'une installation ou d'un ouvrage existant ?

Oui ☐

Non ☒

4.7.1 Si oui, cette installation ou cet ouvrage a-t-il fait l'objet d'une évaluation environnementale ?

Oui ☐

Non ☒

4.7.2 Si oui, décrivez sommairement les différentes composantes de votre projet et indiquez à quelle date il a été autorisé ?

5. Sensibilité environnementale de la zone d'implantation envisagée

Afin de réunir les informations nécessaires pour remplir le tableau ci-dessous, vous pouvez vous rapprocher des services instructeurs, et vous référer notamment à l'outil de cartographie interactive CARMEN, disponible sur le site de chaque direction régionale.

Le site Internet du ministère en charge de l'environnement vous propose, dans la rubrique concernant la demande de cas par cas, la liste des sites Internet où trouver les données environnementales par région utiles pour remplir le formulaire.

Le projet se situe-t-il :	Oui	Non	Lequel/Laquelle ?
Dans une zone naturelle d'intérêt écologique, faunistique et floristique de type I ou II (ZNIEFF) ?	<input type="checkbox"/>	<input checked="" type="checkbox"/>	
En zone de montagne ?	<input type="checkbox"/>	<input checked="" type="checkbox"/>	
Dans une zone couverte par un arrêté de protection de biotope ?	<input type="checkbox"/>	<input checked="" type="checkbox"/>	
Sur le territoire d'une commune littorale ?	<input type="checkbox"/>	<input checked="" type="checkbox"/>	
Dans un parc national, un parc naturel marin, une réserve naturelle (nationale ou régionale), une zone de conservation halieutique ou un parc naturel régional ?	<input type="checkbox"/>	<input checked="" type="checkbox"/>	
Sur un territoire couvert par un plan de prévention du bruit, arrêté ou le cas échéant, en cours d'élaboration ?	<input type="checkbox"/>	<input checked="" type="checkbox"/>	
Dans un bien inscrit au patrimoine mondial ou sa zone tampon, un monument historique ou ses abords ou un site patrimonial remarquable ?	<input type="checkbox"/>	<input checked="" type="checkbox"/>	
Dans une zone humide ayant fait l'objet d'une délimitation ?	<input type="checkbox"/>	<input checked="" type="checkbox"/>	

Dans une commune couverte par un plan de prévention des risques naturels prévisibles (PPRN) ou par un plan de prévention des risques technologiques (PPRT) ? Si oui, est-il prescrit ou approuvé ?	<input type="checkbox"/>	<input checked="" type="checkbox"/>	
Dans un site ou sur des sols pollués ?	<input type="checkbox"/>	<input checked="" type="checkbox"/>	
Dans une zone de répartition des eaux ?	<input type="checkbox"/>	<input checked="" type="checkbox"/>	
Dans un périmètre de protection rapprochée d'un captage d'eau destiné à la consommation humaine ou d'eau minérale naturelle ?	<input type="checkbox"/>	<input checked="" type="checkbox"/>	
Dans un site inscrit ?	<input type="checkbox"/>	<input checked="" type="checkbox"/>	
Le projet se situe-t-il, dans ou à proximité :	Oui	Non	Lequel et à quelle distance ?
D'un site Natura 2000 ?	<input type="checkbox"/>	<input checked="" type="checkbox"/>	
D'un site classé ?	<input type="checkbox"/>	<input checked="" type="checkbox"/>	

6. Caractéristiques de l'impact potentiel du projet sur l'environnement et la santé humaine au vu des informations disponibles

6.1 Le projet envisagé est-il susceptible d'avoir les incidences notables suivantes ?

Veuillez compléter le tableau suivant :

Incidences potentielles		Oui	Non	De quelle nature ? De quelle importance ? Appréciez sommairement l'impact potentiel
Ressources	Engendre-t-il des prélèvements d'eau ? Si oui, dans quel milieu ?	<input type="checkbox"/>	<input checked="" type="checkbox"/>	
	Impliquera-t-il des drainages / ou des modifications prévisibles des masses d'eau souterraines ?	<input type="checkbox"/>	<input checked="" type="checkbox"/>	
	Est-il excédentaire en matériaux ?	<input type="checkbox"/>	<input checked="" type="checkbox"/>	
	Est-il déficitaire en matériaux ? Si oui, utilise-t-il les ressources naturelles du sol ou du sous-sol ?	<input type="checkbox"/>	<input checked="" type="checkbox"/>	
Milieu naturel	Est-il susceptible d'entraîner des perturbations, des dégradations, des destructions de la biodiversité existante : faune, flore, habitats, continuités écologiques ?	<input type="checkbox"/>	<input checked="" type="checkbox"/>	
	Si le projet est situé dans ou à proximité d'un site Natura 2000, est-il susceptible d'avoir un impact sur un habitat / une espèce inscrit(e) au Formulaire Standard de Données du site ?	<input type="checkbox"/>	<input checked="" type="checkbox"/>	

	Est-il susceptible d'avoir des incidences sur les autres zones à sensibilité particulière énumérées au 5.2 du présent formulaire ?	<input type="checkbox"/>	<input checked="" type="checkbox"/>	
	Engendre-t-il la consommation d'espaces naturels, agricoles, forestiers, maritimes ?	<input type="checkbox"/>	<input checked="" type="checkbox"/>	
Risques	Est-il concerné par des risques technologiques ?	<input type="checkbox"/>	<input checked="" type="checkbox"/>	
	Est-il concerné par des risques naturels ?	<input type="checkbox"/>	<input checked="" type="checkbox"/>	
	Engendre-t-il des risques sanitaires ?	<input type="checkbox"/>	<input checked="" type="checkbox"/>	
	Est-il concerné par des risques sanitaires ?	<input type="checkbox"/>	<input checked="" type="checkbox"/>	
Nuisances	Engendre-t-il des déplacements/des trafics	<input type="checkbox"/>	<input checked="" type="checkbox"/>	
	Est-il source de bruit ? Est-il concerné par des nuisances sonores ?	<input type="checkbox"/> <input type="checkbox"/>	<input checked="" type="checkbox"/> <input checked="" type="checkbox"/>	

	Engendre-t-il des odeurs ?	<input type="checkbox"/>	<input checked="" type="checkbox"/>	
	Est-il concerné par des nuisances olfactives ?	<input type="checkbox"/>	<input checked="" type="checkbox"/>	
	Engendre-t-il des vibrations ?	<input type="checkbox"/>	<input checked="" type="checkbox"/>	
	Est-il concerné par des vibrations ?	<input type="checkbox"/>	<input checked="" type="checkbox"/>	
	Engendre-t-il des émissions lumineuses ?	<input type="checkbox"/>	<input checked="" type="checkbox"/>	
	Est-il concerné par des émissions lumineuses ?	<input type="checkbox"/>	<input checked="" type="checkbox"/>	
Emissions	Engendre-t-il des rejets dans l'air ?	<input type="checkbox"/>	<input checked="" type="checkbox"/>	
	Engendre-t-il des rejets liquides ? Si oui, dans quel milieu ?	<input type="checkbox"/>	<input checked="" type="checkbox"/>	
	Engendre-t-il des effluents ?	<input checked="" type="checkbox"/>	<input type="checkbox"/>	fumiers enfoui sur l'exploitation
	Engendre-t-il la production de déchets non dangereux, inertes, dangereux ?	<input type="checkbox"/>	<input checked="" type="checkbox"/>	

Patrimoine / Cadre de vie / Population	Est-il susceptible de porter atteinte au patrimoine architectural, culturel, archéologique et paysager ?	<input type="checkbox"/>	<input checked="" type="checkbox"/>	
	Engendre-t-il des modifications sur les activités humaines (agriculture, sylviculture, urbanisme, aménagements), notamment l'usage du sol ?	<input type="checkbox"/>	<input checked="" type="checkbox"/>	

6.2 Les incidences du projet Identifiées au 6.1 sont-elles susceptibles d'être cumulées avec d'autres projets existants ou approuvés ?

Oui ☐ Non ☒ Si oui, décrivez lesquelles :

6.3 Les incidences du projet Identifiées au 6.1 sont-elles susceptibles d'avoir des effets de nature transfrontière ?

Oui ☐ Non ☒ Si oui, décrivez lesquels :

6.4 Description, le cas échéant, des mesures et des caractéristiques du projet destinées à éviter ou réduire les effets négatifs notables du projet sur l'environnement ou la santé humaine (pour plus de précision, il vous est possible de joindre une annexe traitant de ces éléments) :

7. Auto-évaluation (facultatif)

Au regard du formulaire rempli, estimez-vous qu'il est nécessaire que votre projet fasse l'objet d'une évaluation environnementale ou qu'il devrait en être dispensé ? Expliquez pourquoi.

8. Annexes

8.1 Annexes obligatoires

Objet		
1	Document CERFA n°14734 intitulé « informations nominatives relatives au maître d'ouvrage ou pétitionnaire » - non publié ;	<input type="checkbox"/>
2	Un plan de situation au 1/25 000 ou, à défaut, à une échelle comprise entre 1/16 000 et 1/64 000 (il peut s'agir d'extraits cartographiques du document d'urbanisme s'il existe) ;	<input type="checkbox"/>
3	Au minimum, 2 photographies datées de la zone d'implantation, avec une localisation cartographique des prises de vue, l'une devant permettre de situer le projet dans l'environnement proche et l'autre de le situer dans le paysage lointain ;	<input type="checkbox"/>
4	Un plan du projet ou, pour les travaux, ouvrages ou aménagements visés aux catégories 5° a), 6° a), b) et c), 7° a), b), 9° a), b), c), d), 10°, 11° a), b), 12°, 13°, 22°, 32, 38° ; 43° a) et b) de l'annexe à l'article R. 122-2 du code de l'environnement un projet de tracé ou une enveloppe de tracé ;	<input type="checkbox"/>
5	Sauf pour les travaux, ouvrages ou aménagements visés aux 5° a), 6° a), b) et c), 7° a), b), 9° a), b), c), d), 10°, 11° a), b), 12°, 13°, 22°, 32, 38° ; 43° a) et b) de l'annexe à l'article R. 122-2 du code de l'environnement : plan des abords du projet (100 mètres au minimum) pouvant prendre la forme de photos aériennes datées et complétées si nécessaire selon les évolutions récentes, à une échelle comprise entre 1/2 000 et 1/5 000. Ce plan devra préciser l'affectation des constructions et terrains avoisinants ainsi que les canaux, plans d'eau et cours d'eau ;	<input type="checkbox"/>
6	Si le projet est situé dans un site Natura 2000, un plan de situation détaillé du projet par rapport à ce site. Dans les autres cas, une carte permettant de localiser le projet par rapport aux sites Natura 2000 sur lesquels le projet est susceptible d'avoir des effets.	<input type="checkbox"/>

8.2 Autres annexes volontairement transmises par le maître d'ouvrage ou pétitionnaire

Veillez compléter le tableau ci-joint en indiquant les annexes jointes au présent formulaire d'évaluation, ainsi que les parties auxquelles elles se rattachent

Objet

notice explicative PC 4
réponse préfecture en date du 19 06 2017
récépissé de déclaration ICPE en date du 7 11 2011
courrier GAEC du Petit Bois
Document graphique PC 6
Vue aérienne

9. Engagement et signature

Je certifie sur l'honneur l'exactitude des renseignements ci-dessus



Fait à

LE TEMPLE

le,

24.07.2017

Signature



PLAN DE SITUATION ech 1/25000ème

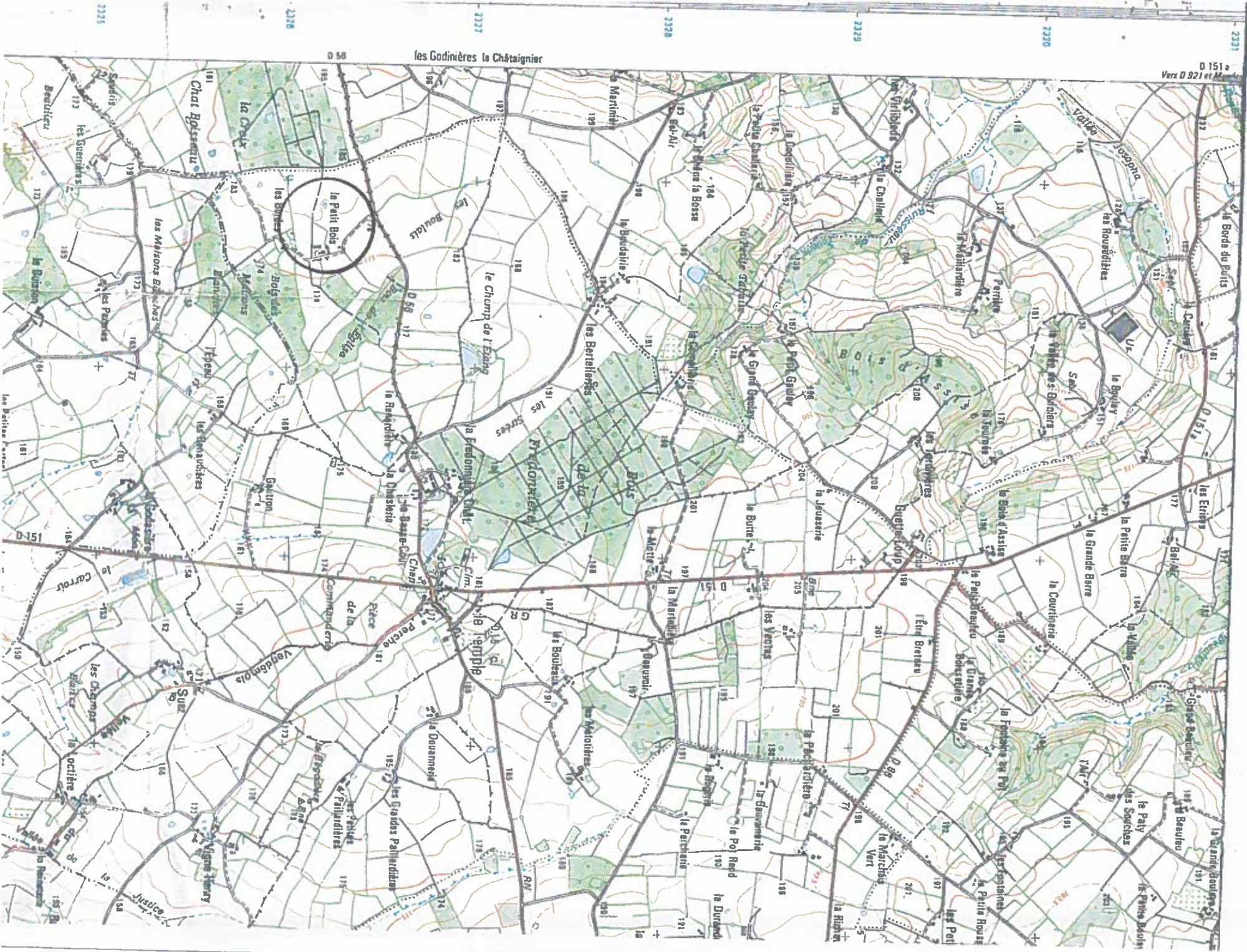

Maitre d' Ouvrage :

GAEC DU PETIT BOIS
Le Petit Bois
41170 LE TEMPLE

Projet

Construction d'un Bâtiment agricole
usage: stockage paille et stabulation pour génisses et broutards
Le Petit Bois
41170 LE TEMPLE

JOUANNEAU Francis
Technicien Compétence - Maitre d'œuvre en bâtiment
19 Avenue des Grands Moulins
41300 SAVIGNY-sur-BRAVE
Tél. 02.54.23.77.17 Fax 02.54.23.76.96
06.54.23.77.17 06.54.23.76.96

SECTION B N° 234-232-231-229-236-380-379-228-230 S= 116 359,00 m²

plan de situation PC1	X	ÉTAT ACTUEL	X	
plan de masse PC2	X	ÉTAT FUTUR	X	
coupe du terrain PC3	X	Plan n°	MAI 2017	
façades PC5	X			
plan	X			
coupe				
		ech 1/100 1/500	Modifié le :	
Atelier de conception Francis JOUANNEAU Maitre d'œuvre en bâtiment 19 avenue des grands moulins tél. 02.54.23.77.17 41300 SAVIGNY sur BRAVE fax 02.54.23.76.96 SIRET 310 018 254 00030 APE 742 A		Le Maître d'Ouvrage : 		
LES ENTREPRISES DEVONT VÉRIFIER TOUTES LES COTES ET SERONT SEULS RESPONSABLES DES ERREURS OU OMISSIONS LES TRAVAUX SERONT EXÉCUTÉS SUIVANT LES NORMES, DTU EN VIGUEUR ET DANS LES RÈGLES DE L'ART		Ce plan est destiné à l'obtention du permis de construire et ne peut être considéré comme plan de détail d'exécution		

LE PROJET SERA REALISE SUIVANT LES NORMES ET DTU EN VIGUEUR

DIRECTION GÉNÉRALE DES
FINANCES PUBLIQUES

EXTRAIT DU PLAN CADASTRAL

Département :
LOIR ET CHER

Commune :
LE TEMPLE

Section : B
Feuille : 000 B 01

Échelle d'origine : 1/5000
Échelle d'édition : 1/2500

Date d'édition : 18/05/2017
(fuseau horaire de Paris)

Coordonnées en projection : RGF93CC48

Le plan visualisé sur cet extrait est géré par le
centre des impôts foncier suivant :
VENDÔME
Pôle de Topographie et de Gestion Cadastre
10, rue Louis Bodin 41026
41026 BLOIS CEDEX
tél. 02.54.55.71.51 -fax
cdif.blois@dgifp.finances.gouv.fr

Cet extrait de plan vous est délivré par :

cadastre.gouv.fr
©2016 Ministère de l'Économie et des Finances

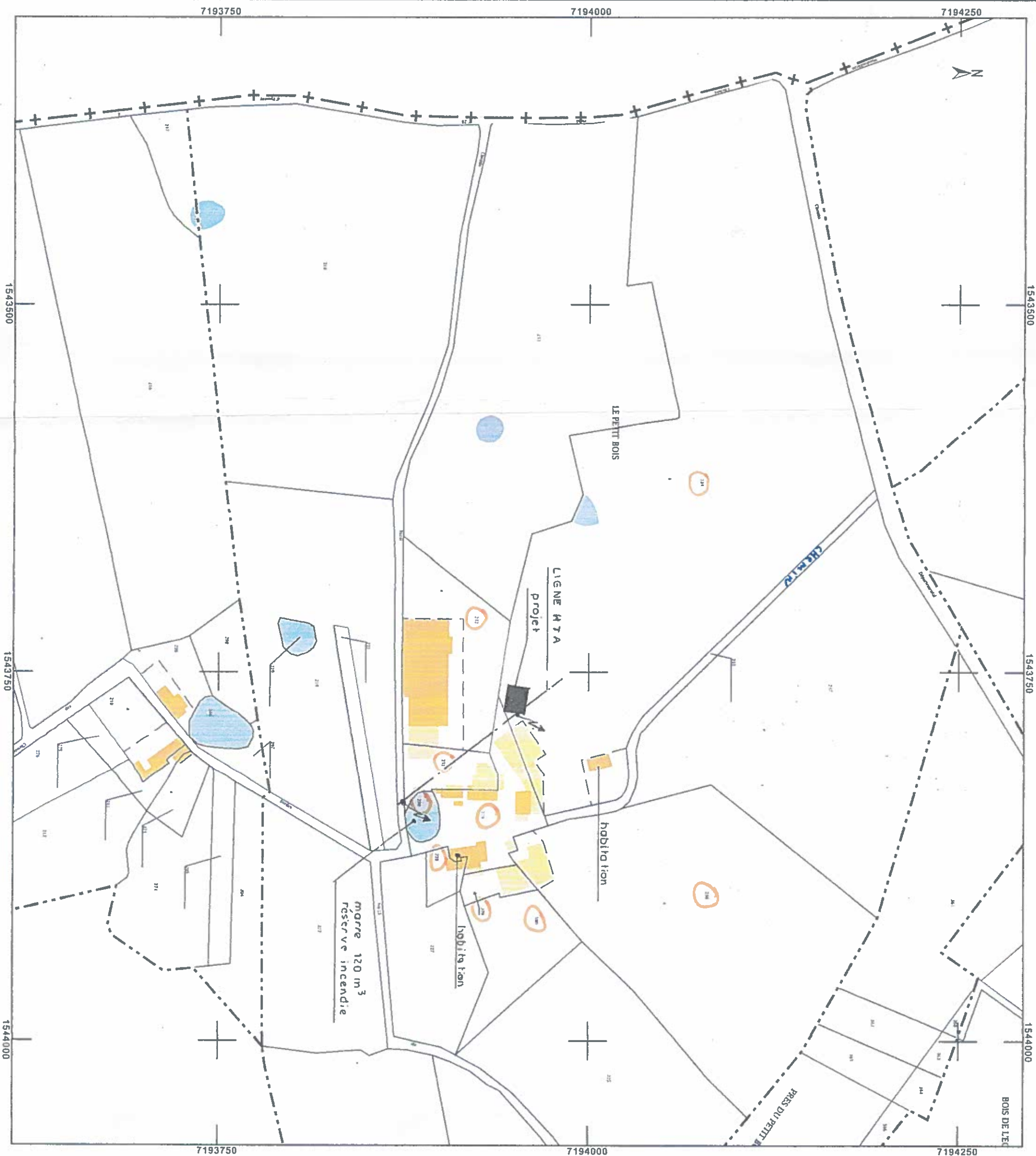



NOTICE EXPLICATIVE PC 4

Propriété de : GAEC DU PETIT BOIS
Monsieur Augis Jérôme,
Le Petit Bois
41170 LE TEMPLE

Projet Le Petit Bois
41170 LE TEMPLE

SECTION B N 234-232-231-229-236-230-379-380-228-230 s 115 693.00m²

Le projet concerne la construction d'un bâtiment agricole à usage de stockage paille et stabulation pour génisses et broutards. Le projet est situé sur le site de l'exploitation du GAEC. Au droit du projet le terrain est plat.

Le paysage environnant est composé, de terrains agricoles, de pâturages entourés de haies champêtres et de terrains boisés. Le relief est vallonné. L'exploitation est composée de bâtiment traditionnels avec mur pierre et couverture ardoise ou tuile plate et de hangar plus récent avec ossature bois ou métallique, couverture tôle fibre ciment et bardage bac acier ou bois. Tout cet ensemble nous donne l'aspect typique des paysages du Perche Vendômois
Afin de se rapprocher du bâti existant le bâtiment sera réalisé en matériaux traditionnels :
Couverture tôle bac acier anti condensation noir bleu RAL 5008
Bardage bois teinte naturelle

Les eaux pluviales des toitures s'évacueront par infiltration dans le sol.

Les cours et circulations sont en matériaux filtrant Les eaux pluviales s'évacueront par infiltration dans le sol.

La défense incendie sera assurée par la marre à proximité.

Une ligne EDF existe au droit du projet de construction.

Fait au Temple, le 07. 07. 2017

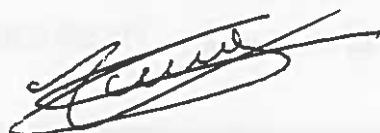

Références cadastrales : fiche complémentaire

otre projet porte sur plusieurs parcelles cadastrales, veuillez indiquer pour chaque parcelle cadastrale sa superficie ainsi que
superficie totale du terrain.

Préfixe : Section : Numéro :
Superficie de la parcelle cadastrale (en m²) : 66225.00

Préfixe : Section : Numéro :
Superficie de la parcelle cadastrale (en m²) : 7740.00

Préfixe : Section : Numéro :
Superficie de la parcelle cadastrale (en m²) : 1998.00

Préfixe : Section : Numéro :
Superficie de la parcelle cadastrale (en m²) : 4406.00

Préfixe : Section : Numéro :
Superficie de la parcelle cadastrale (en m²) : 29515.00

Préfixe : Section : Numéro :
Superficie de la parcelle cadastrale (en m²) : 4182.00

Préfixe : Section : Numéro :
Superficie de la parcelle cadastrale (en m²) : 896.0

Préfixe : Section : Numéro :
Superficie de la parcelle cadastrale (en m²) : 731.0

Préfixe : Section : Numéro :
Superficie de la parcelle cadastrale (en m²) : 666.00

Préfixe : Section : Numéro :
Superficie de la parcelle cadastrale (en m²) :

Préfixe : Section : Numéro :
Superficie de la parcelle cadastrale (en m²) :

Préfixe : Section : Numéro :
Superficie de la parcelle cadastrale (en m²) :

Préfixe : Section : Numéro :
Superficie de la parcelle cadastrale (en m²) :

Préfixe : Section : Numéro :
Superficie de la parcelle cadastrale (en m²) :

Préfixe : Section : Numéro :
Superficie de la parcelle cadastrale (en m²) :

Préfixe : Section : Numéro :
Superficie de la parcelle cadastrale (en m²) :

Préfixe : Section : Numéro :
Superficie de la parcelle cadastrale (en m²) :

Préfixe : Section : Numéro :
Superficie de la parcelle cadastrale (en m²) :

Préfixe : Section : Numéro :
Superficie de la parcelle cadastrale (en m²) :

Préfixe : Section : Numéro :
Superficie de la parcelle cadastrale (en m²) :

Superficie totale du terrain (en m²) : 115 693.00m²



Liberté • Égalité • Fraternité
RÉPUBLIQUE FRANÇAISE

PRÉFET DE LOIR-ET-CHER

Direction des collectivités locales et de
l'environnement

Bureau de l'environnement et de l'aménagement du
territoire

Affaire suivie par : Catherine RICHARD
Tel : 02 54 81 55 54 – Fax : 02 54 81 56 03
catherine.richard@loir-et-cher.gouv.fr

Blois, le 19 juin 2017

Monsieur,

Par courrier en date du 28 mai 2017, reçu dans mes services le 14 juin suivant, vous m'avez fait part de votre projet de construction d'un bâtiment de 246,60 m² destiné au stockage de 100 m³ de paille et à la stabulation d'une dizaine de vaches allaitantes, sur le site que vous exploitez au lieu-dit « Le Petit Bois » sur le territoire de la commune du TEMPLE.

Au vu des éléments fournis, je vous informe que ce projet ne remet pas en cause les prescriptions générales annexées au récépissé de déclaration qui vous a été délivré le 7 novembre 2011, et dont il vous appartient de continuer à appliquer les dispositions, au titre de la législation relative aux installations classées pour la protection de l'environnement.

Je vous prie d'agréer, Monsieur l'expression de ma considération distinguée.

Pour le Préfet et par délégation,
L'adjointe au Chef du bureau de l'environnement
et de l'aménagement du territoire,

Danièle DEBOUT

Monsieur Jérôme AUGIS
GAEC du Petit Bois
« Le Petit Bois »
41170 LE TEMPLE

PRÉFET DE LOIR-ET-CHER

Direction départementale de la Cohésion Sociale
et de la Protection des Populations

N°2011/0408

INSTALLATIONS CLASSÉES POUR LA PROTECTION
DE L'ENVIRONNEMENT

RÉCÉPISSÉ DE DÉCLARATION

Le Préfet de Loir et Cher

VU le Code de l'environnement et notamment son livre V ;

VU la nomenclature des installations classées pour la protection de l'environnement figurant en annexe de l'article R 511-9 du Code de l'environnement ;

VU l'arrêté ministériel du 7 février 2005 modifié fixant les règles techniques auxquelles doivent satisfaire les élevages de bovins, de volailles et/ou de gibier à plumes et de porcs soumis à déclaration au titre du livre V du code de l'environnement ;

VU le récépissé n°39/99 délivré le 5 juillet 1999 ;

VU le dossier de déclaration en date du 28 octobre 2011 présenté par Monsieur Jérôme AUGIS, au nom du GAEC du Petit Bois dont le siège social est situé au lieu-dit "Le petit Bois" 41170 LE TEMPLE;

DÉLIVRE au GAEC du Petit Bois ;

RÉCÉPISSÉ de sa déclaration susvisée en vue d'exploiter un élevage de bovins, au lieu-dit "Le petit Bois" 41170 LE TEMPLE, installation rangée dans la nomenclature des installations classées pour la protection de l'environnement, sous la rubrique suivante :

2101 2. d) Elevage de vaches laitières (c'est-à-dire dont le lait est, au moins en partie, destiné à la consommation humaine). De 50 à 100 vaches (D) (l'effectif est de 83 animaux)

Les conditions d'aménagement et d'exploitation devront satisfaire aux prescriptions générales fixées par les arrêtés susvisés et ci-joints.

Toute modification apportée à l'installation, à son mode d'exploitation ou à son voisinage, entraînant un changement notable des éléments du dossier de déclaration initiale devra être portée avant sa réalisation à la connaissance de l'administration qui pourra exiger une nouvelle déclaration.

Tout transfert de l'installation sur un autre emplacement nécessitera une nouvelle déclaration.

La déclaration cessera de produire effet si l'installation n'a pas été mise en service dans le délai de trois ans ou si l'exploitation a été interrompue pendant plus de deux années consécutives, sauf en cas de force majeure (article R512-74 du Code de l'environnement).

Si l'installation change d'exploitant, le nouvel exploitant ou son représentant devra en faire la déclaration dans le mois qui suivra la prise en charge de l'exploitation. Conformément à l'article R512-68 du Code de l'environnement, un récépissé sans frais de cette déclaration est délivré au nouvel exploitant.

Si l'installation cesse d'être exploitée, l'exploitant devra en informer l'administration un mois avant la date de mise à l'arrêt définitif et indiquer les mesures prises ou prévues pour assurer la mise en sécurité du site conformément à l'article R 512-66-1 du code précité.

Le site de l'installation devra être remis dans un état tel qu'il ne puisse porter atteinte aux intérêts mentionnés à l'article L 511-1 du titre 1er du livre V du Code de l'environnement et qu'il permette un usage futur du site comparable à celui de la dernière période d'exploitation. L'exploitant en informe par écrit le maire et le propriétaire du terrain (R.512-66-1-III).

Les accidents ou incidents survenus du fait du fonctionnement des installations qui sont de nature à porter atteinte aux intérêts mentionnés à l'article L 511-1 du titre 1er du livre V du Code de l'environnement devront être déclarés sans délai à l'inspection des installations classées.

Les infractions ou l'inobservation des dispositions indiquées ci-dessus entraîneront l'application des sanctions pénales et administratives prévues par le Livre V du Code de l'environnement.

La présente décision peut être déférée au Tribunal Administratif (articles L.514-6 et R.514-3-1 du Code de l'Environnement) :

- par les tiers, personnes physiques ou morales, les communes intéressées ou leurs groupements, en raison des inconvénients ou des dangers que le fonctionnement de l'installation présente pour les intérêts mentionnés aux articles L. 211-1 et L. 511-1 dans un délai d'un an à compter de la publication ou de l'affichage de ces décisions. Toutefois, si la mise en service de l'installation n'est pas intervenue six mois après la publication ou l'affichage de ces décisions, le délai de recours continue à courir jusqu'à l'expiration d'une période de six mois après cette mise en service ;
- par les demandeurs ou exploitants, dans un délai de deux mois à compter de la date à laquelle la décision leur a été notifiée.

Les tiers qui n'ont acquis ou pris à bail des immeubles ou n'ont élevé des constructions dans le voisinage d'une installation classée que postérieurement à l'affichage ou à la publication de l'acte portant autorisation ou enregistrement de cette installation ou atténuant les prescriptions primitives ne sont pas recevables à déférer ledit arrêté à la juridiction administrative.

Ce récépissé annule et remplace le récépissé n°39/99 délivré le 5 juillet 1999 susvisé.

Une copie de ce récépissé sera adressée à :

- Madame le Sous-Préfet de l'Arrondissement de VENDOME
- Monsieur le maire du TEMPLE et sera affichée par ses soins pendant une durée minimum d'un mois à la mairie avec mention de la possibilité pour les tiers de consulter sur place le texte des prescriptions générales ;
- Madame le chef du Service protection de l'environnement de la DDCSPP, inspecteur des installations classées, qui pourra visiter à tout moment les installations.

BLOIS, le 7 NOV. 2011

Pour le préfet et par délégation,
Pour le Directeur départemental de la cohésion sociale
et de la protection des populations,
Le Chef de Service,

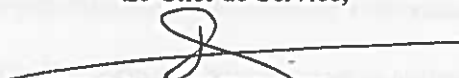
Sabrina DONDEYNE



Monsieur Augis
GAEC Le Petit Bois
Le Petit Bois
41170 LE TEMPLE
Tel 06 17 88 50 04

Direction départementale de la cohésion
sociale et de la protection des populations
Préfecture de Loir et Cher
Place de La République
41000 BLOIS CEDEX

Madame, Monsieur

Nous vous informons de notre projet de construction d'un bâtiment de 246,60m² à usage de stockage paille et stabulation pour génisses, (10 animaux env. et broutards (10 animaux env.)). Ce bâtiment sera réalisé sur le siège de notre exploitation.
section D N°234-232-231-229-236-380-379-228-230 s= 116 359.00m²

~~Notre exploitation bénéficie d'un récépissé de déclaration N° 2011 0408 du 7 novembre 2011.~~
Cette construction ne change en rien l'activité ni le nombre d'animaux de notre exploitation ; elle a pour but de nous permettre d'éviter de stocker de la paille à l'extérieur et d'abriter l'ensemble des animaux

Pour nous permettre de compléter le permis de construire, Nous avons besoins d'un justificatif de dépôt de la demande d'installation classée ou non du projet (pièce PC 25 de la demande de permis de construire).

Dans l'attente d'une réponse, je vous prie d'agréer Monsieur, Madame nos salutations distinguées.

Fait à Le Temple le

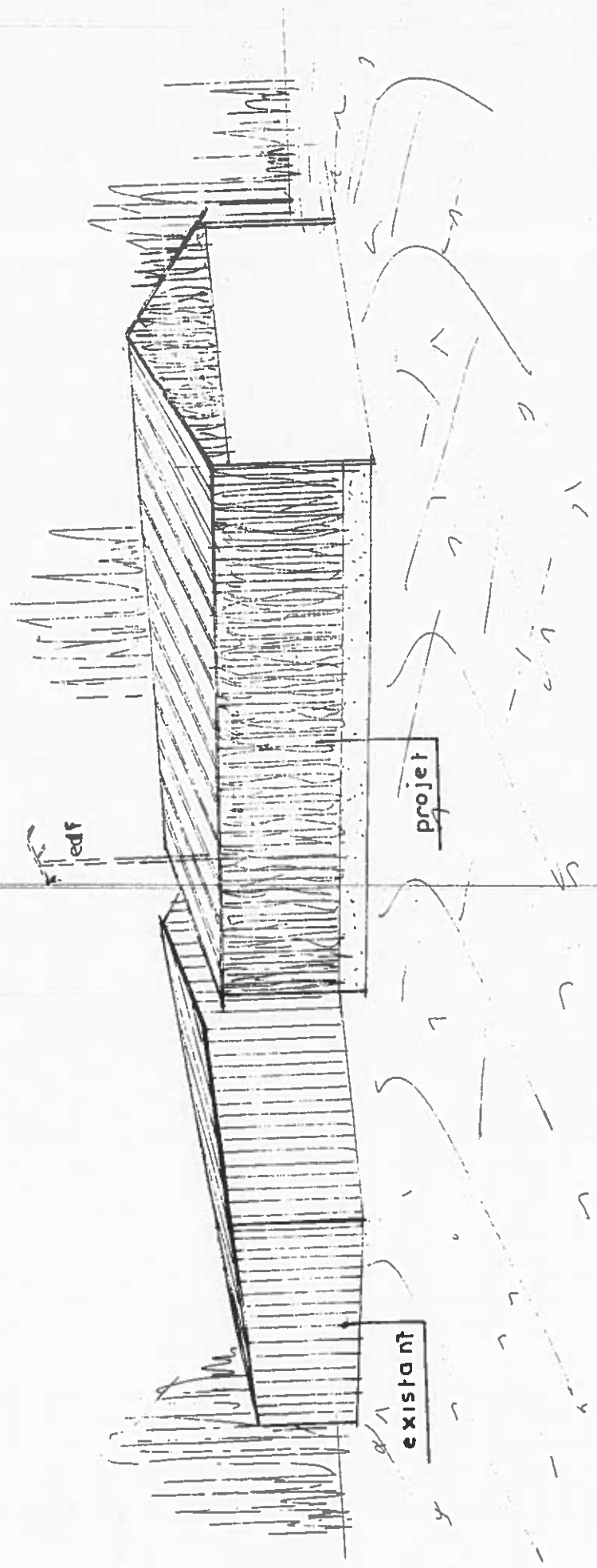

GAEC DU PETIT BOIS
41170 LE TEMPLE

document graphique PC 6



VUE A PC 7



VUE B PC 7



VUE C PC 7

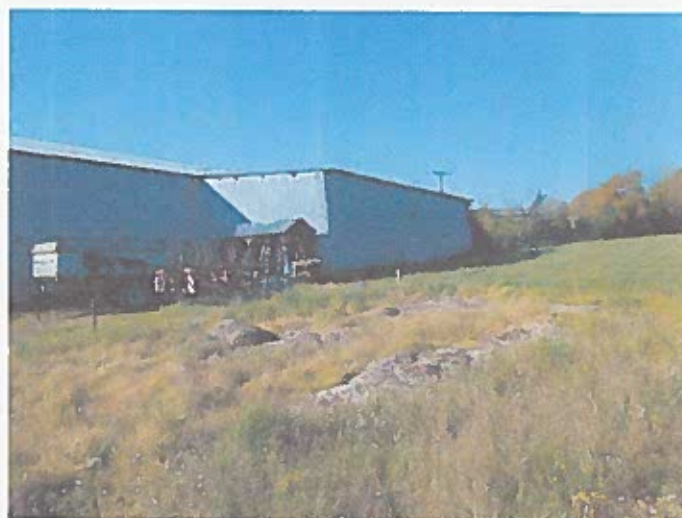

VUE D PC 7



VUE D PC 8



ALD BC 8



ALD BC 7



ALD BC 6



ALD BC 5



ALD BC 4