

## SITUATION

PC 1

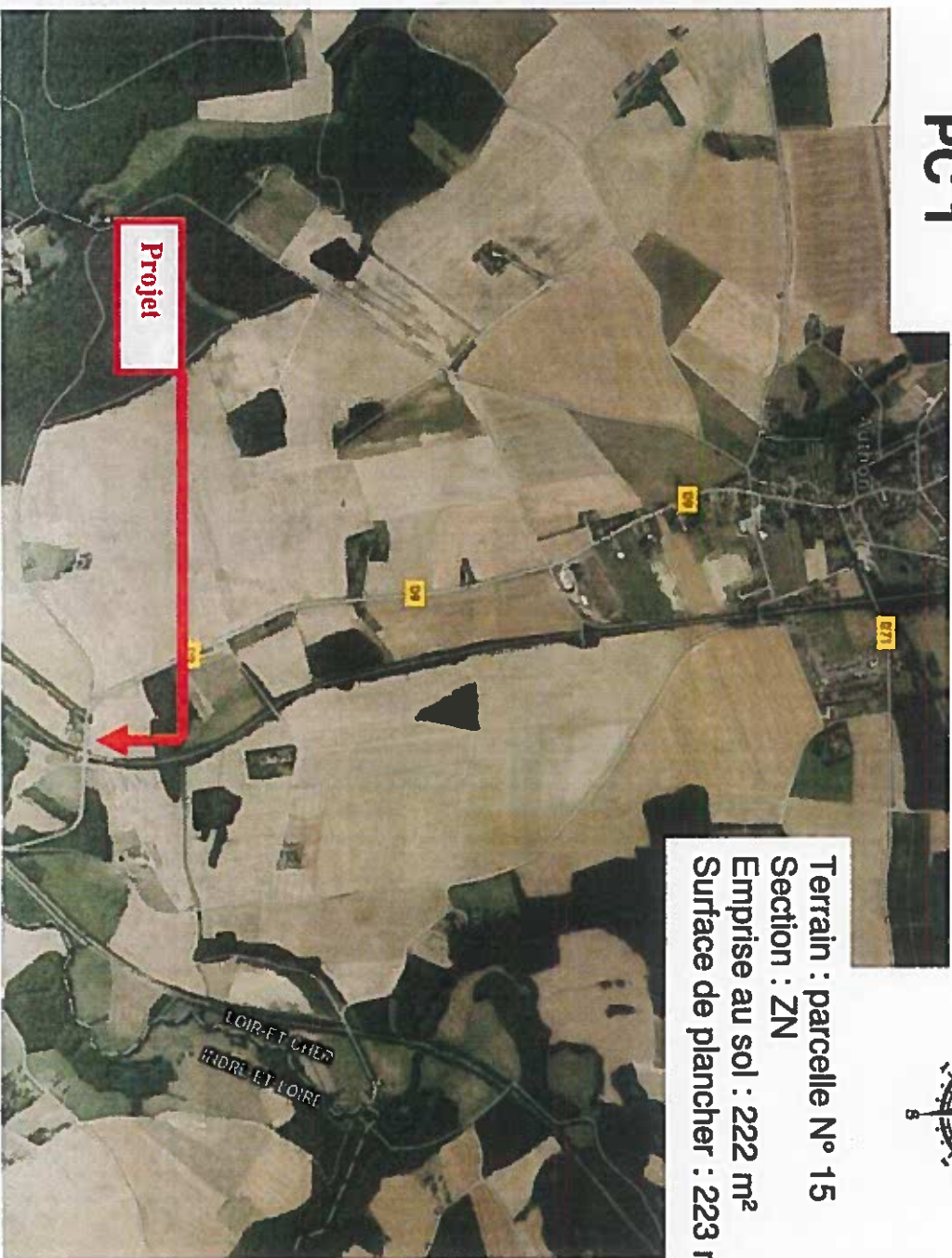

Terrain : parcelle N° 15  
Section : ZN  
Emprise au sol : 222 m<sup>2</sup>  
Surface de plancher : 223 m<sup>2</sup>

DIRECTION GÉNÉRALE DES FINANCES PUBLIQUES  
EXTRAIT DU PLAN CADASTRAL

## PLAN DE MASSE

PC2

Département :  
LOIR ET CHER  
Commune :  
AUTUN

Section : ZN  
Feuille : 000 ZN 01  
Échelle d'origine : 1/2000  
Échelle d'édition : 1/2000  
Date d'édition : 08/09/2017  
(Avis au lecteur de Paris)  
Coordonnées en projection : RGFR33CC48  
©2016 Ministère de l'Économie et des  
Finances

Le plan visualisé sur cet extrait est géré  
par le centre des Impôts foncier suivant :  
VENDÔME  
Pôle de Topographie et de Gestion  
Cadastrale 10, rue Louis Bodin 41026  
41026 BLOIS CEDEX  
tél. 02 54 55 71 51 - fax  
cdif.blois@dgi.fr/finances.gouv.fr

Cet extrait de plan vous est délivré par :

cadastre.gouv.fr

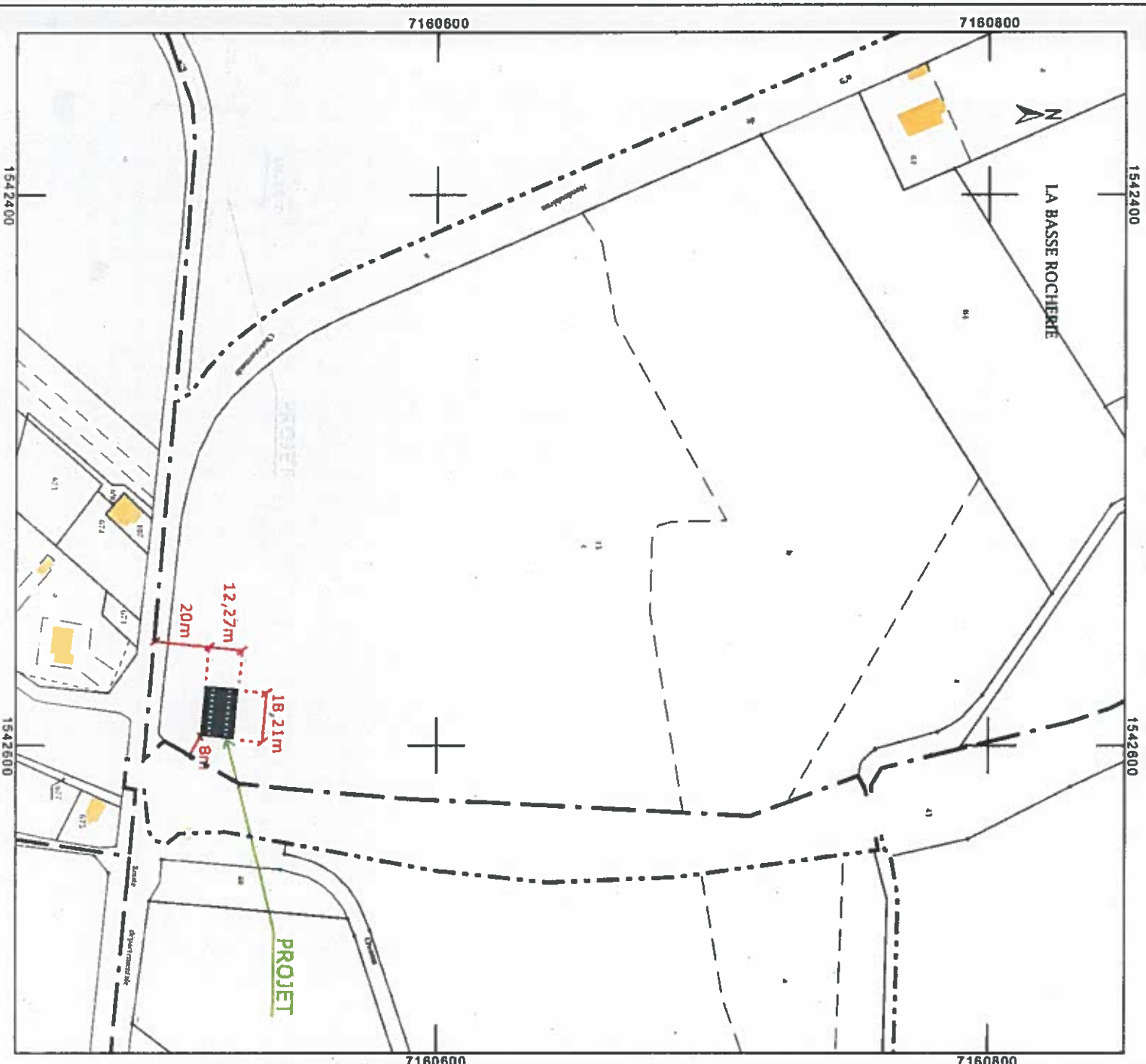



**PC 3 – Coupe altitude terrain**  
Section ZN – Parcelles N° 15 Ech. : 1/100

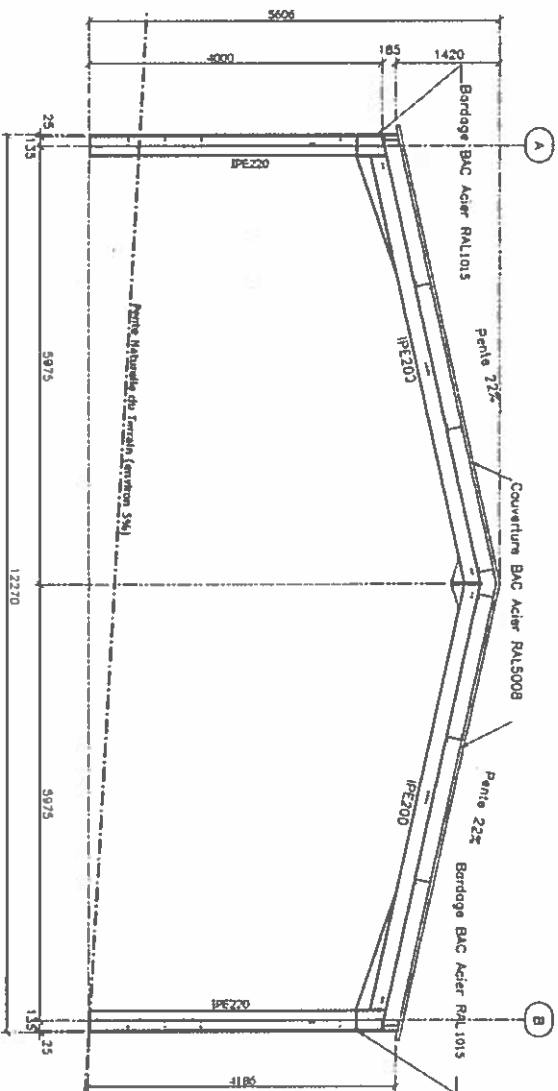

**PC 4 - Notice décrivant le terrain et présentant le projet**

**• Objet du projet :**

Projet de construction d'un hangar, pour le compte de M. Beauchair Michel  
~~2bis rue de gaine 41310 Authon~~  
**La Roche Rochere**  
Le bâtiment sera utilisé pour le stockage de matériels.  
La référence cadastrale des terrains est : Section ZN – Parcelles 15.  
appartenant à M. Beauchair Michel.

**• Description du projet :**

Construction d'un bâtiment à deux pentes qui aura une largeur de 12,27 mètres extérieur tous et une longueur de 18,21 mètres extérieur tous. La hauteur sera de 4,19 mètres à la gouttière et de 5,61 mètres au faîtage.  
Le bâtiment sera en charpente métallique avec une couverture en bac acier bleu ardoise (RAL5008), avec une pente de 22 %. L'ensemble du bâtiment sera bardé en bac acier ivoire clair (RAL1015), incluant 1 portes coulissante.

**• Caractéristiques du terrain et environnement :**

Le terrain (Section ZN – Parcelle N° 15) a une surface totale de : 54 782 m²  
La pente naturelle du terrain est d'environ 5% dans les deux sens du bâtiment.  
Le paysage environnant est constitué de champs, de prairies.

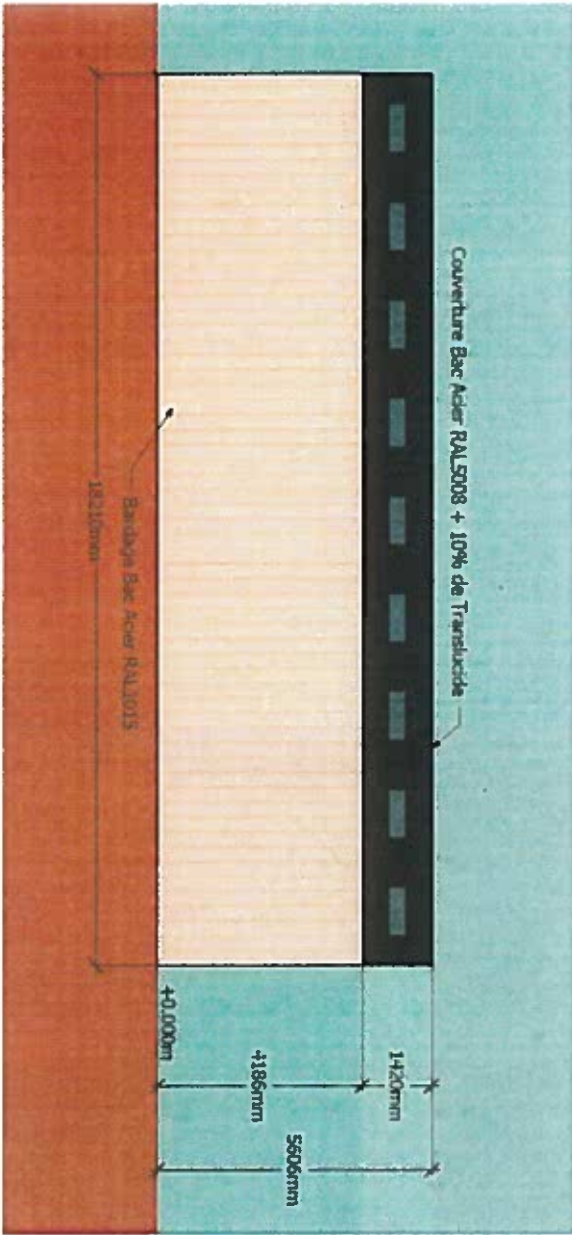

Nord

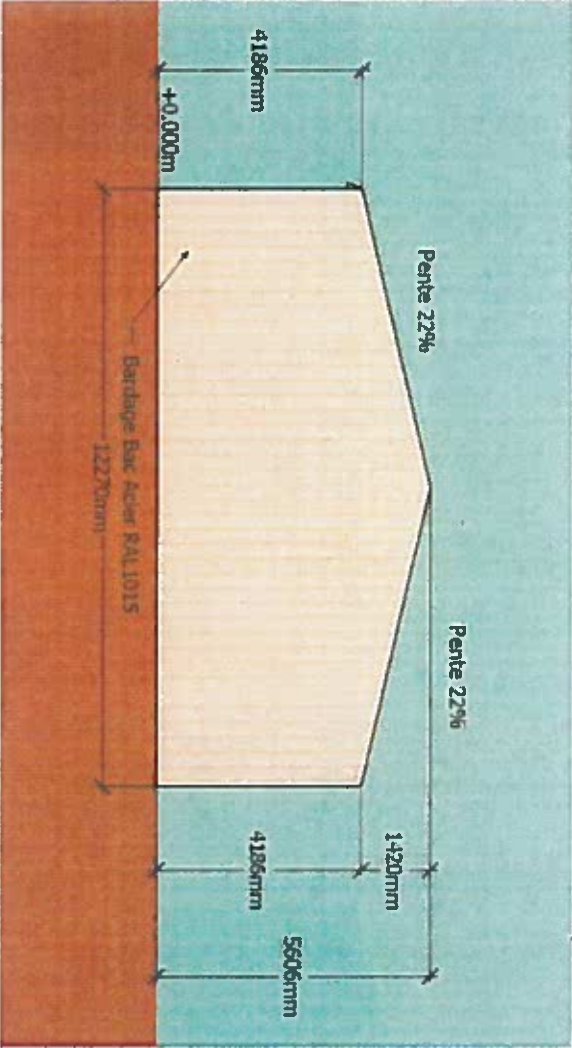

Est

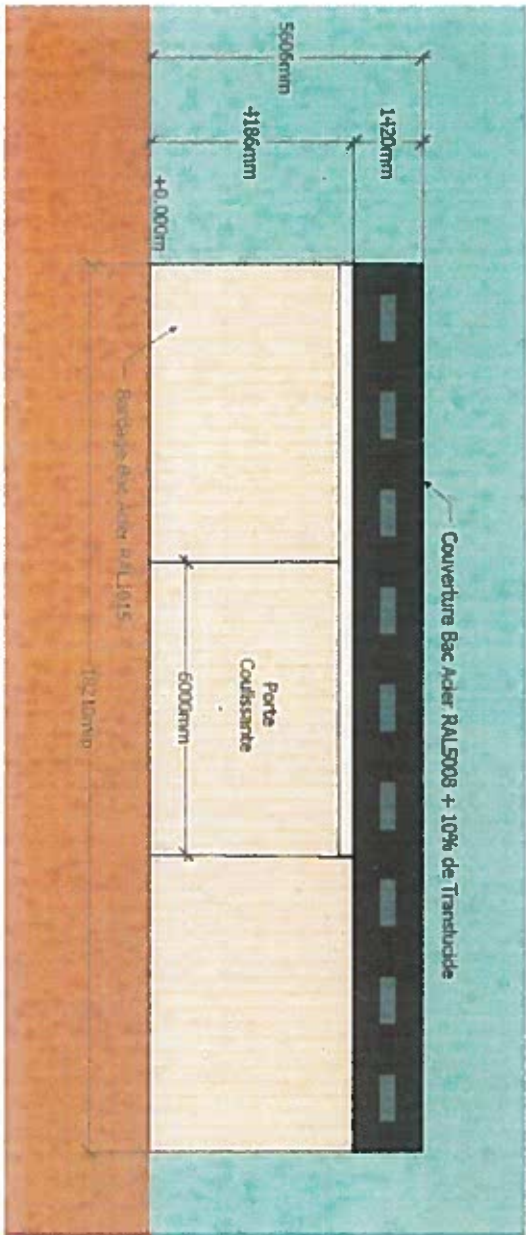

Sud

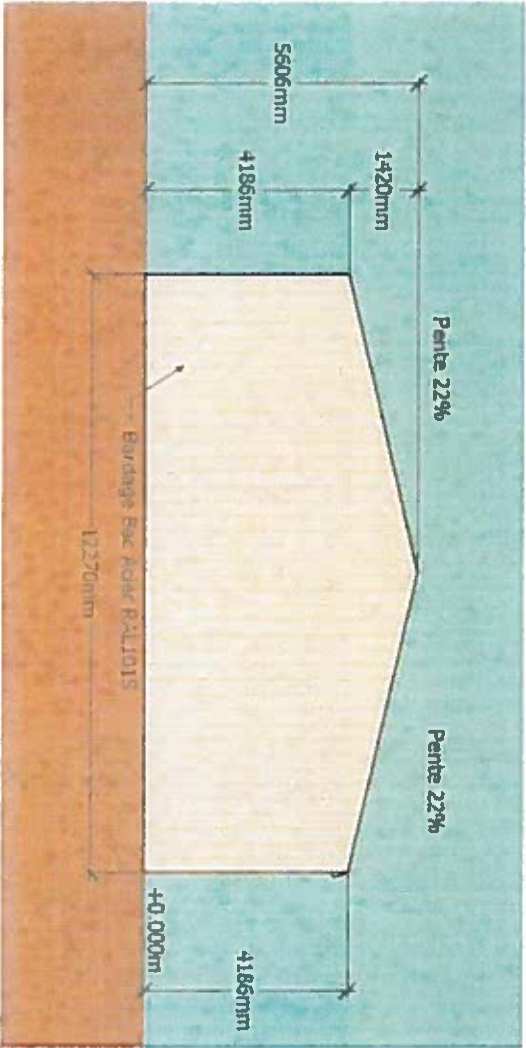

Ouest



**PC6 – Insertion sur site**



**PC7 – Environnement Proche**



**PC8 – Environnement Lointain**



**PC7-PC8 – Repérage prises de vues**

