

**CONSTRUCTION D'UN BATIMENT AGRICOLE  
D'ELEVAGE DE VOLAILLES**

**Lieu-dit « La Charpillière »  
41270 DROUE**

**Maitre d'Ouvrage :**

**SCEA DUFOURNIER**

**Lieu-dit « La Charpillière »  
41270 DROUE  
Tél. : 02.54.80.56.80**

**Maitre d'Oeuvre :**

**LUCAS-JOUANNEAU EIRL**

**(LUCAS Vincent)  
13 rue de la Brisse  
41100 THORE LA ROCLETTE  
Tél. 02.54.73.13.54  
Port. 06.19.49.24.90  
Email : [lucas-jouanneau@orange.fr](mailto:lucas-jouanneau@orange.fr)**

**DEMANDE D'EXAMEN AU CAS PAR CAS  
PREALABLE A LA REALISATION  
EVENTUELLE D'UNE EVALUATION  
ENVIRONNEMENTALE**

**THORE LA ROCLETTE  
MARS 2018**



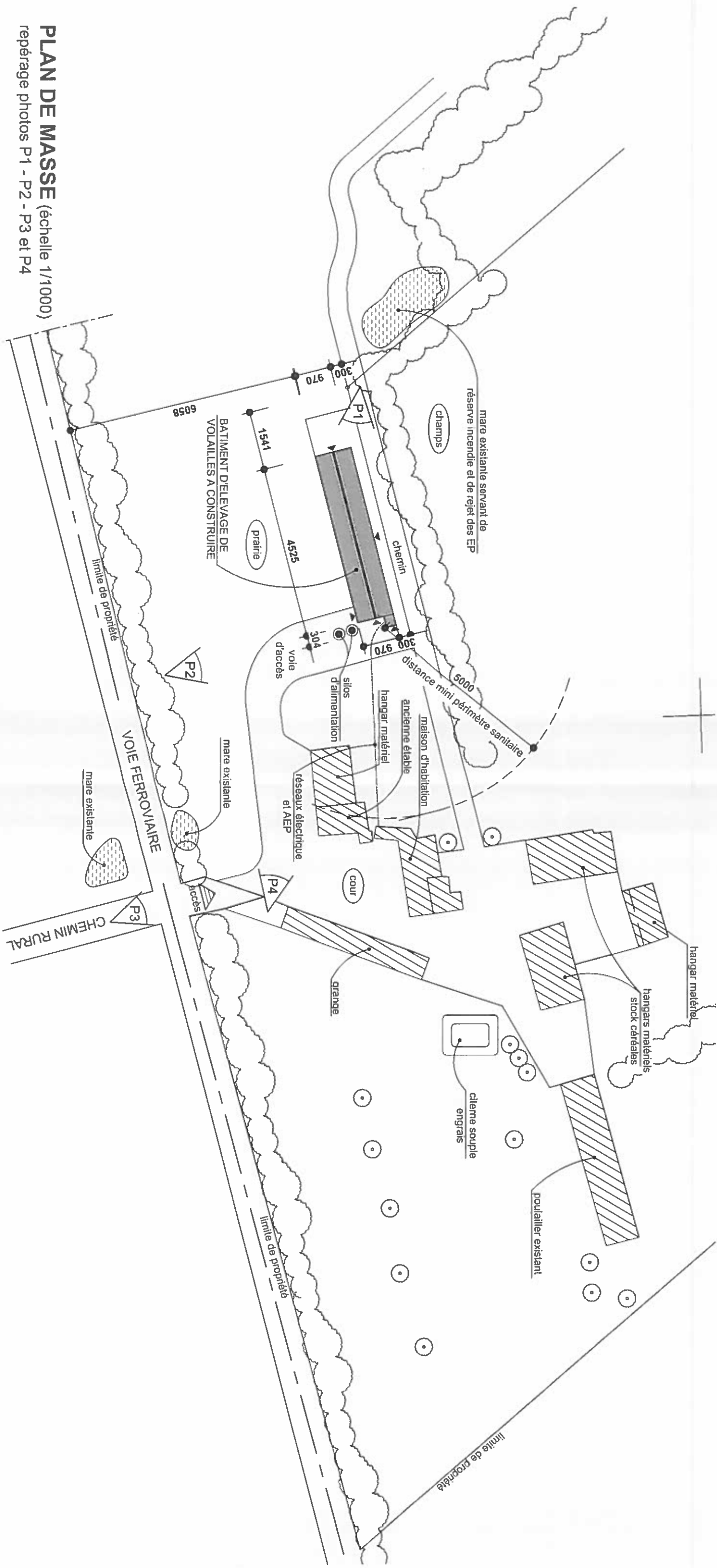

PLAN DE MASSE (échelle 1/1000)  
repérage photos P1 - P2 - P3 et P4

PLAN DE MASSE - échelle 1/1000

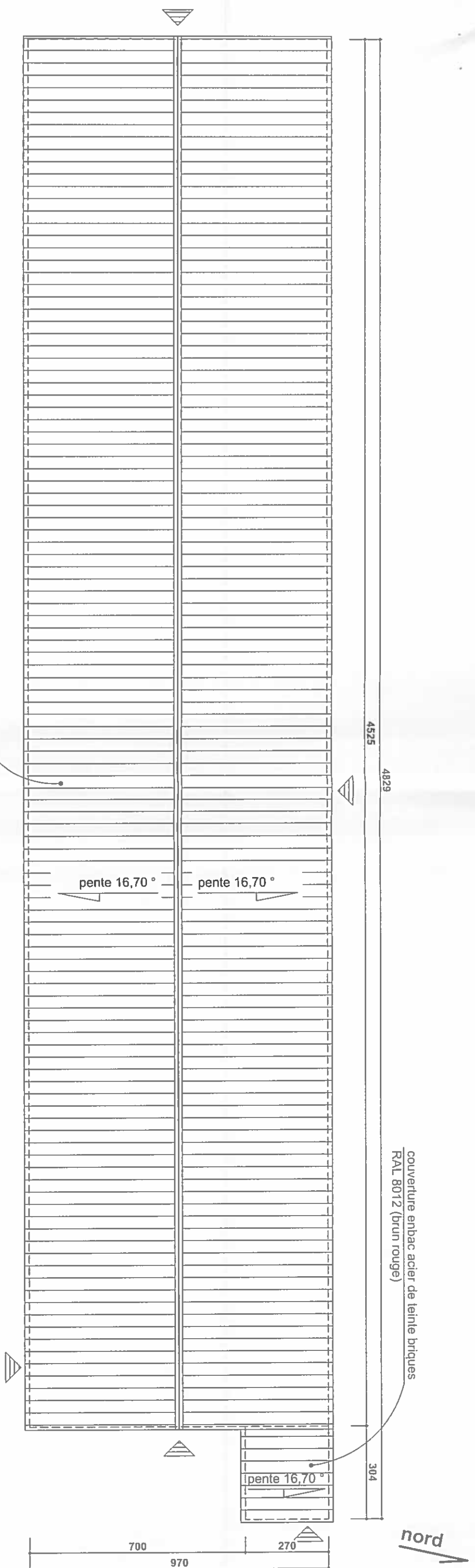

couverture enbac acier de teinte briques  
RAL 8012 (brun rouge)

couverture enbac acier de teinte briques  
RAL 8012 (brun rouge)

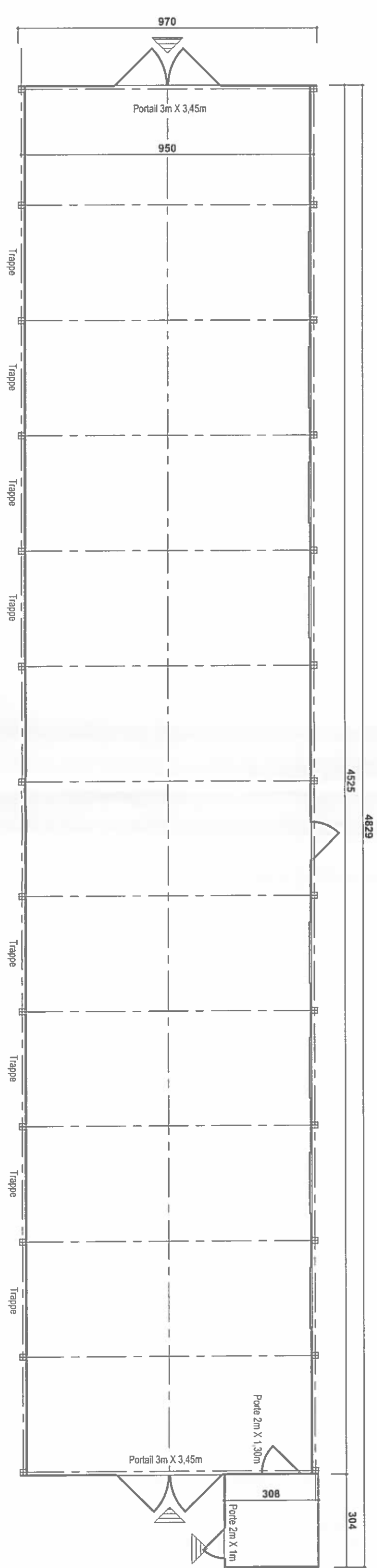

# VUE EN PLAN ET TOITURE

échelle 1/125

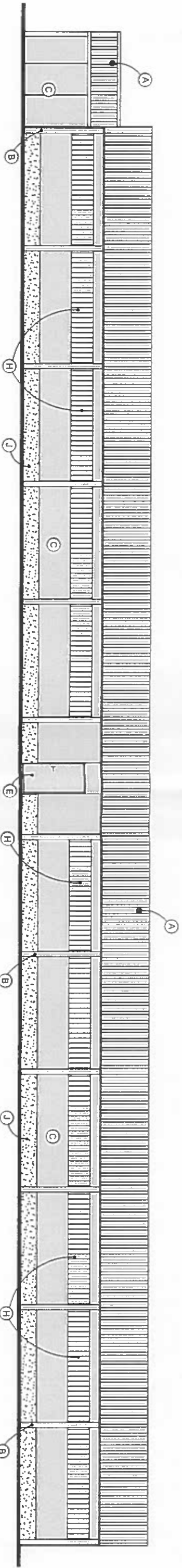

FAÇADE NORD

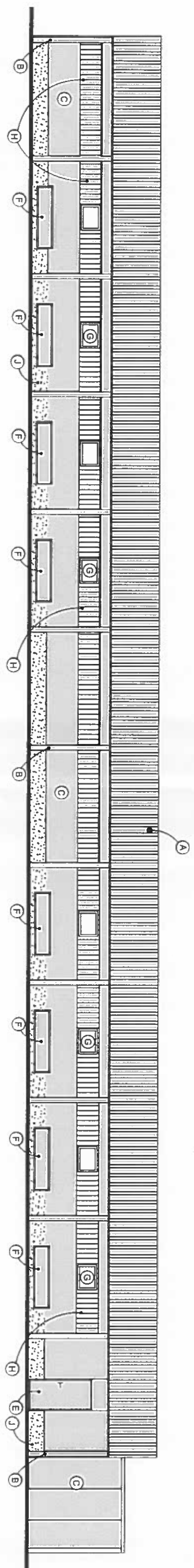

FAÇADE SUD

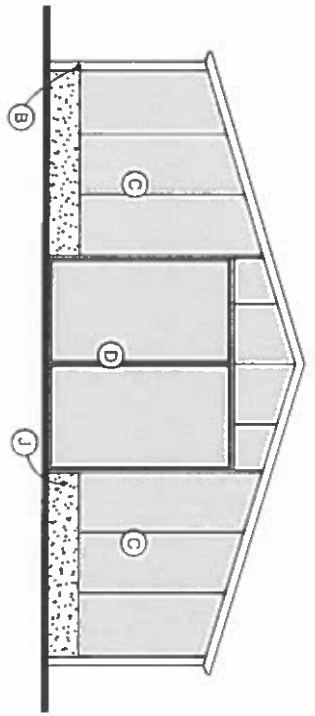

FAÇADE OUEST

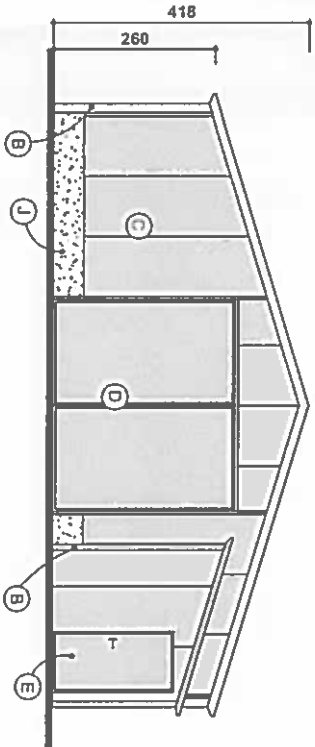

FAÇADE EST

LEGENDE

- A - couverture en bac acier de teinte RAL 8012 (briques brun rouge)
- B - structure en acier galvanisé
- C - panneaux sandwich - teinte RAL 1019 (beige gris)
- D - porte à 2 vantaux 345 x 300 - teinte RAL 1019 (beige gris)
- E - porte de service 100 x 200 - teinte RAL 1019 (beige gris)
- F - trappe de sortie sur tube à enroulement - 8 unités
- G - fenêtre occultante 60 x 80 - 8 unités
- H - volet de ventilation
- J - longrine béton





**DOCUMENT GRAPHIQUE**



PHOTO P1



PHOTO P2

**PHOTOGRAPHIES DE PRES**



PHOTO P3



PHOTO P4

**PHOTOGRAPHIES DE LOIN**