

COMMUNE DE CHATILLON SUR CHER

PROJET DE REALISATION D'UN NOUVEAU FORAGE EN SUBSTITUTION DU FORAGE DE PRODUCTION D'EAU POTABLE DANS LE CADRE DE L'ABANDON PROGRAMME DU FORAGE BEL AIR F2 – BSS N°04901X0037 DETEIORE ET RENDU INEXPLOITABLE

Photographies de la zone d'intervention (Parcelle cadastrée OF 28 à Chatillon sur Cher) (20/02/2018)

Figure 1 - Photographie générale avec position des prises de vues des figures 2, 3 et 4)

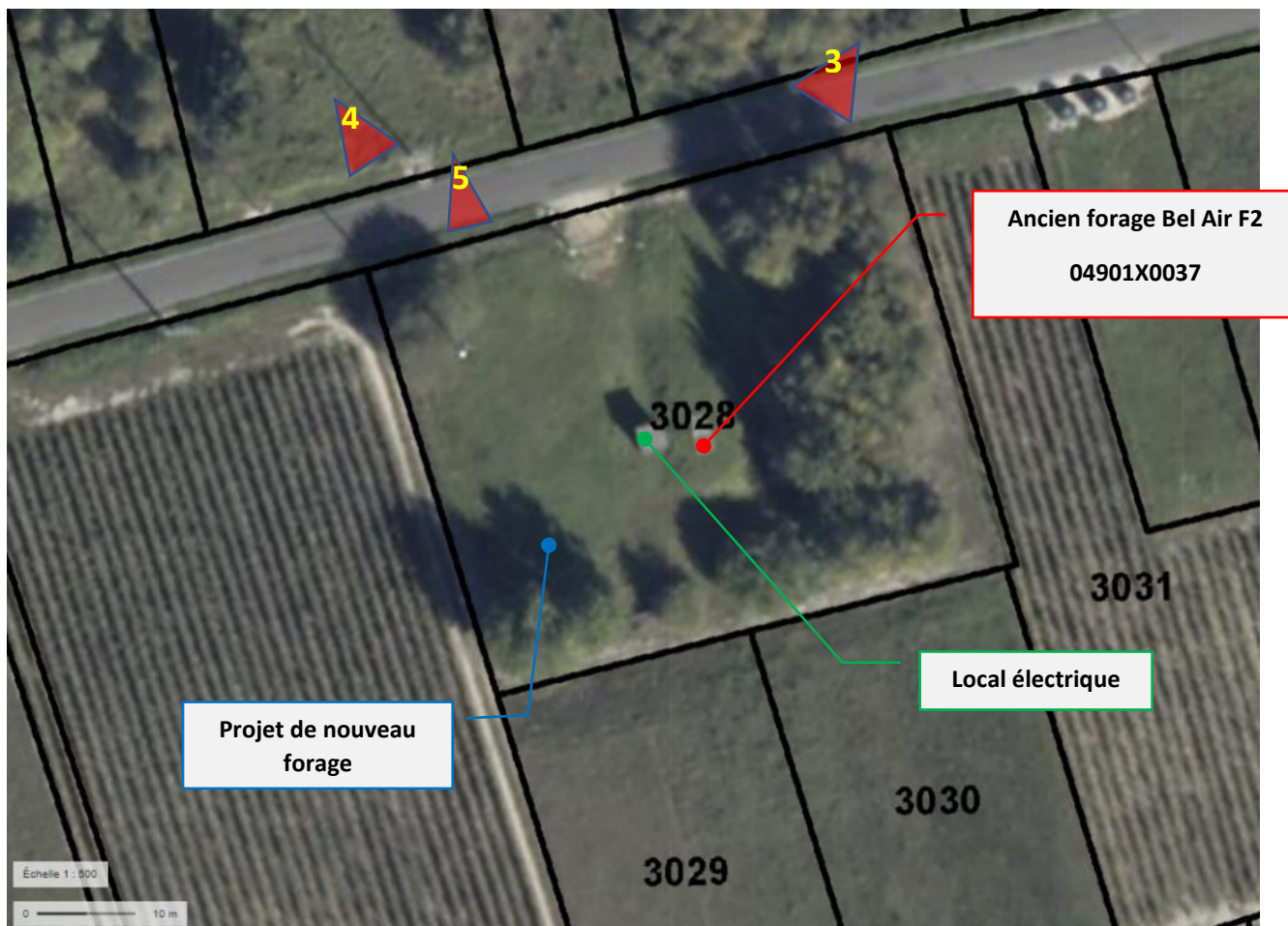

Figure 2 - Photographie générale panoramique 180° (20/02/2018)



Figure 3 - Photographie prise depuis la route des vins, angle Nord-Est de la parcelle (indice 3) (20/02/2018)



Ancien forage Bel Air F2
04901X0037

Local électrique

Figure 4 - Photographie prise depuis l'autre côté de la route des Vins (indice 4) (20/02/2018)



Figure 5 - Photographie de la zone de travail (indice 5) (20/02/2018)

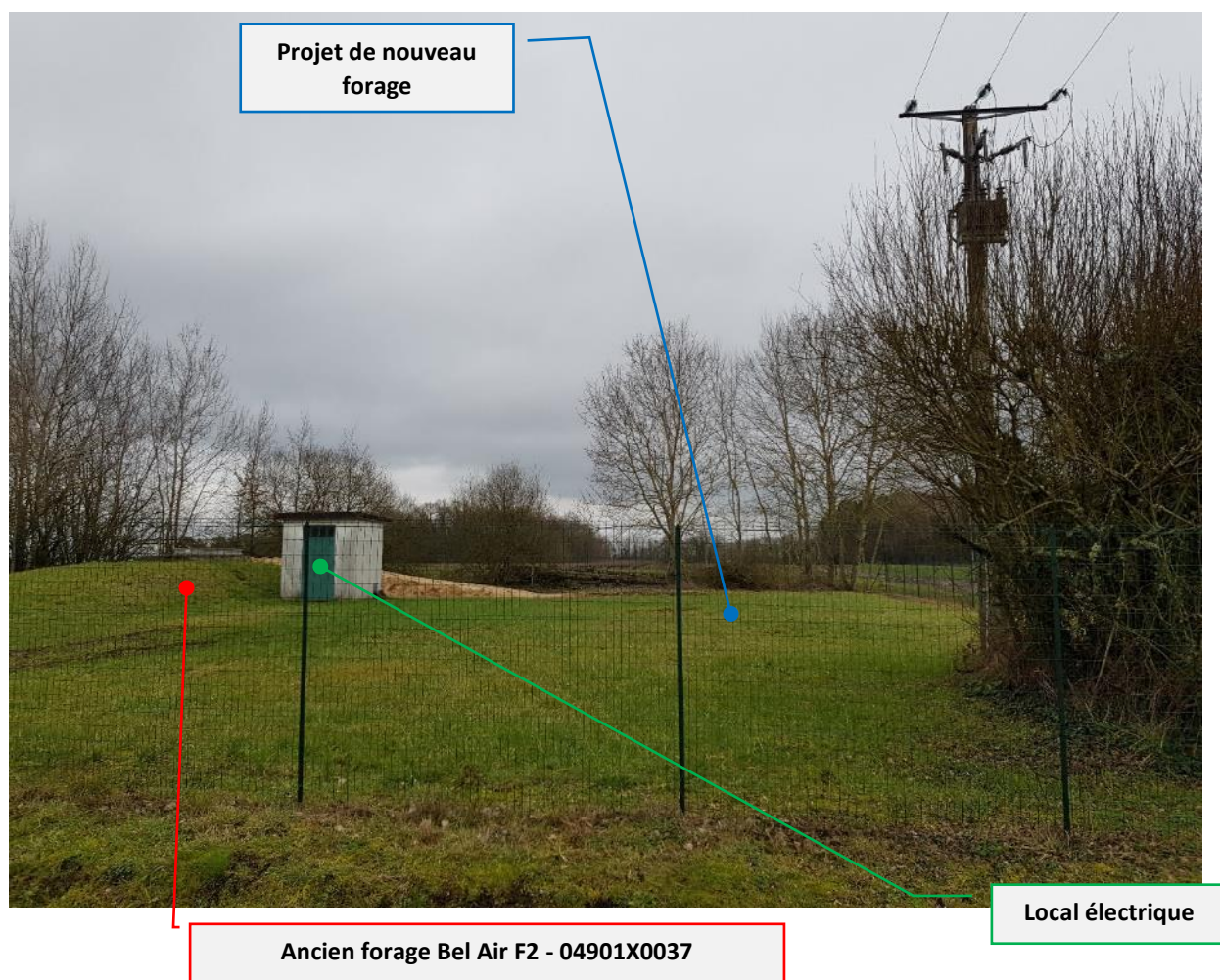

Figure 6 – Localisation du site sur fond de carte IGN au 1/25 000 (Source Serveur Géoportail, mars 2018)

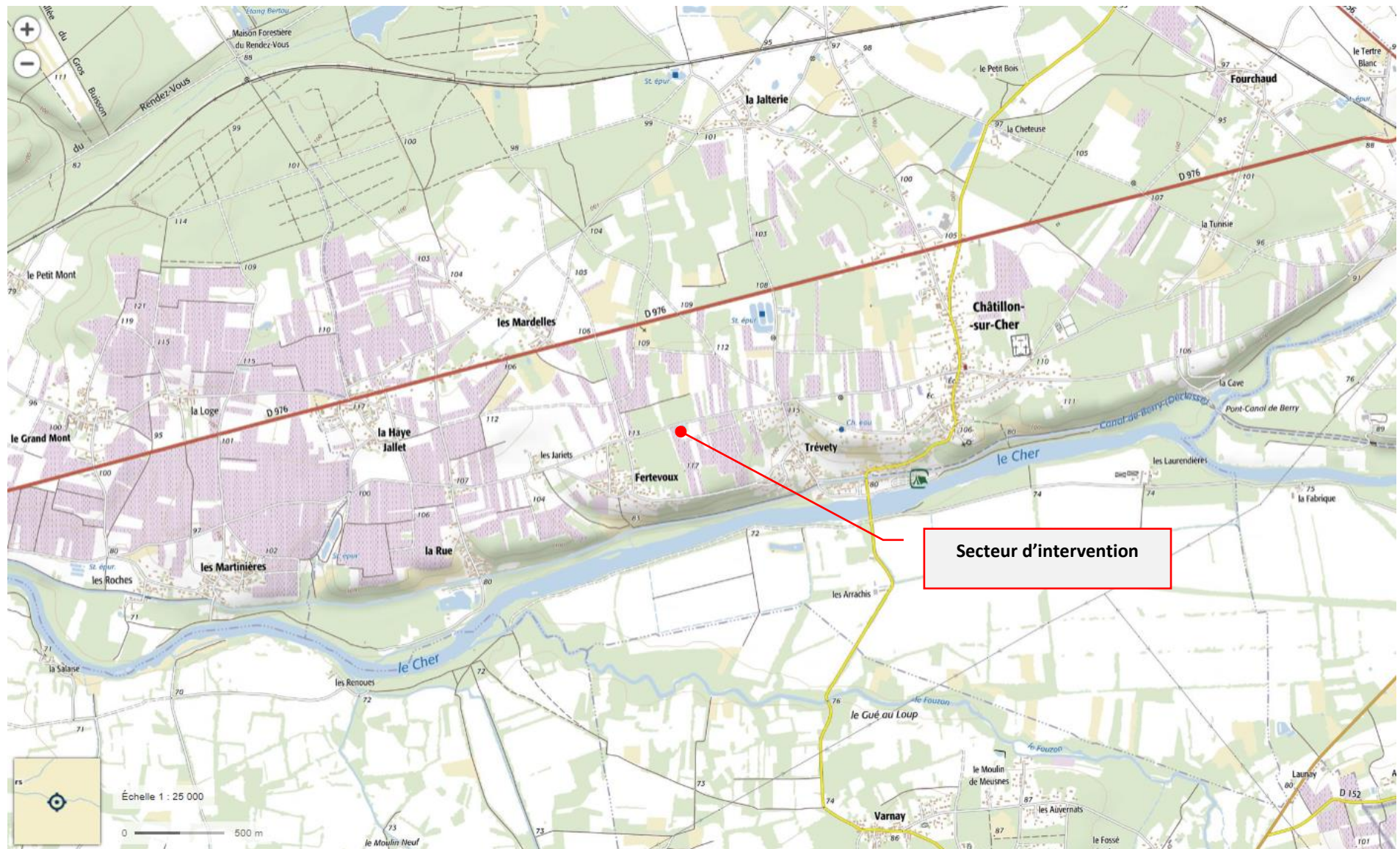

Figure 8 – Localisation du site sur fond photo aérienne + plan cadastral au 1/ 500 (source Serveur Géoportail, mars 2018)

