

**DIRECTION GÉNÉRALE ADJOINTE  
DES INVESTISSEMENTS**

**DIRECTION DES ROUTES**  
SERVICE DES GRANDS TRAVAUX

\*\*\*\*\*

CONSEIL DÉPARTEMENTAL - 1, PLACE CHÂTELET - CS 70403  
28008 CHARTRES CEDEX  
TÉL : 02.37.20.11.50 - TÉLÉCOPIE : 02.37.23.58.14

**ROUTE DÉPARTEMENTALE n° 2020**

**Rétablissement de la RD 109-7 et  
création d'un carrefour giratoire sur la  
RD2020**

**Commune de Barmainville**

**Demande d'examen au cas par cas  
préalable à la réalisation éventuelle  
d'une évaluation environnementale**

**8. ANNEXES**

**8.2 Autres annexes transmises  
par le Maître d'ouvrage**

**8.2 Autres annexes transmises par le Maître d'ouvrage**

Données environnementales : cartes thématiques

- ✎ 8.2.1 Géologie de la zone d'étude
- ✎ 8.2.2 Risque aléa retrait-gonflement des argiles sur la zone d'étude
- ✎ 8.2.3 Risque remontées de nappes sur la zone d'étude
- ✎ 8.2.4 Zones à risque à proximité des installations de la société coopérative de Boisseaux
- ✎ 8.2.5 Extrait du plan de zonage du Plan Local d'Urbanisme de la commune de Boisseaux
- ✎ 8.2.6 Plan de localisation du projet de zone d'activités sur la commune de Boisseaux
- ✎ 8.2.7 Sites et sols pollués recensés sur la zone d'étude
- ✎ 8.2.8 Plan de pré-localisation des zones humides extrait du SAGE Nappe de Beauce et ses milieux associés

## 8.2.1 Géologie de la zone d'étude

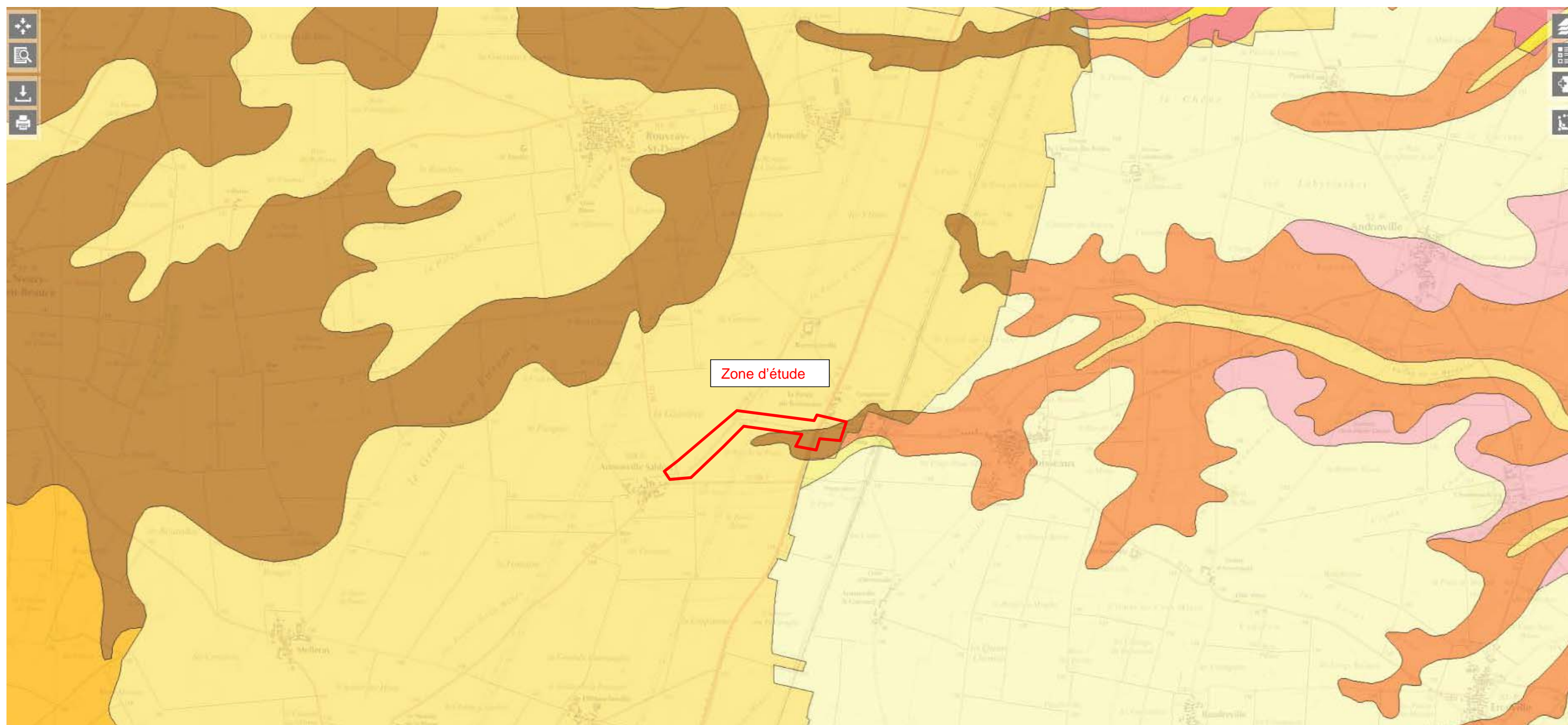

### Légende :

#### Feuille Eure-et-Loir :

- limons et loess
- Marnes de Blamont
- Calcaire de Pithiviers

#### Feuille Loiret :

- Alluvions et colluvions du fond des vallées secondaires, Holocène
- Limons et Loess, Quaternaire
- Sables et argiles de Sologne, Langhien supérieur à Pliocène inférieur
- Marne de Blamont, Aquitanien
- Calcaire de Pithiviers, Aquitanien



Echelle : 1 / 25 000

<http://infoterre.brgm.fr/viewer/MainTileForward.do#>

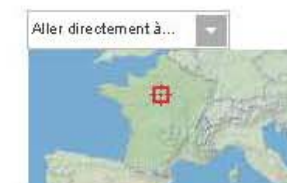

SRS : Lambert93 X : 620458.44 Y : 6797895.46



## 8.2.2 Risque aléa retrait-gonflement des argiles sur la zone d'étude



**GÉORISQUES**  
Mieux connaître les risques sur le territoire

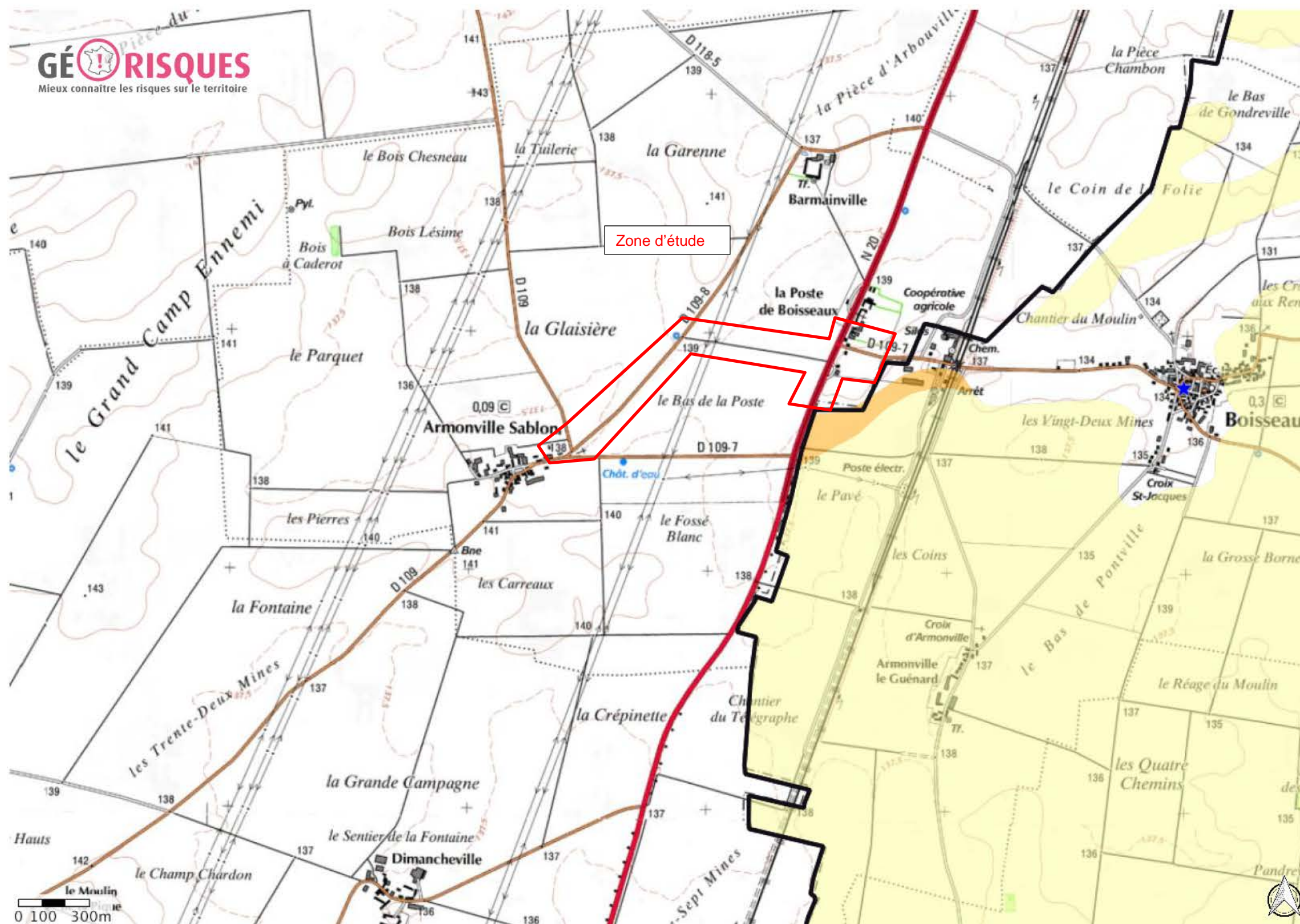

1 : 50 000

© IGN, © TELEATLAS, © BRGM



### Argiles

- Aléa fort
- Aléa moyen
- Aléa faible
- A priori nul

### Argiles non renseignés

- A priori nul

### Cavités souterraines

- Cave
- ◆ Carrière
- ▼ Naturelle
- Indéterminée
- ▲ Galerie
- ★ Ouvrage Civil
- Ouvrage militaire
- ★ Puits
- Souterrain

### Limites des départements

- Limite de département



8.2.3 Risque remontées de nappes sur la zone d'étude

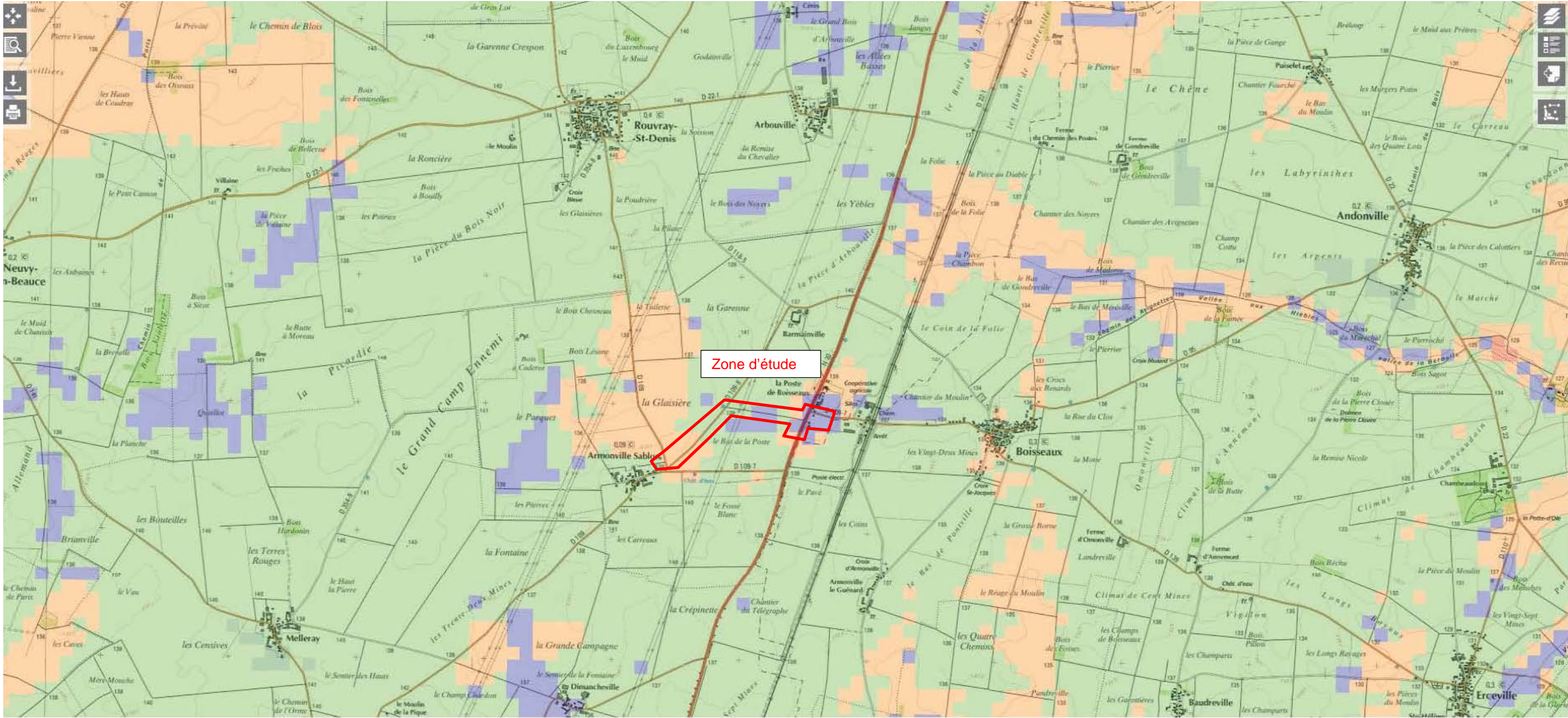

Légende :

- Aléa très faible à inexistant
- Aléa très faible
- Aléa faible
- Aléa moyen
- Aléa fort
- Aléa très élevé, nappe affleurante



Echelle : 1/25 000

p://infoterre.brgm.fr/viewer/MainTileForward.do#



SRS : Lambert93 X : 619003.23 Y : 6797505.20



8.2.4 Zones à risque à proximité des installations de la Société Coopérative de Boisseaux (Seveso Seuil Bas)

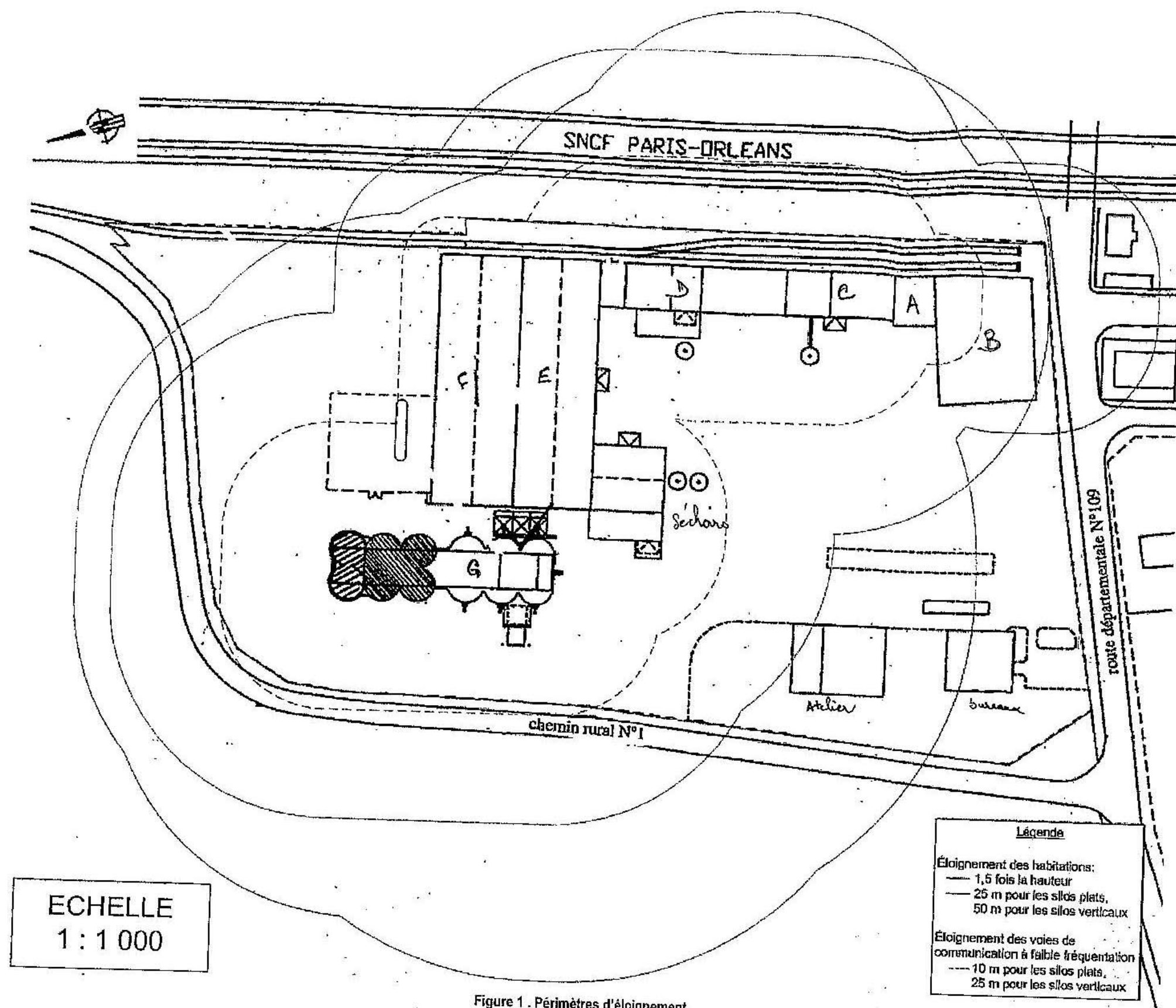

8.2.5 Extrait du plan de zonage du Plan Local d'Urbanisme de la commune de Boisseaux



**A noter :**

La commune de Barmainville est en cours d'élaboration de son PLU, elle est pour l'instant soumise au règlement national d'urbanisme (RNU).

La commune de Boisseaux est dotée d'un PLU. Sur le plan de zonage du PLU de Boisseaux, la zone UI regroupe les terrains sur lesquels est implantée la coopérative agricole, ceux de la S.N.C.F affectés à la gare de Boisseaux ainsi que ceux de l'activité logistique attenante.

Aussi, deux secteurs Uia et Uib ont été définis autour des silos de stockage et de bâtiments agropharmaceutiques suivant les distances conformes aux directives du Ministère chargé de l'environnement dans lesquels des restrictions de l'occupation ou de l'utilisation du sol sont édictées.

Dans les secteurs Uia et Uib, ne sont admis que les routes et voies de circulation existantes de moins de 2000 véhicules jour ainsi que les routes de desserte d'activités industrielles existantes ou nouvelles si ces dernières sont situées en dehors de ce secteur Uia.



Limites des Zones



Espaces boisés classés

Emplacements réservés



Destination: Extension du cimetière  
Bénéficiaire: Commune de BOISSEAUX  
Superficie: 4025 m2



Destination: Stationnement devant le cimetière  
Bénéficiaire: Commune de BOISSEAUX  
Superficie: 525 m2



Destination: Contournement Sud chemin d'exploitation  
Bénéficiaire: Commune de BOISSEAUX  
Superficie: 1250 m2



Destination: Liaison douce bourg-gare  
Bénéficiaire: Commune de BOISSEAUX  
Superficie: 2350m2



Destination: Aménagement pour entrée de bourg  
Bénéficiaire: Commune de BOISSEAUX  
Superficie: 272 m2



Destination: Liaison douce bourg Hameau d'Armonville  
Bénéficiaire: Commune de BOISSEAUX  
Superficie: 2760 m2

COMMUNE DE BOISSEAUX

PLAN LOCAL D'URBANISME

4

PLAN DE ZONAGE

ECHELLE: 1/2000

JUN 2003

MAR 2007

Révisé

PLU



Sylvain Denard Philippe Mondine - Architectes d.p.l.g. - Urbanistes associés  
10, Fausbourg d'Orléans BP 333 43303 PITHIVIERS CEDEX  
Tél: 02.38.38.66.34 - Fax: 02.38.38.72.29 - Email: RMBASCI@wanadoo.fr



### 8.2.6 Plan de localisation du projet de zone d'activités sur la commune de Boisseaux





8.2.7 Sites et sols pollués



**GÉORISQUES**  
Mieux connaître les risques sur le territoire

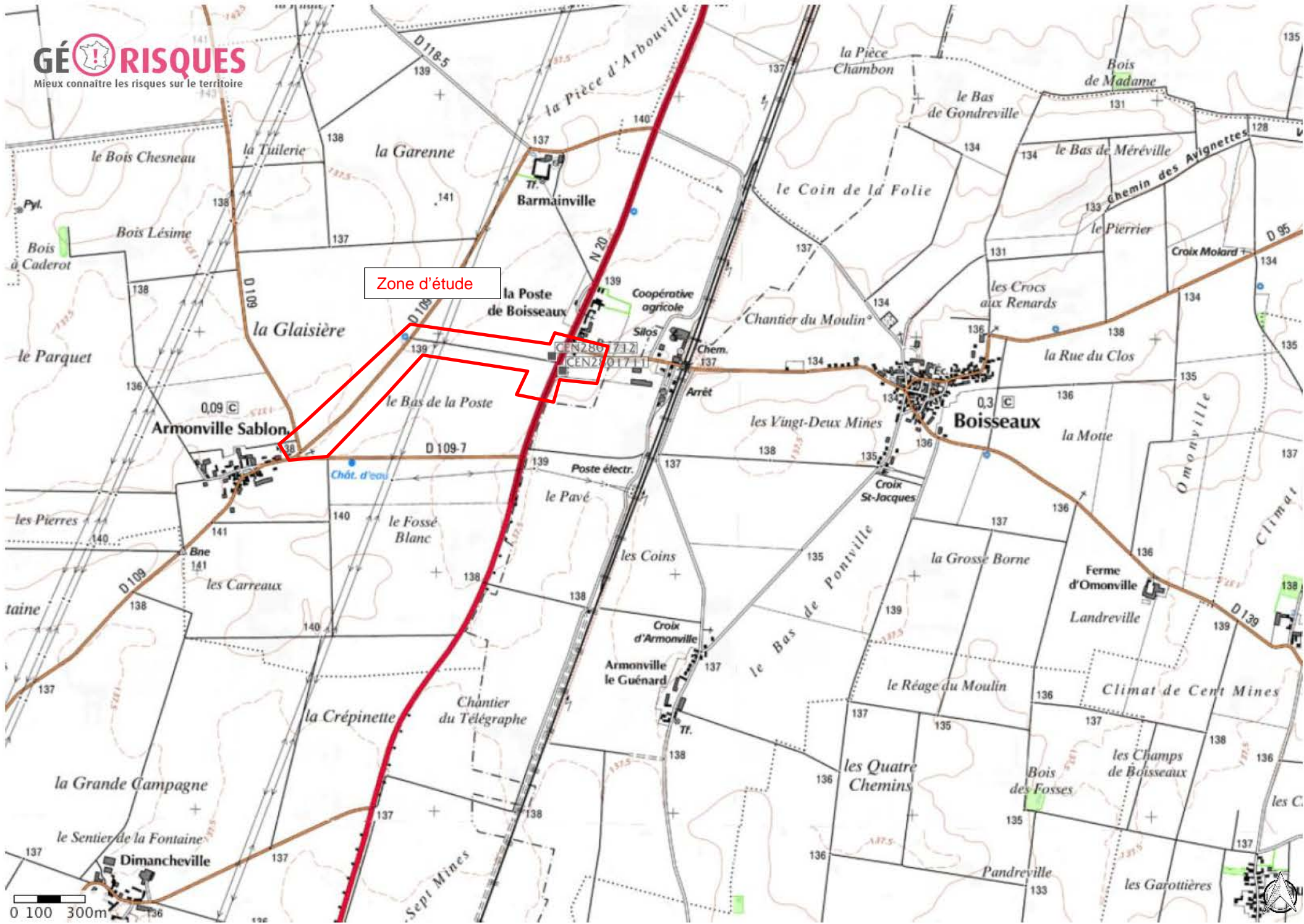

1 : 50 000

© IGN, © TELEATLAS, © BRGM



**Anciens sites industriels et activités de service**

■ Sites Basias (XY du centre du

**Anciens sites industriels et activités de service - Adresse**

□ Sites Basias (XY de l'adresse c



### 8.1.8 Pré-localisation des zones humides

