

Annexe 2. Plan de situation

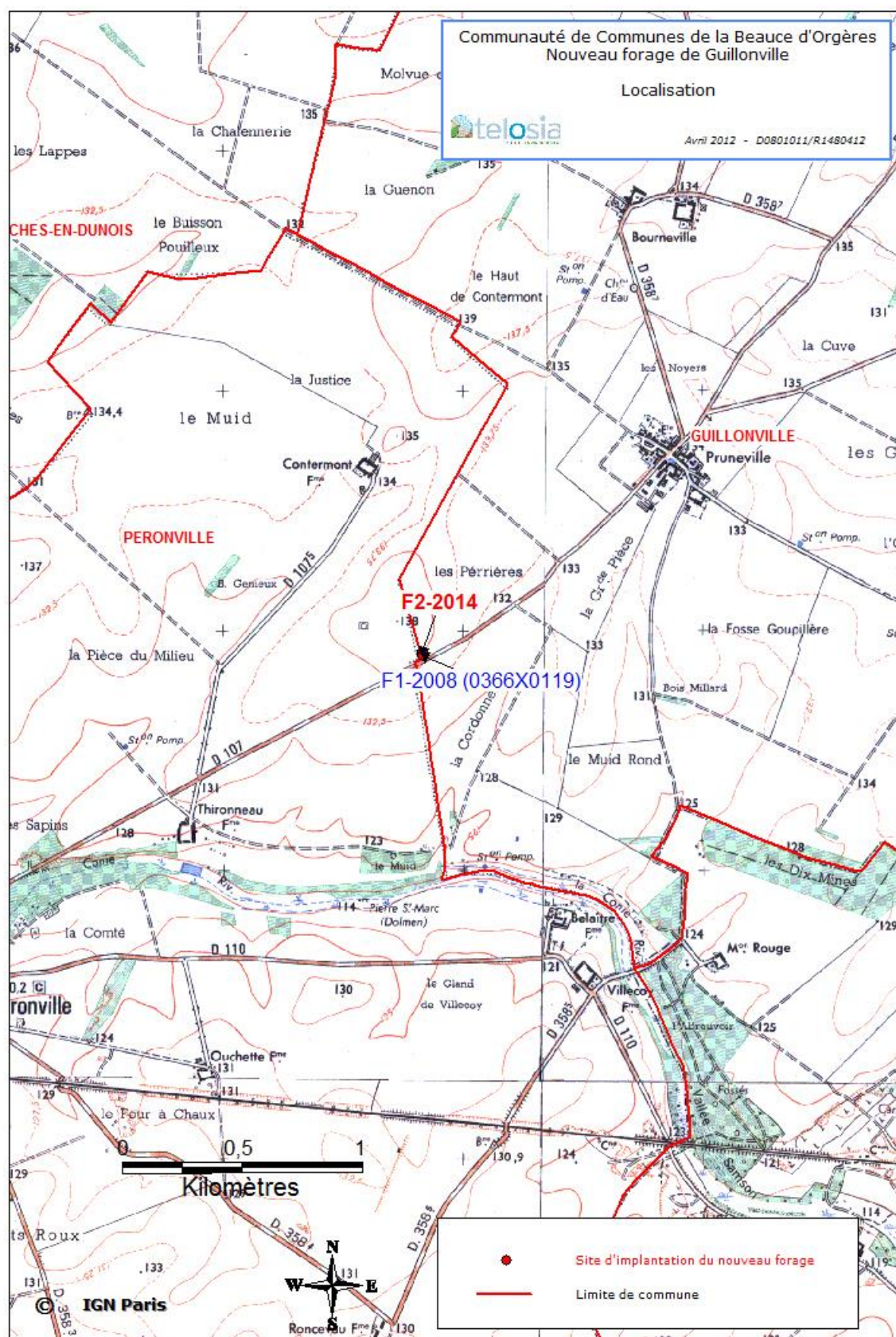

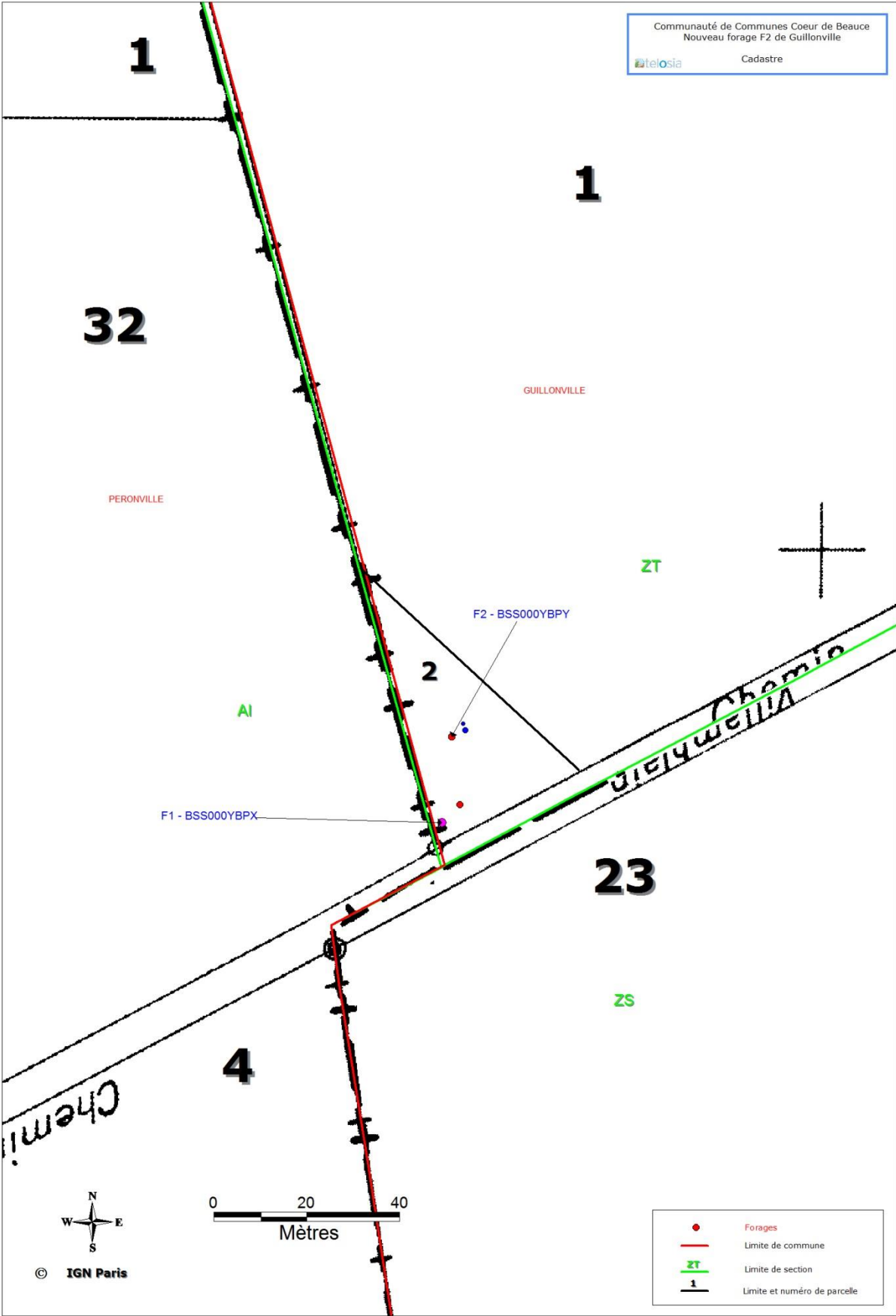

Annexe 3. Photographies



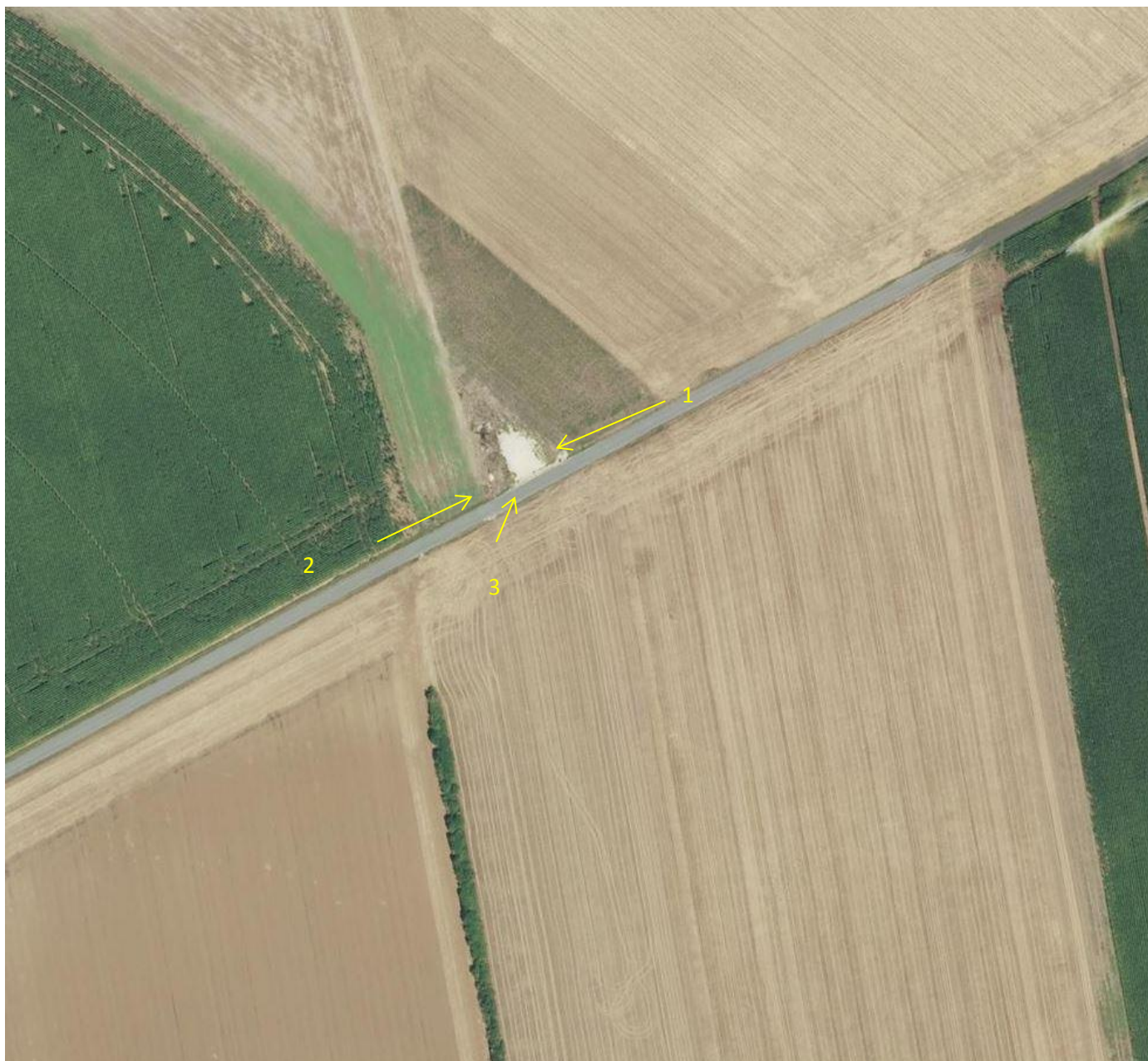



Photo 1

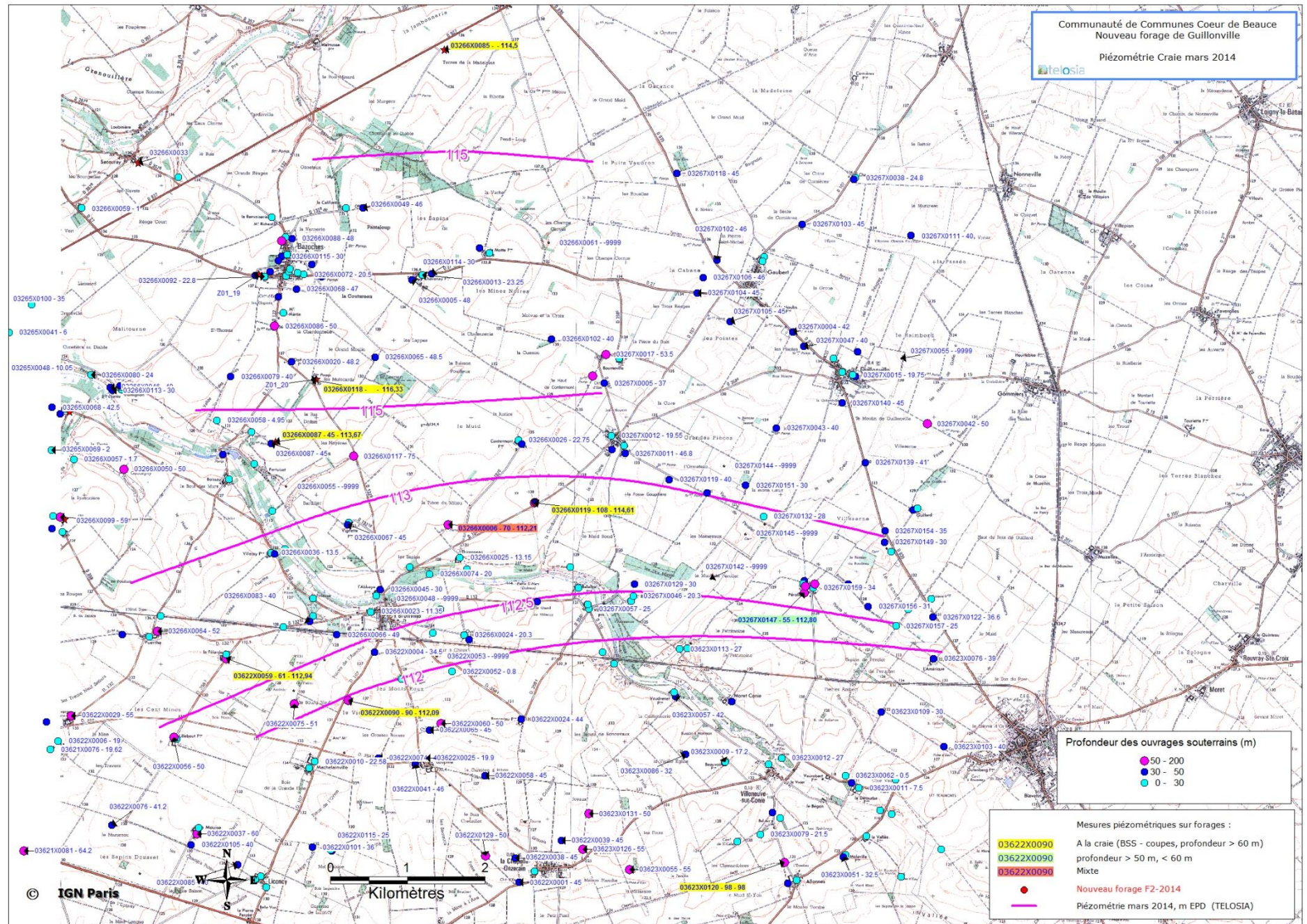

Photo 2



Photo 3

Annexe 4. Piézométrie, rabattements en exploitation, proximité des zones naturelles protégées



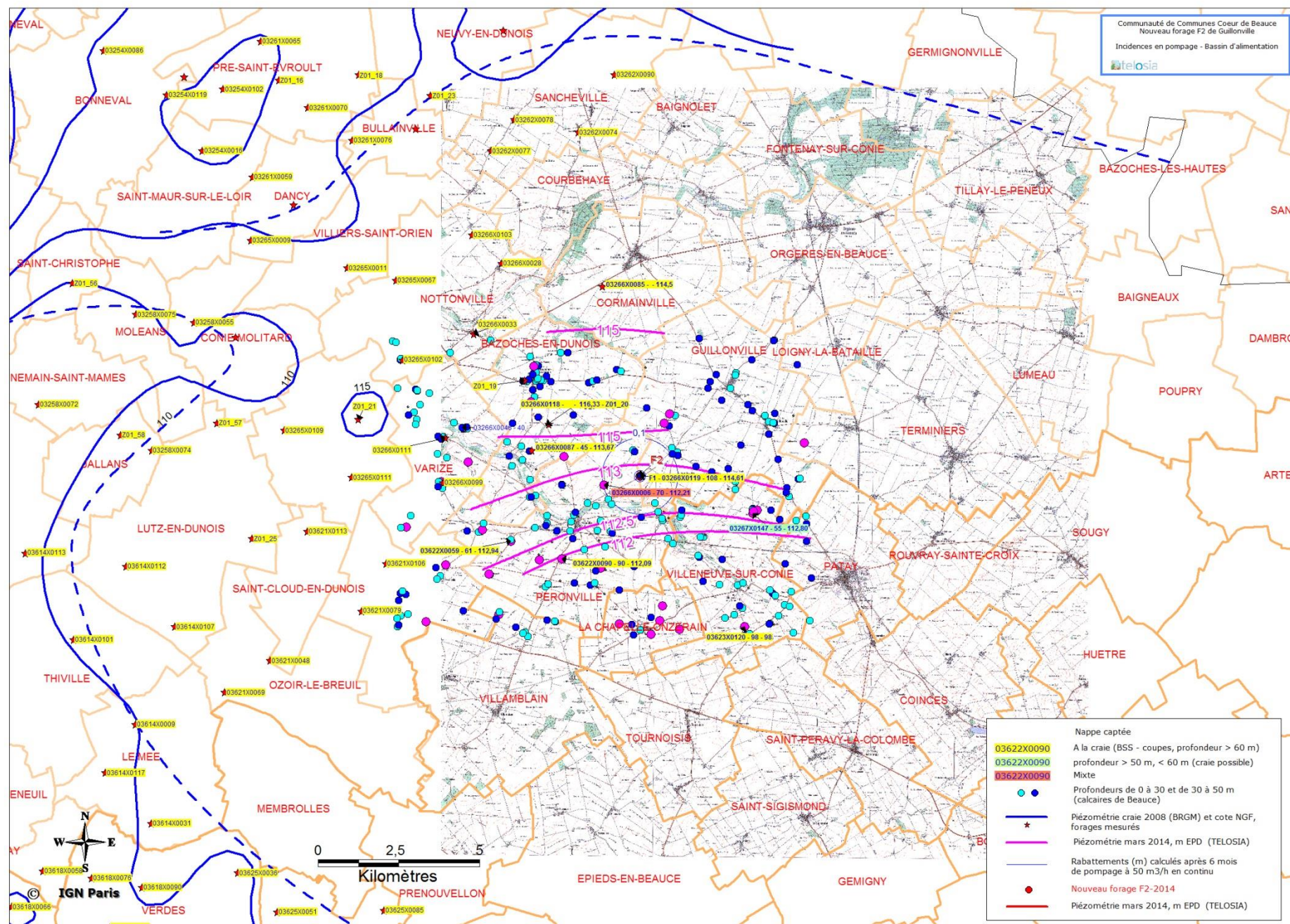

Communauté de Communes de la Beauce d'Orgères
Réalisation du nouveau forage de Guillonville - mars 2014
Pompages

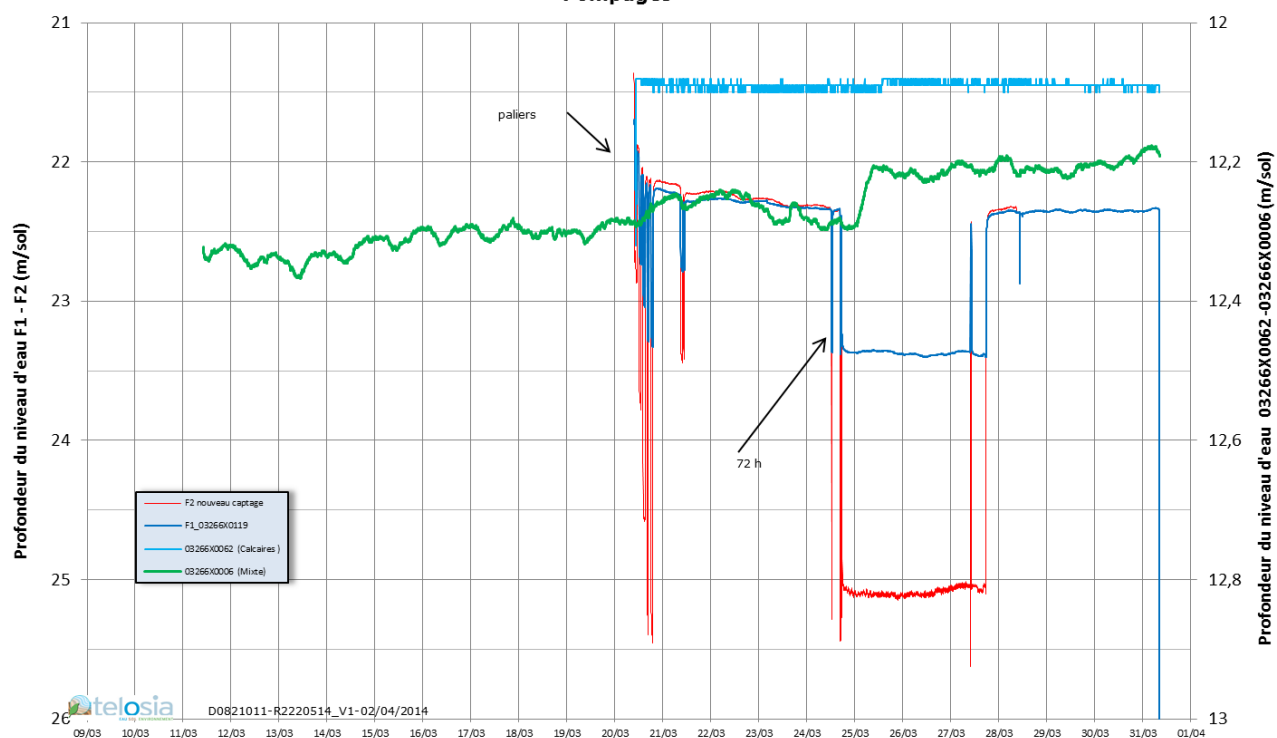

Pompages de mars 2014 sur F1 – Le pompage sur la nappe de la craie n'a aucune incidence sur le niveau de la nappe de Beauce

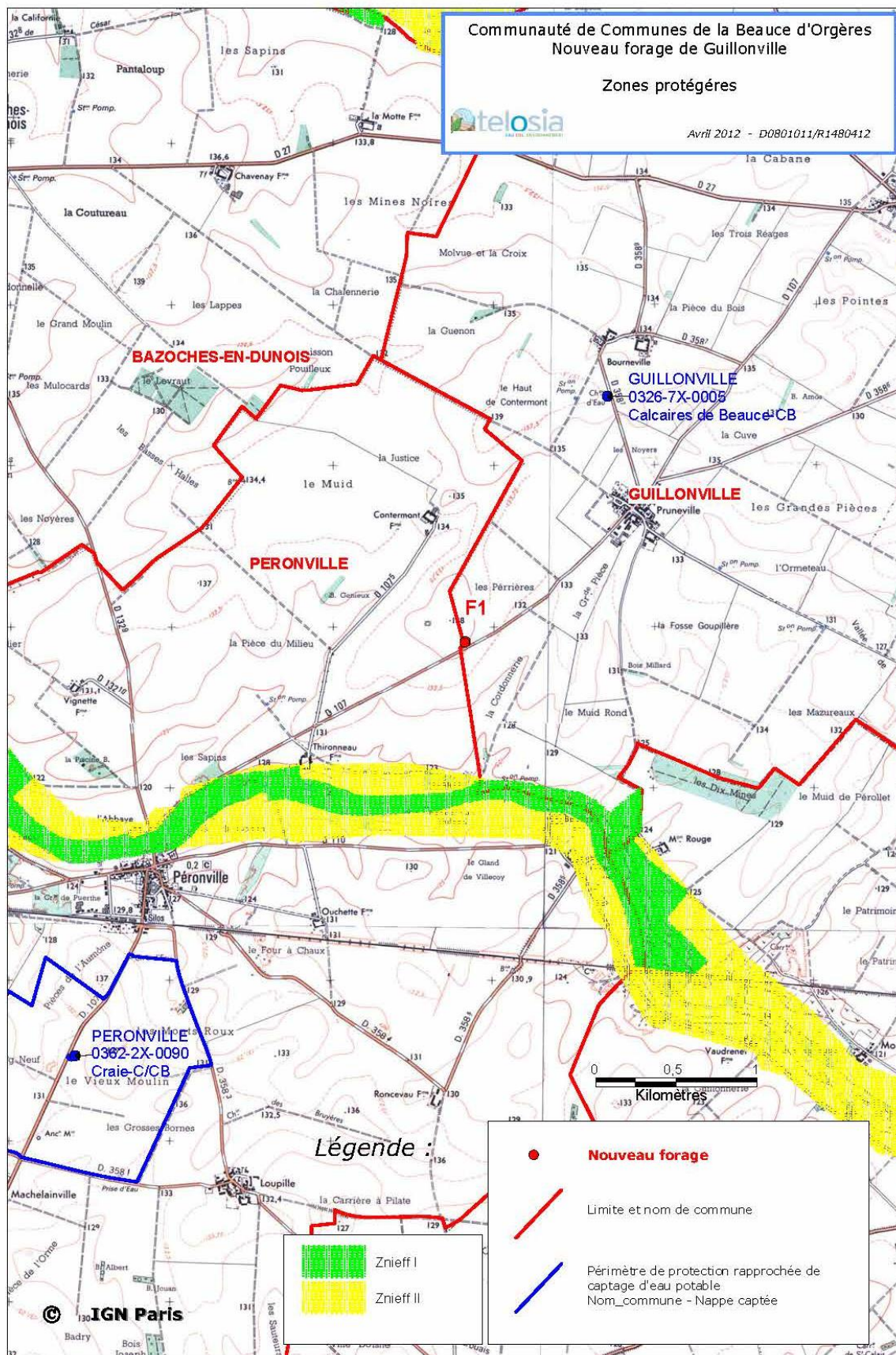

Il existe deux zones classées en ZNIEFF de type I et II, à 1km du site étudié. Il s'agit de la ZNIEFF de type 1 n°240001106 « Vallée de la Conie sud, près Perronville » et de la ZNIEFF de type 2. Il n'y a aucune zone classée NATURA 2000 ni aucun périmètre de protection de captage d'eau potable dans un rayon de 2 km autour du site étudié.

Annexe 5. Plan des forages

X Lambert II (m) : 596483

Y Lambert II (m) : 6775963

Cote sol (m NGF) : 137

Conseil général d'Eure et Loir
Forage de reconnaissance de GUILLONVILLE
Coupe technique - 27/10/2008

Nom du forage : F1

Indice national : BSS000YBPX

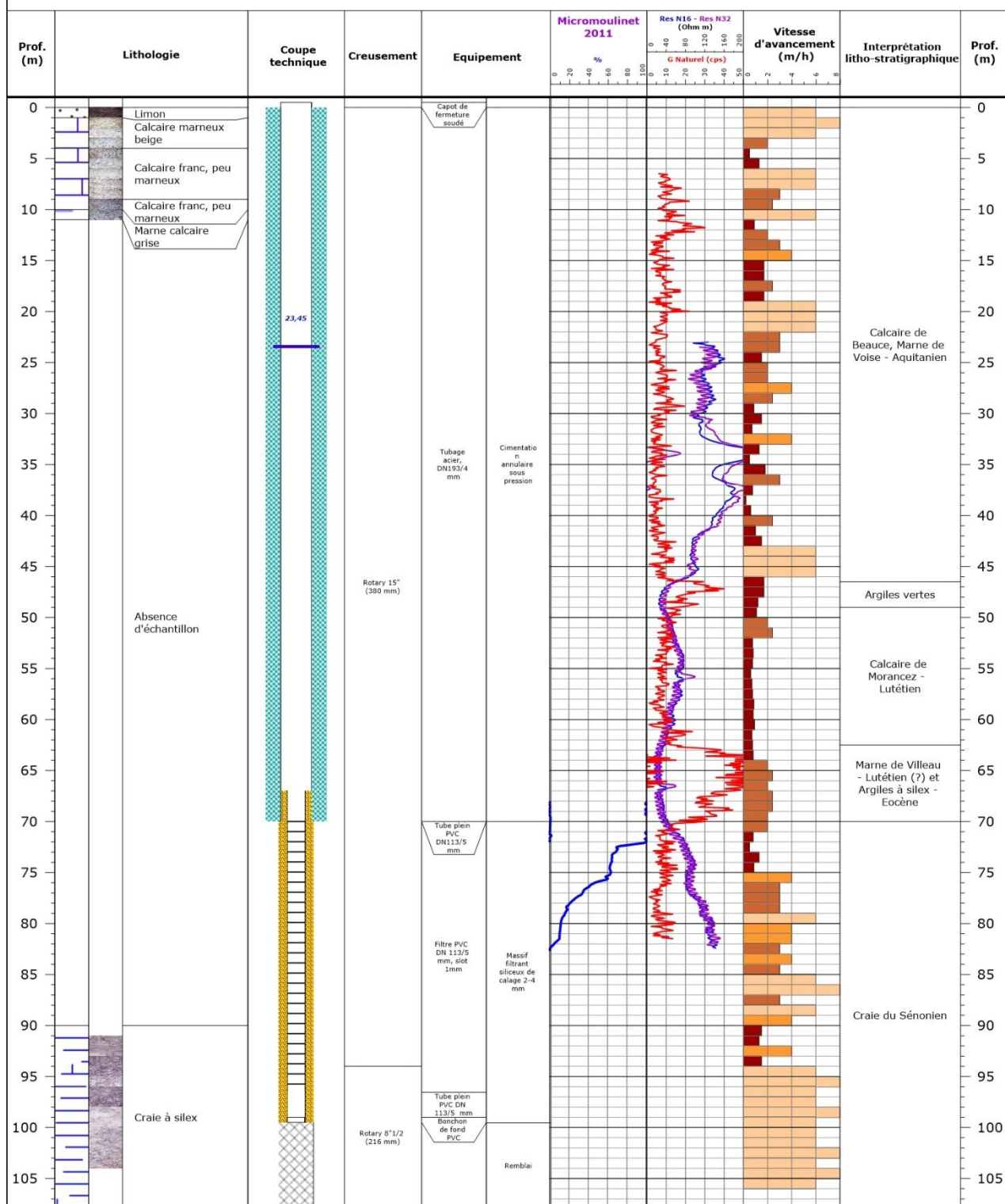

Niveau statique

Date : 24/10/2008

Toutes les cotes de profondeur sont exprimées par rapport au sol

Repère : Sol
Cote repère/sol : # m

Entreprise : VILLEDIEU FRERES - Cisse

Date travaux (début/fin) : 24/09/2008 24/10/2008

X Lambert 93 (m) : 596455

Y Lambert 93 (m) : 6775948

Cote sol (m NGF) : 137

Communauté de Communes Cœur de Beauce
Forage F2 "Les Perrières" à Guillonville
Coupe définitive juillet 2017

Nom du forage : F2

Indice national : BSS000####

