



ETUDE ENVIRONNEMENTALE

Construction d'un magasin LIDL
RD 928 28260 Anet

26 juillet 2018

Plan de situation

1/10000ème

Maître d'ouvrage :

S.N.C LIDL Siège
35 rue Péguy - BP 12
67039 Strasbourg
Tel : 03.88.30.94.00 / Fax : 03.88.30.56.26

S.N.C LIDL Régional
340 rue du Pin
27310 Honguemare-Guenouville



Atelier d'Architecture du Roumois

Courriel : aar@archiduromois.fr

Site internet : www.archiduromois.fr

590 Rue de Rouen
Tél : 02 32 57 30 11

27310 BOURG-ACHARD
Fax : 02 32 57 30 37

Annexe 2
Cerfa
14734-03

Vue 1 (photo datant d'août 2013)



Vue 2 (phot datant d'août 2013)

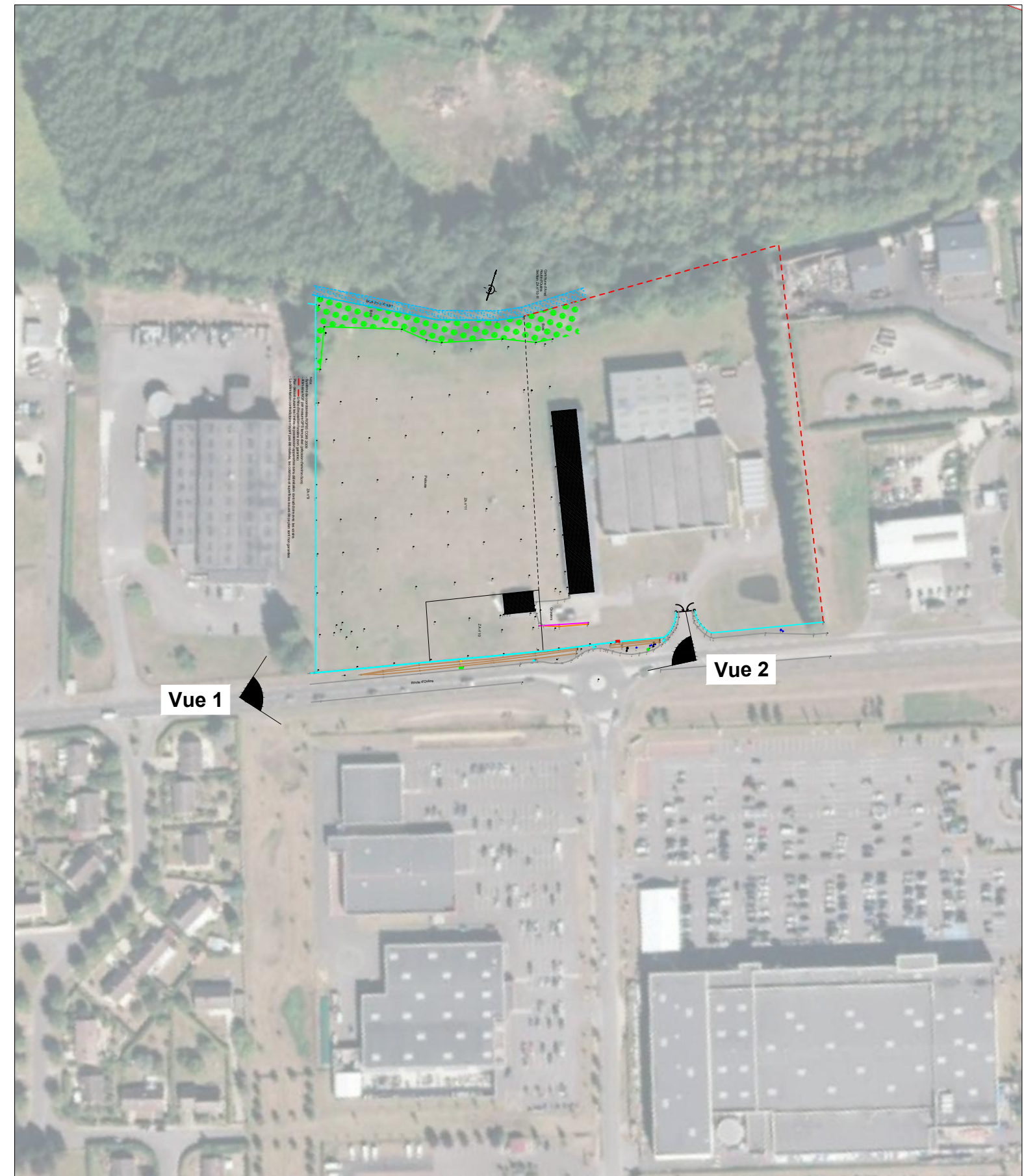

ETUDE ENVIRONNEMENTALE

Construction d'un magasin LIDL
RD 928 28260 Anet

26 juillet 2018

Photographies de l'environnement proche et lointain

Maître d'ouvrage :

S.N.C LIDL Siège
35 rue Péguy - BP 12
67039 Strasbourg
Tel : 03.88.30.94.00 / Fax : 03.88.30.56.26

S.N.C LIDL Régional
340 rue du Pin
27310 Honguemare-Guenouville

Atelier d'Architecture du Roumois
Courriel : aar@archiduromois.fr Site internet : www.archiduromois.fr
590 Rue de Rouen
Tél : 02 32 57 30 11 27310 BOURG-ACHARD
Fax : 02 32 57 30 37

**Annexe 3
Cerfa
14734-03**

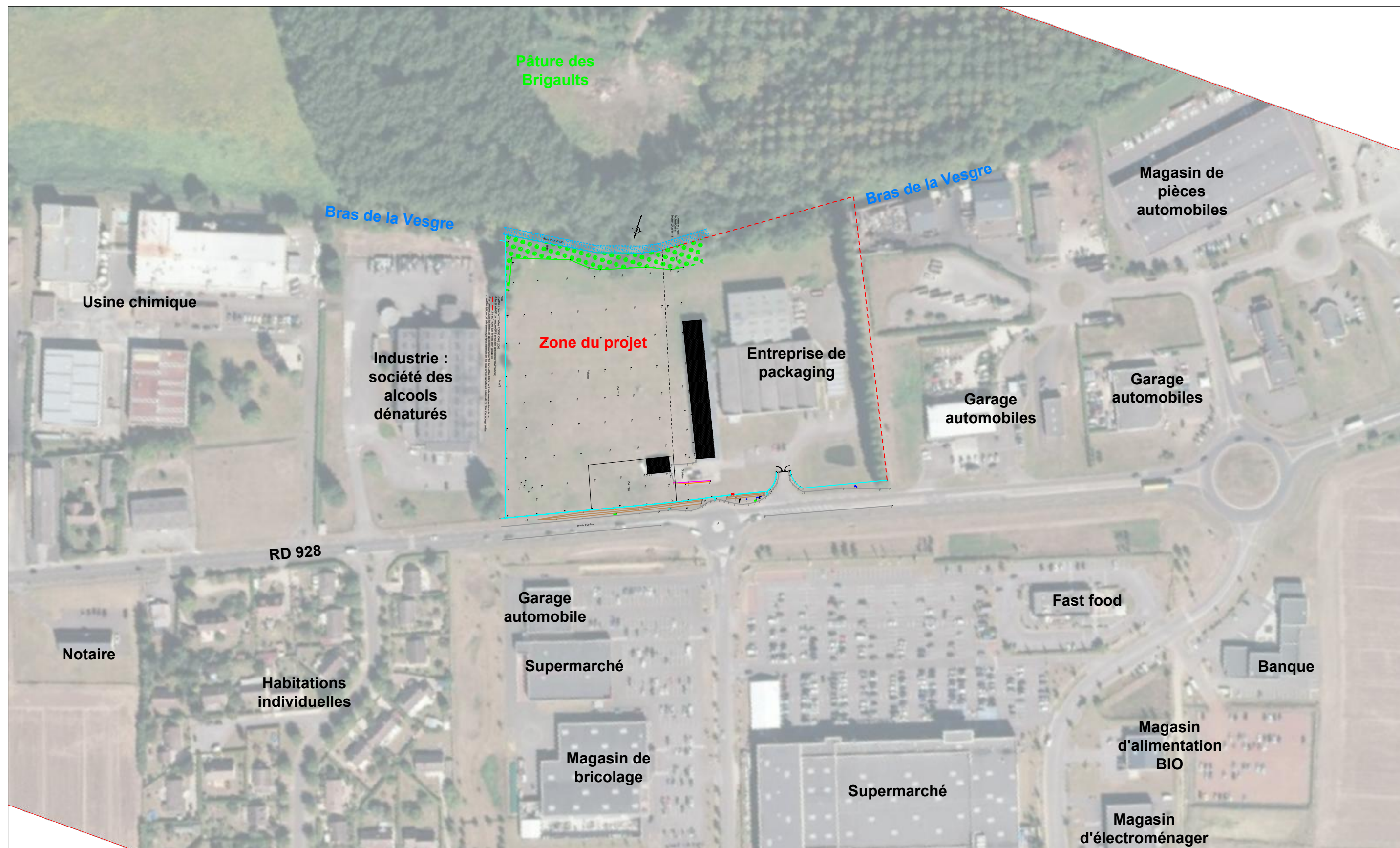

ETUDE ENVIRONNEMENTALE

Construction d'un magasin LIDL
RD 928 28260 Anet

26 juillet 2018

Plan des abords de la zone de projet
Etat existant

1/2000ème

Maître d'ouvrage :

S.N.C LIDL Siège
35 rue Péguy - BP 12
67039 Strasbourg
Tel : 03.88.30.94.00 / Fax : 03.88.30.56.26

S.N.C LIDL Régional
340 rue du Pin
27310 Honguemare-Guenouville

Atelier d'Architecture du Roumois
Courriel : aar@archiduromois.fr Site internet : www.archiduromois.fr
590 Rue de Rouen
Tél : 02 32 57 30 11
27310 BOURG-ACHARD
Fax : 02 32 57 30 37

Annexe 5a
Cerfa
14734-03



ETUDE ENVIRONNEMENTALE

Construction d'un magasin LIDL
RD 928 28260 Anet

26 juillet 2018

Plan des abords de la zone de projet
Etat projeté

1/2000ème

Maître d'ouvrage :

S.N.C LIDL Siège
35 rue Péguy - BP 12
67039 Strasbourg
Tel : 03.88.30.94.00 / Fax : 03.88.30.56.26

S.N.C LIDL Régional
340 rue du Pin
27310 Honguemare-Guenouville

Atelier d'Architecture du Roumois
Courriel : aar@archiduromois.fr Site internet : www.archiduromois.fr
590 Rue de Rouen 27310 BOURG-ACHARD
Tél : 02 32 57 30 11 Fax : 02 32 57 30 37

Annexe 5b
Cerfa
14734-03

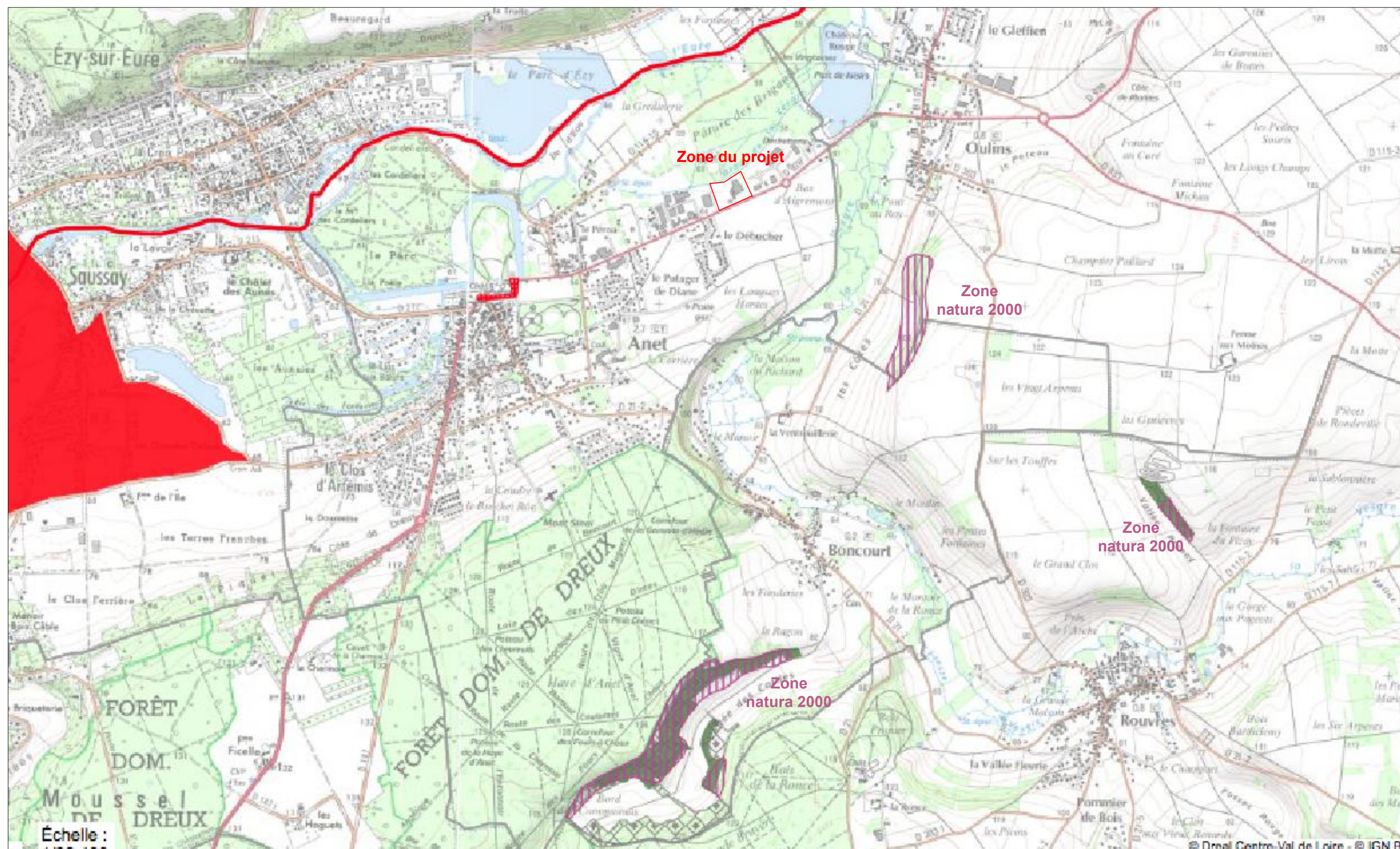

ETUDE ENVIRONNEMENTALE

Construction d'un magasin LIDL
RD 928 28260 Anet

26 juillet 2018

Plan de situation
Zone Natura 2000

1/20000ème

Maître d'ouvrage :

S.N.C LIDL Siège
35 rue Péguy - BP 12
67039 Strasbourg
Tel : 03.88.30.94.00 / Fax : 03.88.30.56.26

S.N.C LIDL Régional
340 rue du Pin
27310 Honguemare-Guenouville

Atelier d'Architecture du Roumois

Courriel : aar@archiduromois.fr

Site internet : www.archiduromois.fr

590 Rue de Rouen
Tél : 02 32 57 30 11

27310 BOURG-ACHARD
Fax : 02 32 57 30 37

Annexe 6
Cerfa
14734-03