

DIRECTION GÉNÉRALE DES
FINANCES PUBLIQUES
EXTRAIT DU PLAN CADASTRAL

 Zone de désignation

Département :
LOIRET

Commune :
LA FERTE SAINT-AUBIN

Section : AD
Feuille : 000 AD 01

Échelle d'origine : 1/5000
Échelle d'édition : 1/5000

Date d'édition : 28/09/2018
(fuseau horaire de Paris)

Coordonnées en projection : RGF93CC48

Le plan visualisé sur cet extrait est géré par le centre
des impôts foncier suivant :
Pôle Topographique de Gestion Cadastre
131 RUE DU FAUBOURG BANNIER CITE
ADMINISTRATIVE COLIGNY 45042
45042 ORLEANS CEDEX 1
tél. 02-38-24-45-76 - fax 02-38-24-45-65
ptgc.450.orleans@dgiip.finances.gouv.fr

Cet extrait de plan vous est délivré par :

cadastre.gouv.fr

©2017 Ministère de l'Action et des Comptes publics

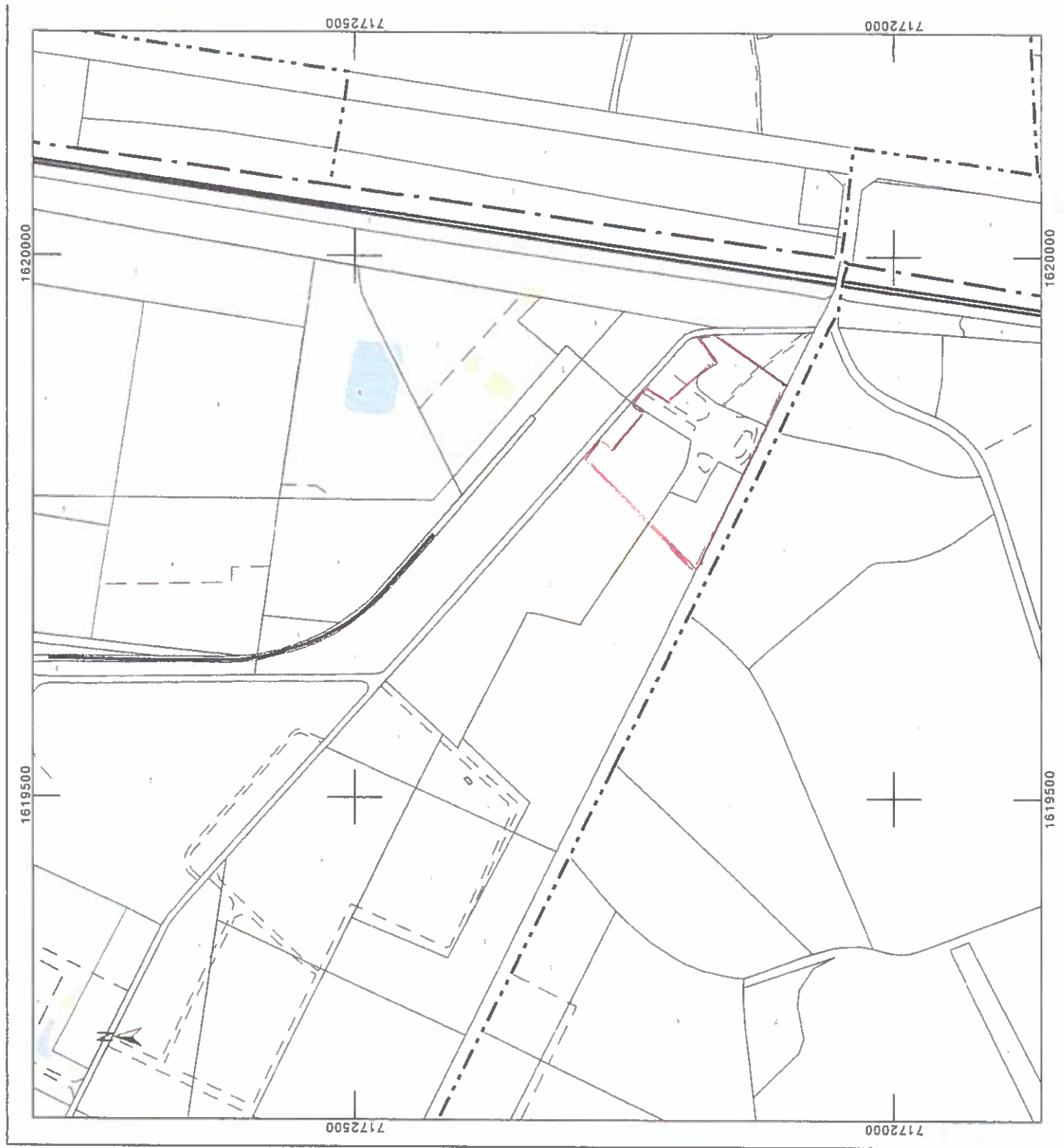

ANNEE DE MAJ		2017	DEP DIR	45 0	COM	146 LA FERIE SAINT-AUBIN		RELEVÉ DE PROPRIÉTÉ		TRES	6099	NUMERO COMMUNAL		+00340				
Propriétaire 1 AV CARNOT BC 4 91883 MASSY CEDEX																		
SAS FERTÉ																		
PHYSIQ																		
PROPRIÉTÉS NON BATIES																		
EVALUATION																		
LIVRE FONCIER																		
AN	SECTION	N° PLAN	N° VOIRIE	ADRESSE		CODE RIVOLI	N° PARC PRIM	SUF	GR/SS GR	CL	NAT CULT	CONTENANCE HA A CA	REVENUE CADASTRAL	COLL	NAT AN ENORET	FRACTION RC ENO	% ENO	TC
97	AD	170		CHEVAUX		B031		146A	BT	05		1 37 42	0,71	C	TA	0,13	20	
97	AD	171		CHEVAUX		B031		146A	S			3 09 86	0	C	TA	0,13	20	
97	AD	172		CHEVAUX		B031		146A	S			46 34	0	A	TA	0,71	100	
97	AD	173		CHEVAUX		B031		146A	S			54 01	0	C	TA	0,14	20	
97	AD	174		CHEVAUX		B031		146A	S			2 76 52	0	C	TA	0,14	20	
97	AD	175		CHEVAUX		B031		146A	S			1 94 58	0	C	TA	0,14	20	
97	AD	176		CHEVAUX		B031		146A	S			42 95	0					
97	AD	177		CHEVAUX		B031		146A	S			78 63	0					
97	AD	178		CHEVAUX		B031		146A	BS	03		59 11	1,38	A	TA	1,38	100	
97	AD	179		CHEVAUX		B031		146A	S			10 91	0	C	TA	0,38	20	
97	AD	180		CHEVAUX		B031		146A	BT	05		2 66 50	1,38	C	TA	0,38	20	
97	AD	182		CHEVAUX		B031		146A	A	01	P/E/P/N	1 30 42	113,02	A	TA	113,02	100	
97	AD	183		CHEVAUX		B031		146A	Z			87 68	0	C	TA	22,6	20	
97	AD	184		CHEVAUX		B031		146A	S	02		29 06	14,82	A	TA	14,82	100	
97	AD	185		CHEVAUX		B031		146A	P			1 34 34	0	C	TA	2,96	20	
97	AD	186		CHEVAUX		B031		146A	A	01		2 17 65	2,29	C	TA	2,96	20	
97	AD	186		CHEVAUX		B031		146A	S	01		2 12 45	2,29	A	TA	2,29	100	
97	AD	186		CHEVAUX		B031		146A	Z			5 20	0	C	TA	0,46	20	
97	AD	186		CHEVAUX		B031		146A	P	01		44 47	44,47	A	TA	44,47	100	