

ANNEXE N°4 - Plan des Abords

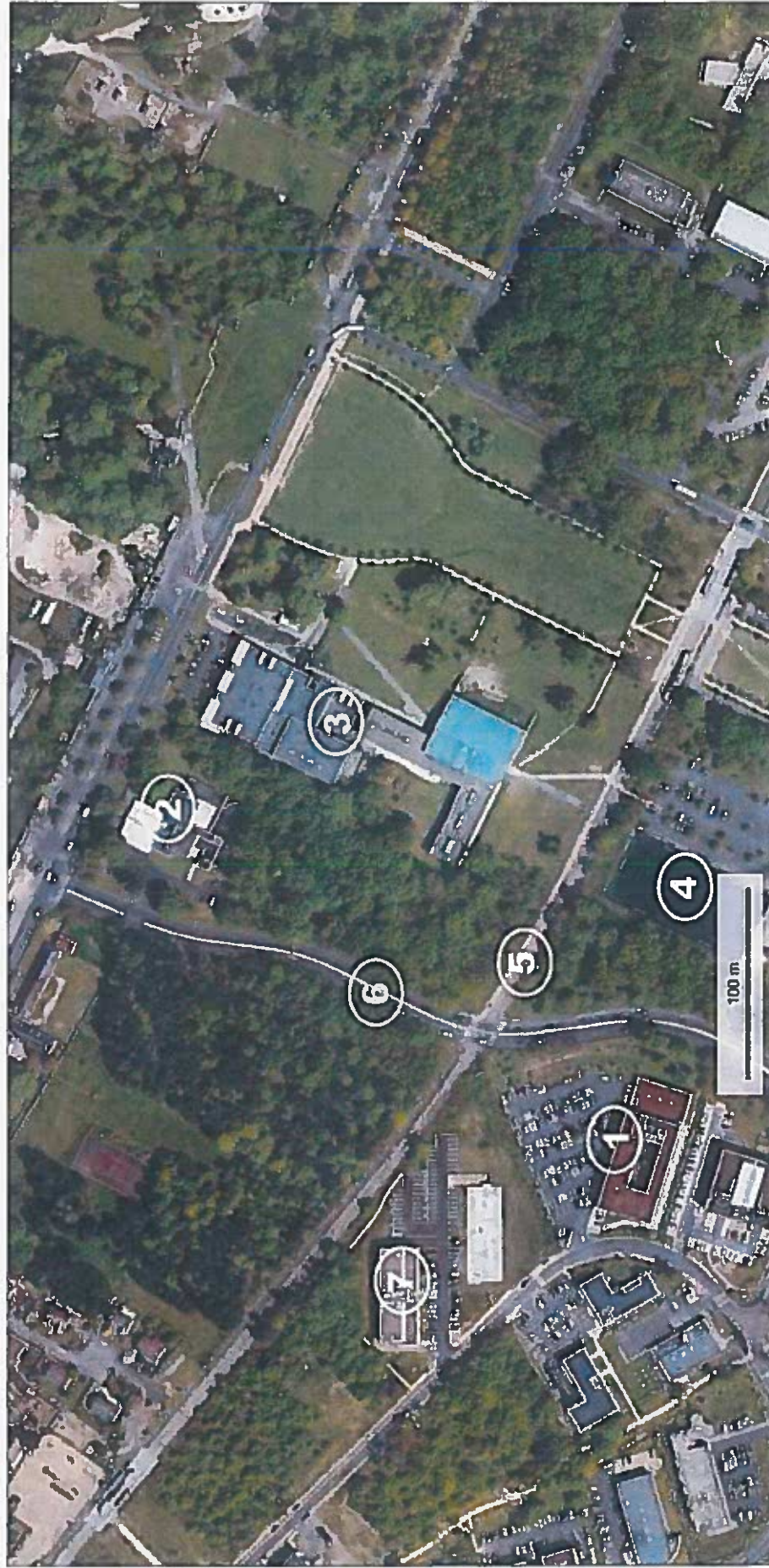

1-RSI

2-Médiathèque

3-UFR STAPS

4-UFR STAPS

5-Ligne de tram

6-rue de Châteauroux

7-Moulin Parc Club

© IGN 2017 - www.geoportail.gouv.fr/mentions-legales

Longitude :

1° 55' 50" E

Latitude :

47° 50' 55" N

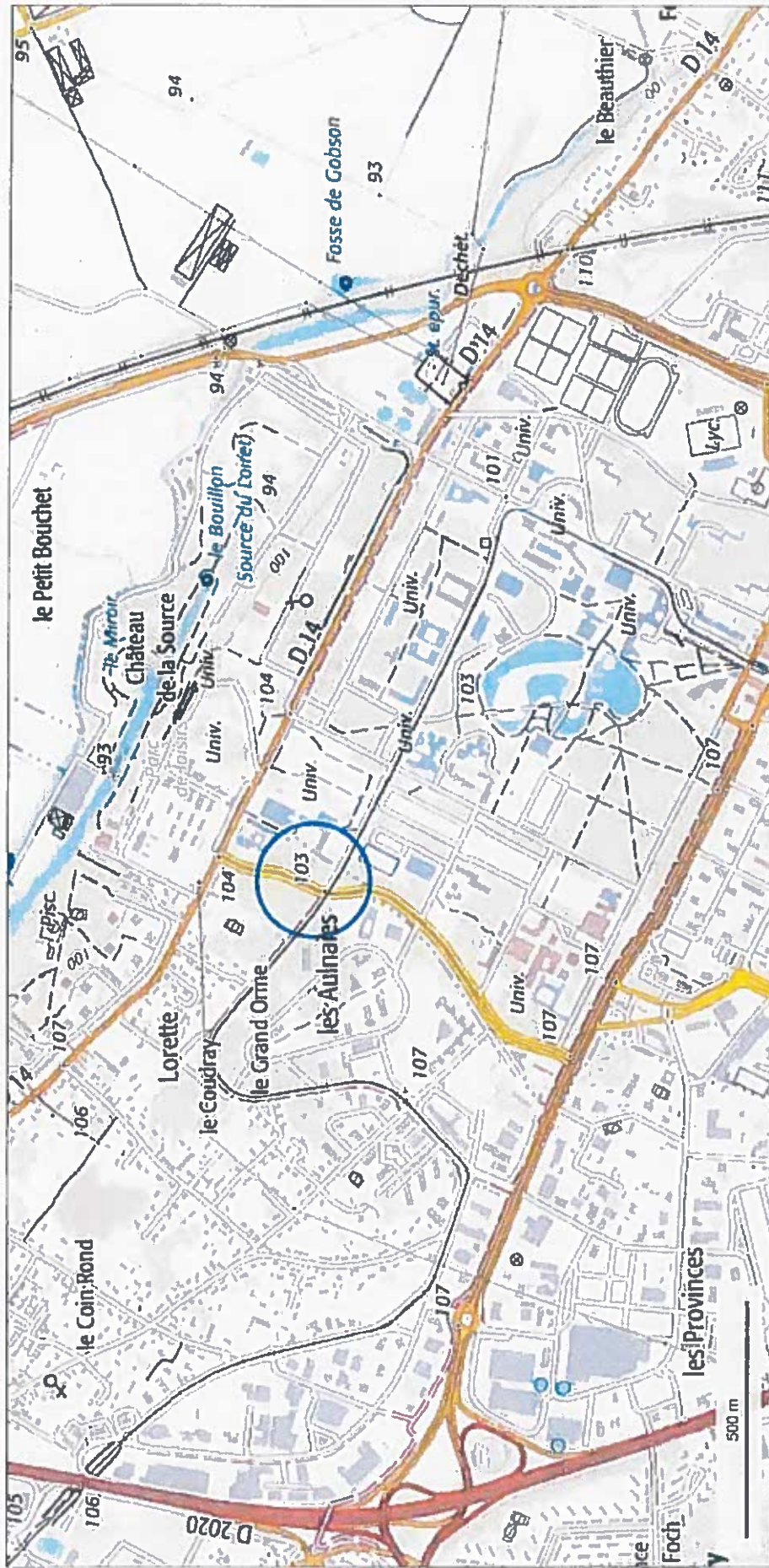

Longitude : 1° 55' 54" E
Latitude : 47° 50' 49" N

Département :
LOIRET

Commune :
OLIVET

Section : AZ
Feuille : 000 AZ 01

Échelle d'origine : 1/1000
Échelle d'édition : 1/1500

Date d'édition : 11/10/2018
(fuseau horaire de Paris)

Coordonnées en projection : RGF93CC48
©2017 Ministère de l'Action et des
Comptes publics

DIRECTION GÉNÉRALE DES FINANCES PUBLIQUES

EXTRAIT DU PLAN CADASTRAL

ANNEXE N°3

Le plan visualisé sur cet extrait est géré
par le centre des impôts foncier suivant :
Pôle Topographique et Gestion
Cadastrale
131 RUE DU FAUBOURG BANNIER
CITE ADMINISTRATIVE COLIGNY 45042
45042 ORLEANS CEDEX 1
tél. 02-38-24-45-76 - fax 02-38-24-45-65
plgc.450.orleans@dgi.fr.finances.gouv.fr

Cet extrait de plan vous est délivré par :

cadastre.gouv.fr

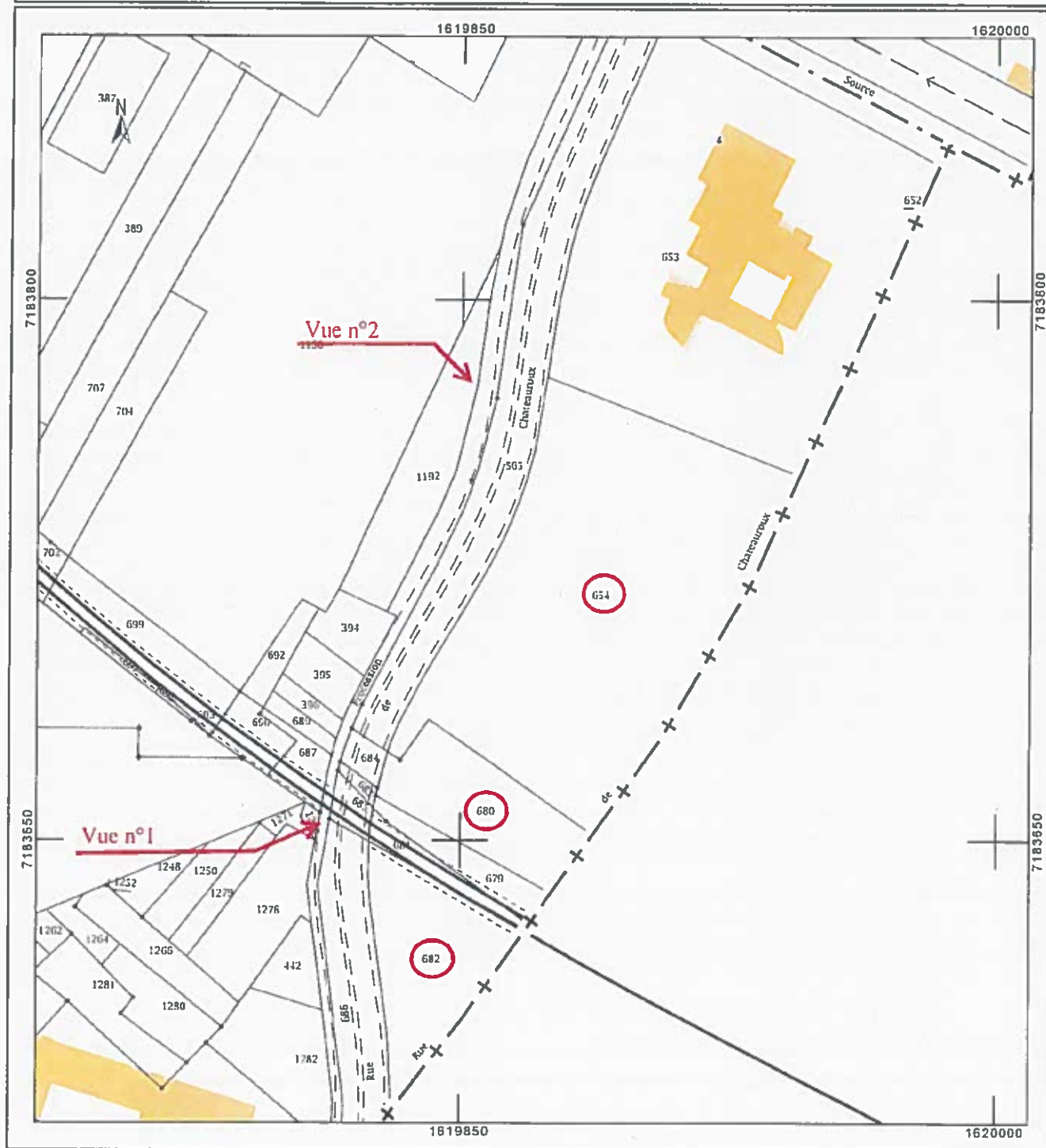



Digitized by Google

1 sur 3

Google Maps Rue de Châteauroux Annexe 3 - Vue n°2



Date de l'image : juin 2018 © 2018 Google

Olivet, Centre-Val de Loire

Google, Inc.

Street View – juin 2018

Google Maps Rue de Châteauroux



Date de l'image : juin 2018 © 2018 Google

Olivet, Centre-Val de Loire

Google, Inc.

Street View - juin 2018

ANNEXE N°5 - Situation vis-à-vis des sites Natura 2000

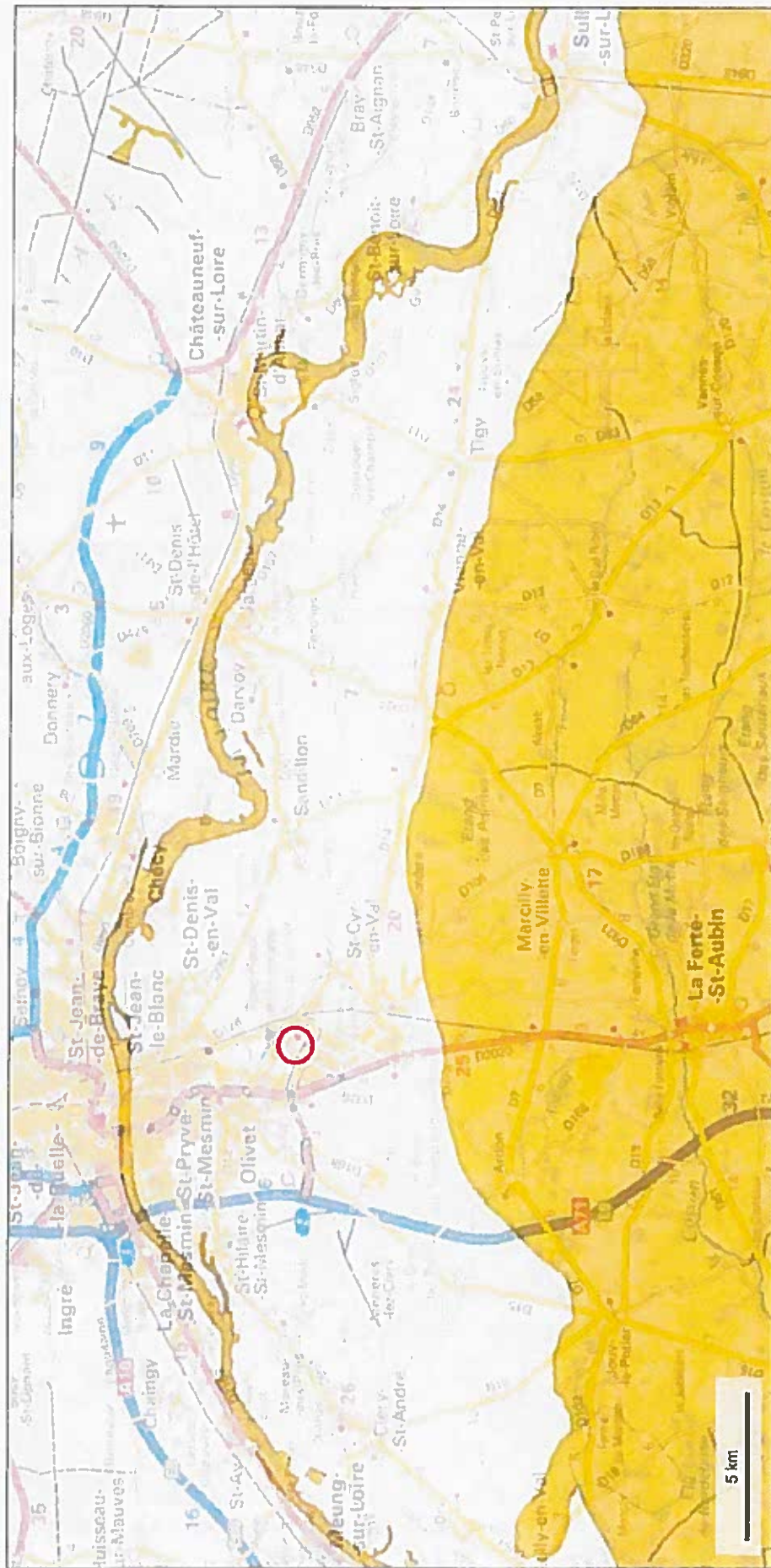

© IGN 2017 - www.geoportail.gouv.fr/mentions-legales

Longitude : 2° 03' 00" E
Latitude : 47° 48' 55" N