



# **DEMANDE D'EXAMEN AU CAS PAR CAS**

## **AGRANDISSEMENT ET RÉGULARISATION D'UN PLAN D'EAU**

***Rubriques du CE n° 3.2.3.0-2, 3.2.4.0-2 et 3.3.1.0-2***

**Dossier PE n°18-0001**

**JANVIER 2018**

Adresse du client :

Monsieur HARLIN  
Les Joncquières  
41600 CHAUMONT SUR THARONNE

Adresse de l'étude :

Les Joncquières  
41600 CHAUMONT SUR THARONNE

8, rue Lucien Mignat – 41500 SUEVRES

Tel : 09 82 42 16 88 – 07 60 02 15 01 - E-mail : [remi.dudilet@hydro41.fr](mailto:remi.dudilet@hydro41.fr)

EURL au capital de 6500 € - RCS Blois 808 482 830 – n°TVA intracommunautaire FR 71 808 482 830

## Extrait de la carte IGN

Sans échelle

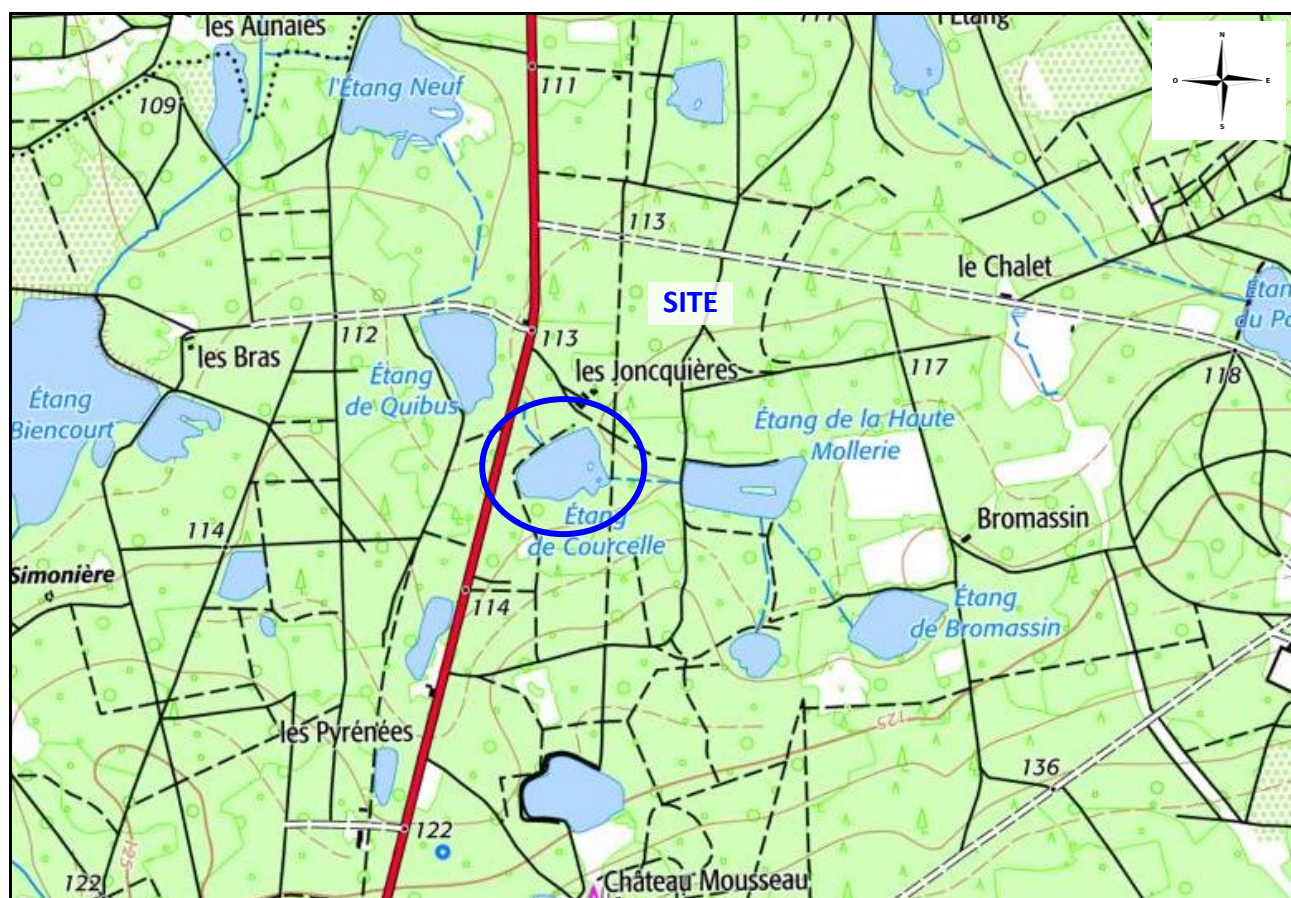

## Vue aérienne (Géoportail)



## Photographies datant de septembre 2018



Vue A



Vue B



Fossé d'alimentation (drainage des terrains en amont)



Bonde actuelle



Ouvrage de vidange actuel vers un fossé alimentant un étang voisin



Zone d'agrandissement de l'étang avec le fossé de vidange actuel (comblé en partie) se dirigeant vers un étang voisin



Trop plein de l'étang vers le fossé de vidange



Grille du trop plein

## Vue projetée et aménagements compensatoires

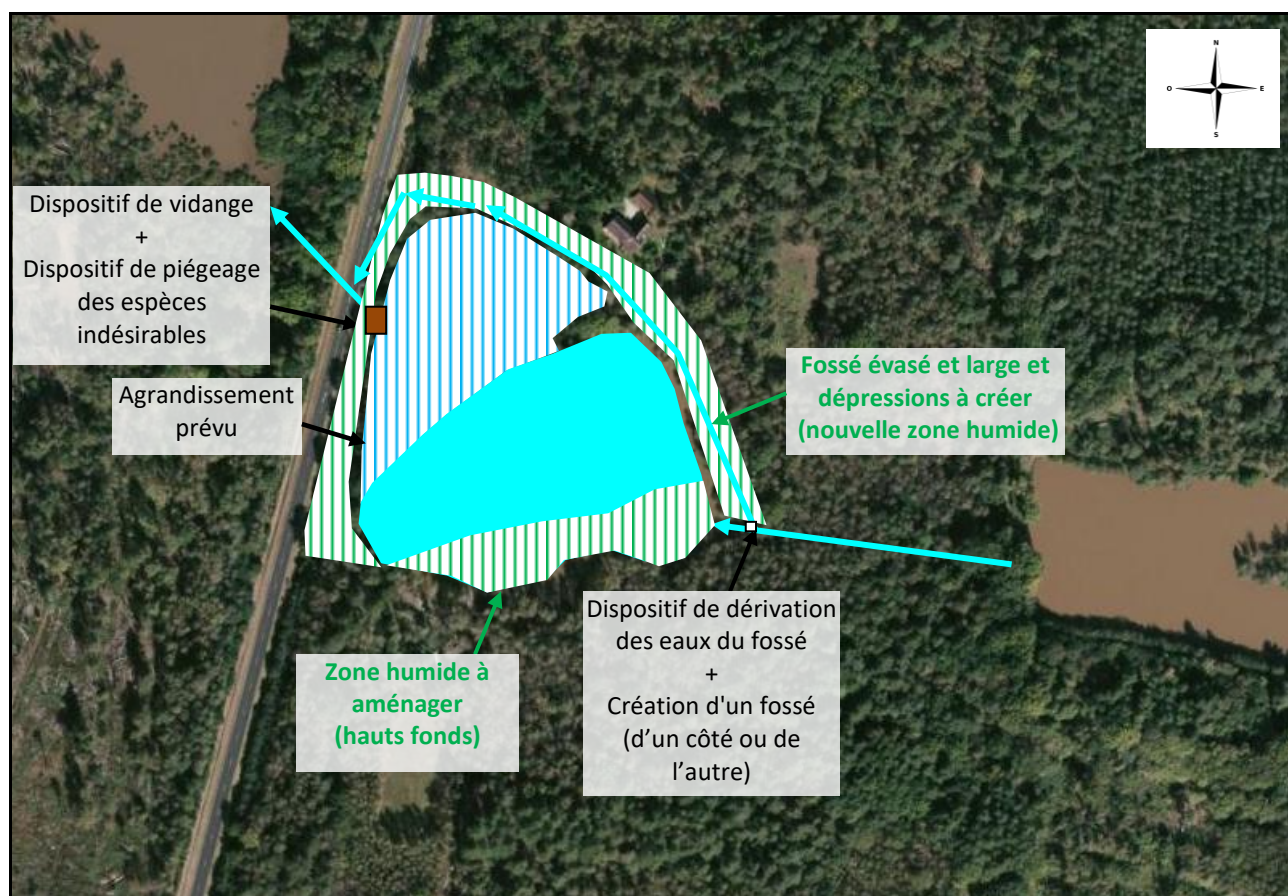

## ZONES NATURA 2000 : DIRECTIVE HABITATS

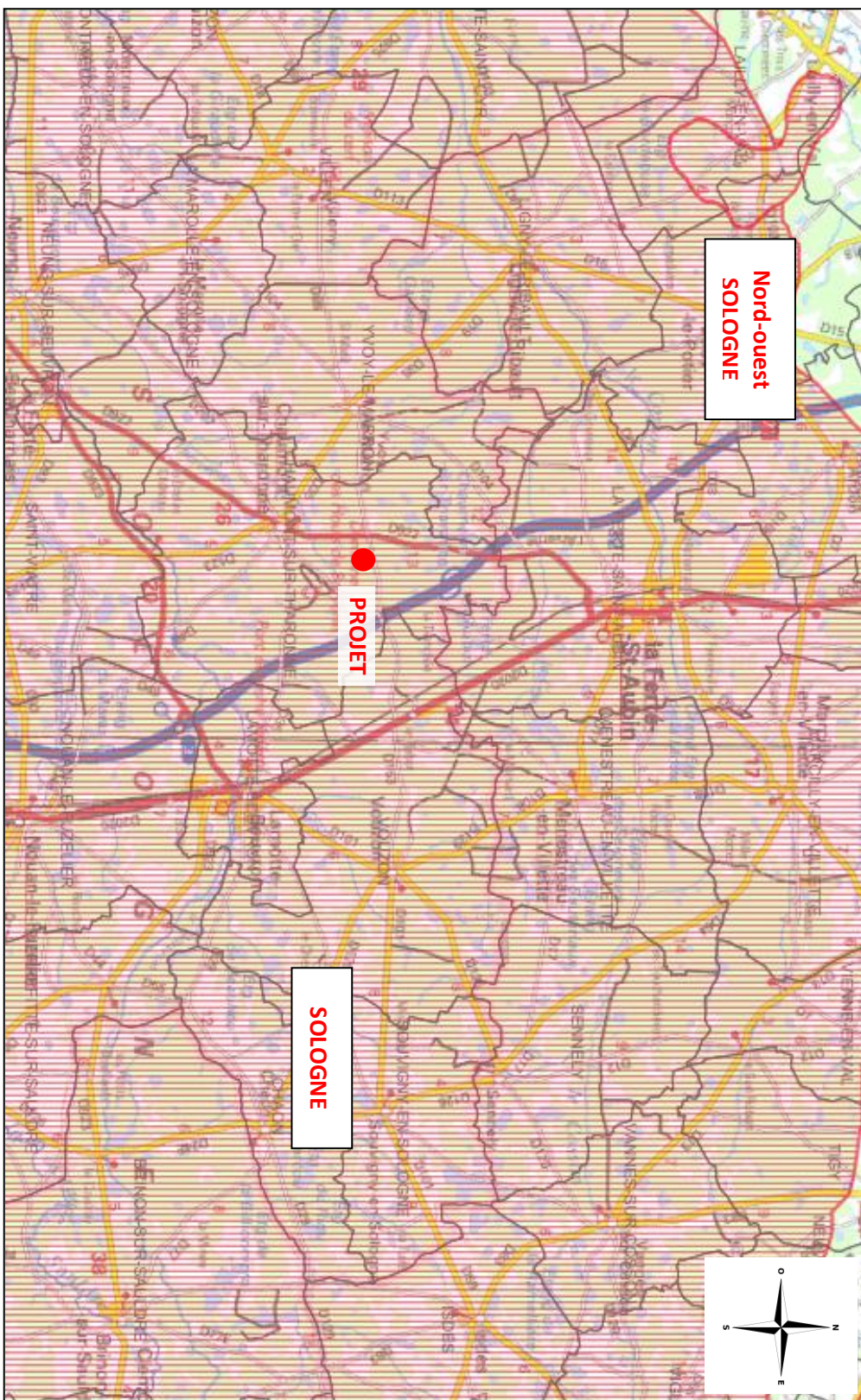

# ZONES NATURA 2000 : DIRECTIVE OISEAUX

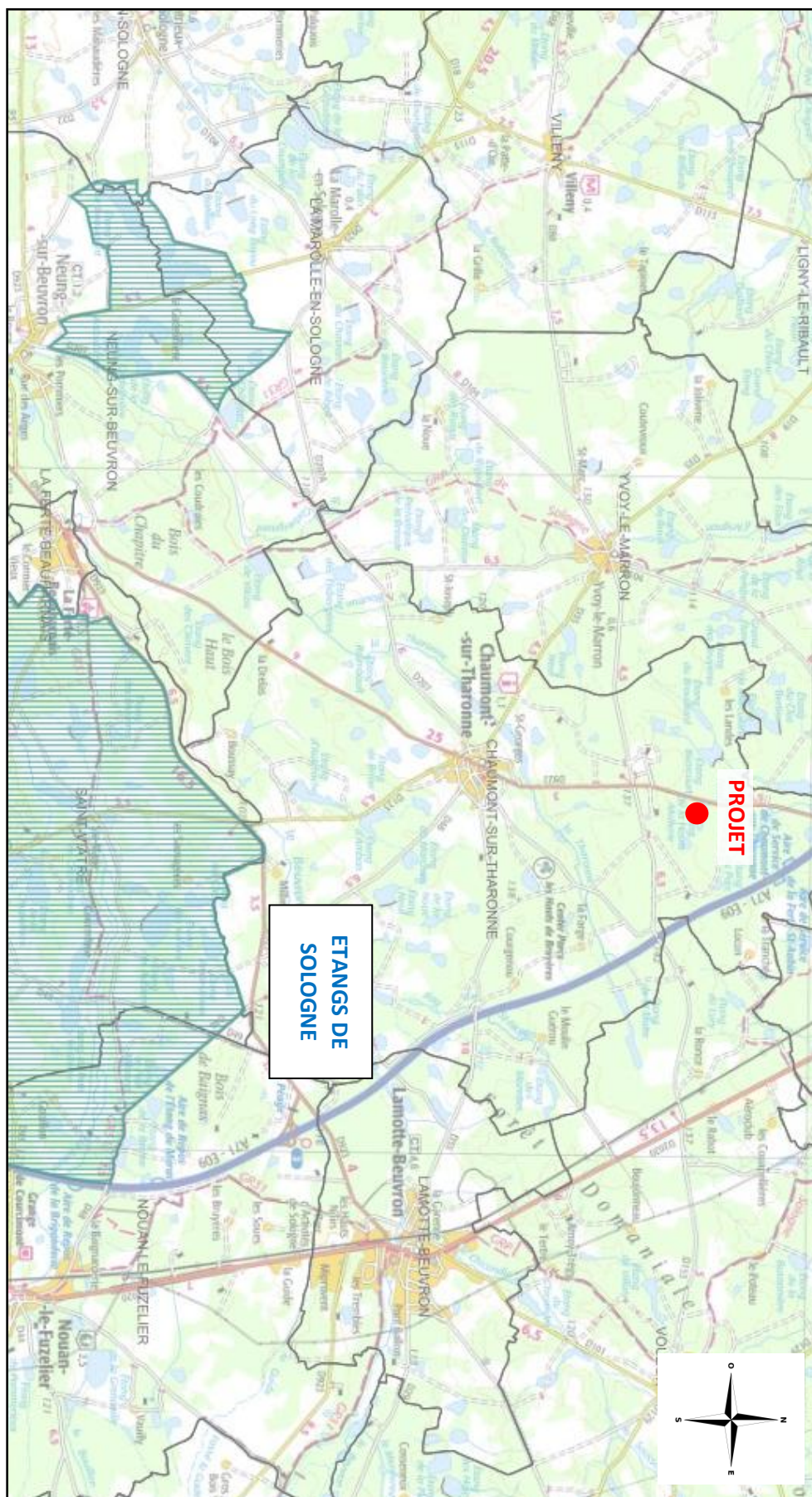

HYDRO 41 - PE-18-0001 - CHAUMONT SUR THARONNE - JANVIER 2019