

## 4 SITUATION GEOGRAPHIQUE

### 4.1 LOCALISATION GEOGRAPHIQUE

Le projet se situe sur la commune de Neuillé le Lievre au lieu-dit « le Colombier » à une altitude de + 74 m NGF. La localisation est précisée sur la figure qui suit (**document 1**).

Figure 1 : localisation géographique du projet

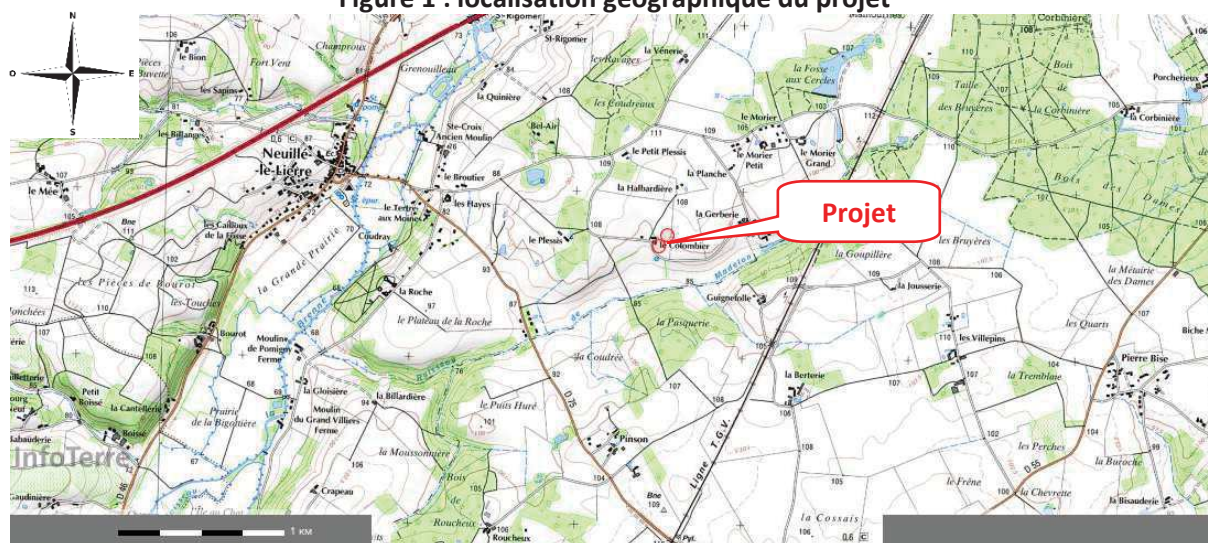

D'après les **documents 1 et 2**, les coordonnées du site sont les suivantes :

Tableau 1 : coordonnées géographiques prévisionnelles du projet

Ouvrage	Coordonnées Lambert 93		Altitude
	X (m)	Y (m)	Z (m NGF)
Projet F1	544 646	6 714 012	+ 99
Projet F2	544 697	6 714 078	+ 101

### 4.2 LOCALISATION CADASTRALE

D'après le cadastre et Géoportail (**documents 3**), les coordonnées cadastrales du projet sont les suivantes.

Figure 2 : vue aérienne et localisation cadastrale du projet



Tableau 2 : coordonnées cadastrales du projet

Ouvrages	Département	Commune	Section	Parcelle	Description
Forage	Indre et Loire	Neuillé le Lierre	ZL	26	Prairie

Figure 14 : coupe prévisionnelle du forage



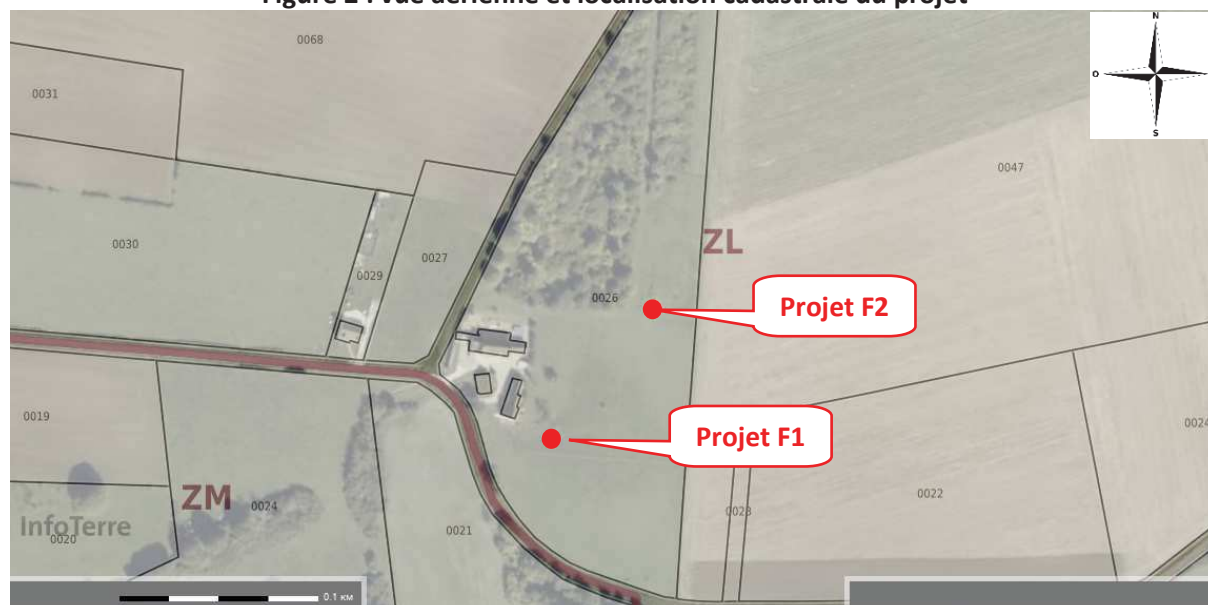
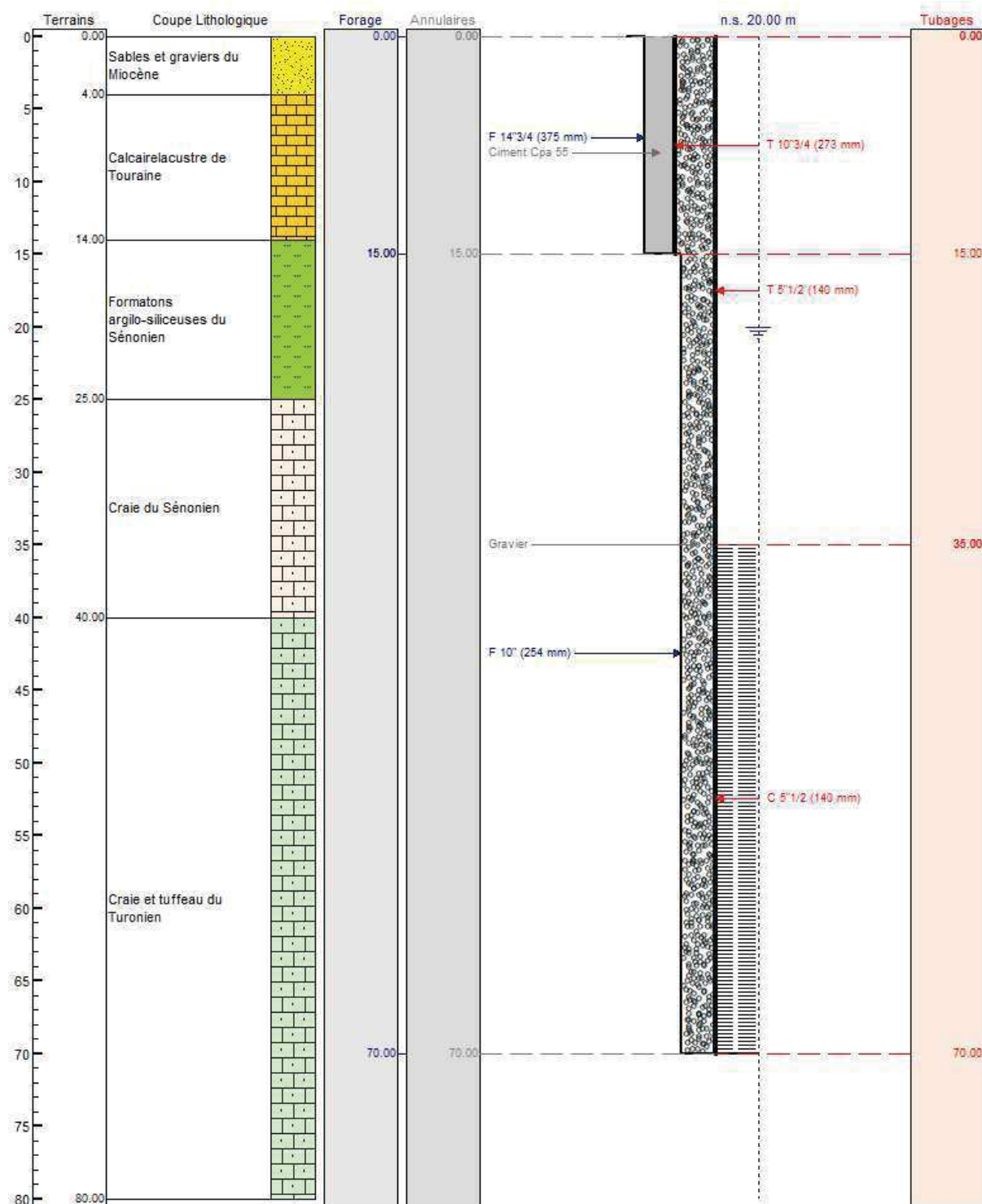
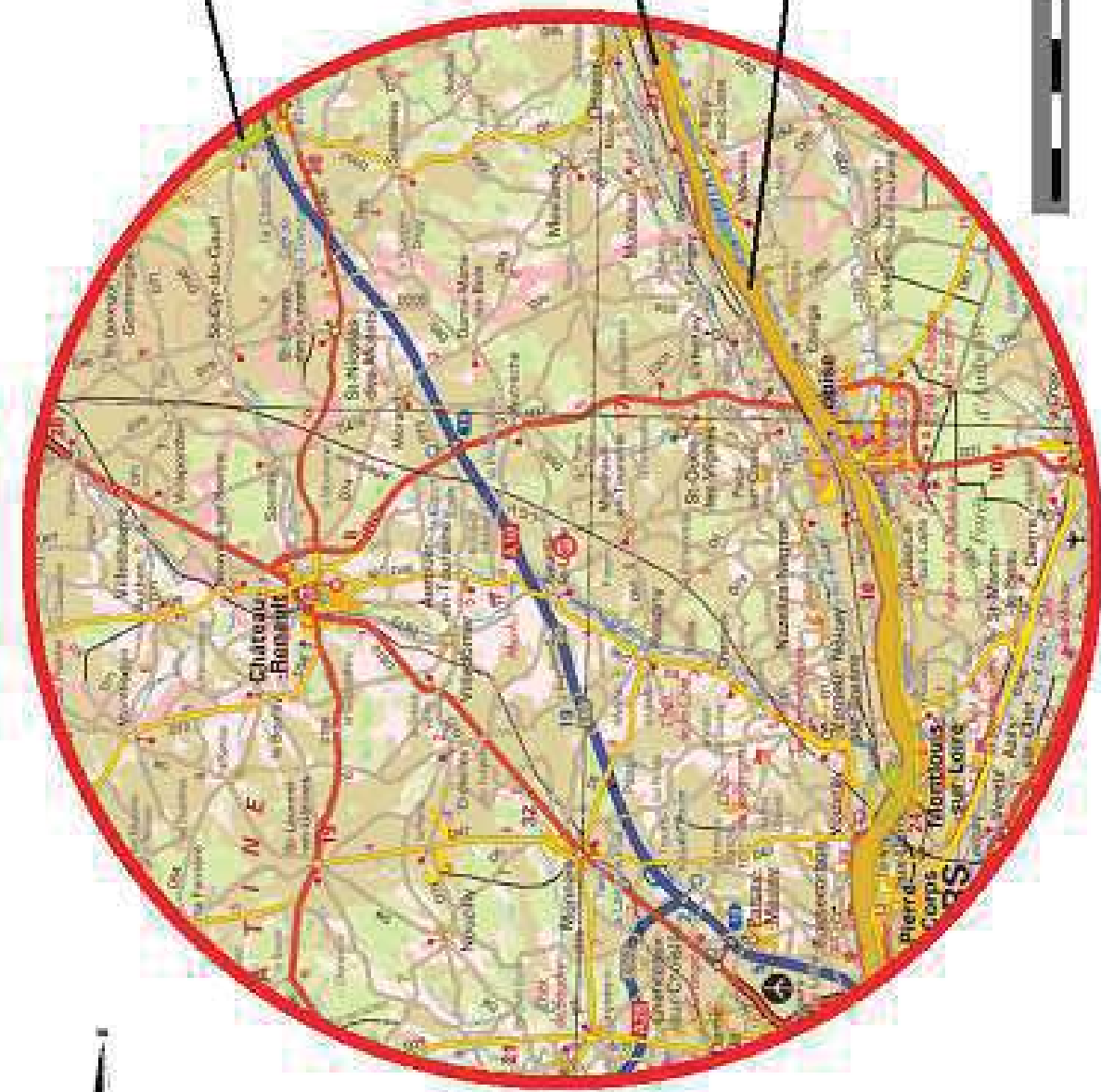
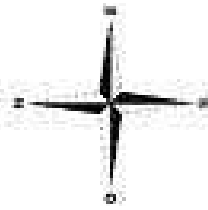

FR2410010  
Petite Beauce

FR2400548  
La Loire de Candes Saint Martin  
à Mosnes

FR2410012  
Vallée de la Loire d'Indre-et-Loire



<b>Annexe 2 : estimation de l'influence sur les zones Natura 2000</b>
---



## Formulaire d'évaluation simplifiée des incidences au titre de Natura 2000

*en application de l'article R.414-23 du code de l'environnement*

### **Préambule :**

Ce formulaire est à remplir par le porteur de projet et fait office de dossier d'évaluation des incidences Natura 2000 lorsqu'il démontre, par une analyse succincte du projet et des enjeux, l'absence d'incidence sur un (ou des) site(s) Natura 2000 ou leur caractère négligeable.

Si une incidence non négligeable ne peut être facilement exclue sans analyse plus approfondie, un dossier complet d'évaluation doit être établi.

**COORDONNÉES DU PORTEUR DE PROJET :**

STATUT JURIDIQUE : \_\_\_\_\_  
 (particulier, collectivité, société, autre...)

NOM et PRÉNOM du demandeur ou RAISON SOCIALE pour les personnes morales :

**Les Jardins du Colombier**

ADRESSE : **Le Colombier**  
**37380 Neuillé le Lierre**

TÉLÉPHONE : \_\_\_\_\_ TÉLÉCOPIE : \_\_\_\_\_

EMAIL : [thomas.hubert1@gmail.com](mailto:thomas.hubert1@gmail.com)

NOM, PRÉNOM et QUALITÉ du responsable du projet pour les personnes morales :

**Pierre-Vincent PETIT, hydrogéologue pour HydroGéologues Conseil**

Modèle 2010-11



## 1 DESCRIPTION DU PROJET, DE LA MANIFESTATION OU DE L'INTERVENTION

### Intitulé et nature du projet, de la manifestation ou de l'intervention :

*Préciser le type d'activité envisagé : manifestation sportive (terrestre, nautique, aérienne, motorisée ou non, etc.), création d'équipements ou d'infrastructures (chemins, dessertes, parkings, voies d'accès, aménagements pour l'accueil du public, etc.), constructions, canalisations, travaux en cours d'eau ou en berges, création de plan d'eau, prélèvements, rejets, drainages, curages, abattages d'arbres, plantations, etc.*

**Création d'un forage.**

### Localisation :

COMMUNE(S) CONCERNÉE(S) : Neuillé le Lierre

LIEU(X)-DIT(S) : Le Colombier

A L'INTÉRIEUR DU (DES) SITE(S) NATURA 2000 SUIVANT(S) :

/

A PROXIMITÉ DU (DES) SITE(S) NATURA 2000 SUIVANT(S) :

Petit Beauce  
Loire de Candes Saint Martin à Mosnes  
Vallée de la Loire d'Indre et Loire

*Joindre obligatoirement une carte de localisation précise du projet, de la manifestation ou de l'intervention sur fond de carte IGN au 1/25000 ou au 1/50000 (une impression à partir du Géoportail [www.geoportail.fr](http://www.geoportail.fr) peut servir de support) et un plan descriptif du projet (plan cadastral, plan de masse, etc.).*

Modèle 2010-11

**Étendue du projet, de la manifestation ou de l'intervention :**

SURFACE APPROXIMATIVE DE L'EMPRISE GLOBALE DU PROJET : 3 m<sup>2</sup>  
 (préciser l'unité de mesure : m<sup>2</sup>, ha, etc.)

ET / OU

LINÉAIRE TOTAL CONCERNÉ PAR LE PROJET OU LA MANIFESTATION : /  
 (préciser l'unité de mesure : m, km, etc.)

NOMBRE PRÉVU DE PARTICIPANTS : /  
 (dans le cas de manifestations sportives ou culturelles)

SURFACES CONCERNÉES PAR TYPE DE TRAVAUX OU D'AMÉNAGEMENT :  
 (préciser si nécessaire pour chaque aménagement unitaire. Exemples : surfaces imperméabilisées, construites, défrichées, etc.)

Prairie

LINÉAIRES CONCERNÉS PAR TYPE DE TRAVAUX OU D'AMÉNAGEMENT :  
 (préciser si nécessaire pour chaque aménagement unitaire. Exemples : linéaires d'infrastructures, de canalisations, de travail en cours d'eau ou fossés, etc.)

/

**Durée et période des travaux, de la manifestation ou de l'intervention :**

*Préciser la durée (en nombre de jours, de mois) et/ou la période (saison, entre JJ/MM/AA et JJ/MM/AA) approximative ou exacte des travaux, de la manifestation ou de l'intervention si elles sont connues.*

**Non connues**

Modèle 2010-11



## 2 DESCRIPTION DES INCIDENCES DU PROJET, DE LA MANIFESTATION OU DE L'INTERVENTION SUR UN (DES) SITE(S) NATURA 2000

### Milieux présents sur l'emprise du projet :

*Cocher les cases concernées et joindre dans la mesure du possible une ou des photo(s) du site avec le report des prises de vue sur la carte de localisation.*

- ☐ zone urbanisée ou construite
- ☐ routes et accotements
- ☐ autre milieu artificialisé (*préciser si possible : carrière, terrain de sport, camping, etc.*)
- ☐ jardin, verger, zone maraîchère, vigne
- ☐ grande culture
- ☐ friche
- ☐ jachère
- ☒ prairie (*préciser si possible pré de fauche ou pâture*)
- ☐ autre milieu ouvert (*préciser si possible : lande, fourré, etc.*)
- ☐ forêt de feuillus
- ☐ forêt de résineux
- ☐ forêt mixte
- ☐ plantation de peupliers
- ☐ bosquet
- ☐ haie (*préciser si possible : haie arbustive ou arborée, continue ou non, etc.*)
- ☐ vieux arbres (*préciser si possible : alignements, isolés, têtards, etc.*)
- ☐ cours d'eau (*préciser si possible la périphérie : bancs de sables, fourrés, forêt, etc.*)
- ☐ plan d'eau (*préciser s'il est compris dans une chaîne d'étangs*)
- ☐ mare (*préciser si possible si elle est végétalisée ou non*)
- ☐ fossé
- ☐ autre zone humide (*préciser si possible : roselière, tourbière, etc.*)
- ☐ autre milieu (*préciser si possible : grotte, falaise, etc.*)

*Pour chaque milieu, on fera mention, dans la mesure du possible, des activités qu'ils supportent et de leur fréquence (exemple : mare servant toute l'année à l'abreuvement des troupeaux ; prairie fauchée tous les ans ; terrain de sport régulièrement utilisé ; etc.).*

Modèle 2010-11

**Types d'incidences potentielles générées par le projet, la manifestation ou l'intervention :**

*Cocher les cases potentiellement concernées et si possible les milieux/espèces susceptibles d'être touchés pour chaque type d'impact. Préciser également si l'impact est avéré ou éventuel.*

☒ destruction du milieu par travail ou décapage du sol, installations ou constructions, changement d'occupation du sol, comblement de zones humides, abattage d'arbres ou de haies...

*Préciser :*

**3 m<sup>2</sup> en prairie**

☐ détérioration du milieu par piétinement, circulations de véhicules motorisés ou non, drainage et assèchement...

*Préciser :*

/

☐ détérioration du milieu par pollution directe ou indirecte (traitements, rejets...)

*Préciser :*

/

☐ détérioration du milieu par abandon des pratiques de gestion courante, déprise, enfrichement...

*Préciser :*

/

☐ perturbation d'espèces par la fréquentation humaine, les émissions de bruits, de poussières, l'éclairage (notamment de nuit), la rupture de corridors écologiques...

*Préciser :*

/

Modèle 2010-11

### 3 CONCLUSION

Il est de la responsabilité du porteur de projet de conclure ici sur l'absence ou non d'incidences de son projet. En cas d'incertitude, il est conseillé de prévoir une évaluation complète.

**Le projet est-il susceptible d'avoir une incidence notable sur un (ou des) site(s) Natura 2000 (le cas échéant, par effet cumulé avec d'autres projets portés par le demandeur) ?**

☐ **NON** : ce formulaire accompagné du dossier de demande est à remettre au service en charge de l'instruction.

☐ **OUI** : un dossier complet doit être établi et transmis au service en charge de l'instruction du dossier.

**Commentaires éventuels :**

Fait à :

Le :

Signature :

Modèle 2010-11



Implantation forage (deux implantations mais 1 seul forage réalisé)





