



Extrait Kbis

EXTRAIT D'IMMATRICULATION PRINCIPALE AU REGISTRE DU COMMERCE ET DES SOCIÉTÉS
à jour au 27 mai 2020

IDENTIFICATION DE LA PERSONNE MORALE

<i>Immatriculation au RCS, numéro</i>	503 023 871 R.C.S. Orléans
<i>Date d'immatriculation</i>	01/02/2018
<i>Transfert du</i>	R.C.S. de Paris
<i>Date d'immatriculation d'origine</i>	10/03/2008
<i>Dénomination ou raison sociale</i>	SCI DES CARRIERES
<i>Forme juridique</i>	Société civile immobilière
<i>Capital social</i>	10 000,00 Euros
<i>Adresse du siège</i>	24 route de Gien Domaine de Verotte 45600 Sully-sur-Loire
<i>Activités principales</i>	ACQUISITION, MISE EN VALEUR, EXPLOITATION, LOCATION DE TOUT TERRAIN OU IMMEUBLE.
<i>Durée de la personne morale</i>	Jusqu'au 09/03/2107
<i>Date de clôture de l'exercice social</i>	31 décembre

GESTION, DIRECTION, ADMINISTRATION, CONTROLE, ASSOCIÉS OU MEMBRES

Gérant - Associé indéfiniment responsable

<i>Nom, prénoms</i>	BAROU Guy
<i>Date et lieu de naissance</i>	Le 02/02/1932 à Thuré (86)
<i>Nationalité</i>	Française
<i>Domicile personnel</i>	2 rue Henri Duchêne 75015 Paris

Associé indéfiniment responsable

<i>Nom, prénoms</i>	LAURENT Fernand
<i>Date et lieu de naissance</i>	Le 02/09/1947 à Dieppe (76)
<i>Nationalité</i>	Suisse
<i>Domicile personnel</i>	SCHWANDSTRASSE 105 105 POSTFACH 322

Associé indéfiniment responsable

<i>Nom, prénoms</i>	WUNDERLIN Ruth
<i>Nom d'usage</i>	LAURENT
<i>Date et lieu de naissance</i>	Le 22/10/1950 à BALE (Suisse)
<i>Nationalité</i>	Suisse
<i>Domicile personnel</i>	SCHWANDSTRASSE 105 POSTFACH 322

RENSEIGNEMENTS RELATIFS A L'ACTIVITE ET A L'ETABLISSEMENT PRINCIPAL

<i>Adresse de l'établissement</i>	24 route de Gien Domaine de Verotte 45600 Sully-sur-Loire
<i>Activité(s) exercée(s)</i>	Acquisition, mise en valeur, exploitation, location de tout terrain ou immeuble.
<i>Nomenclature d'activités française (code NAF)</i>	6820B
<i>Date de commencement d'activité</i>	13/02/2008
<i>Origine du fonds ou de l'activité</i>	Création
<i>Mode d'exploitation</i>	Exploitation directe

Greffes du Tribunal de Commerce d'Orléans

44 RUE DE LA BRETONNERIE

BP 92015

45010 ORLEANS CEDEX 1

N° de gestion 2018D00061

OBSERVATIONS ET RENSEIGNEMENTS COMPLEMENTAIRES

- Mention n° 1 du 01/02/2018

La société ne conserve aucune activité à son ancien siège.

Le Greffier



FIN DE L'EXTRAIT

SCI DES CARRIERES PROJET PLANTATION OU SEMIS

Echelle : 1/25.000
AU FORMAT A4

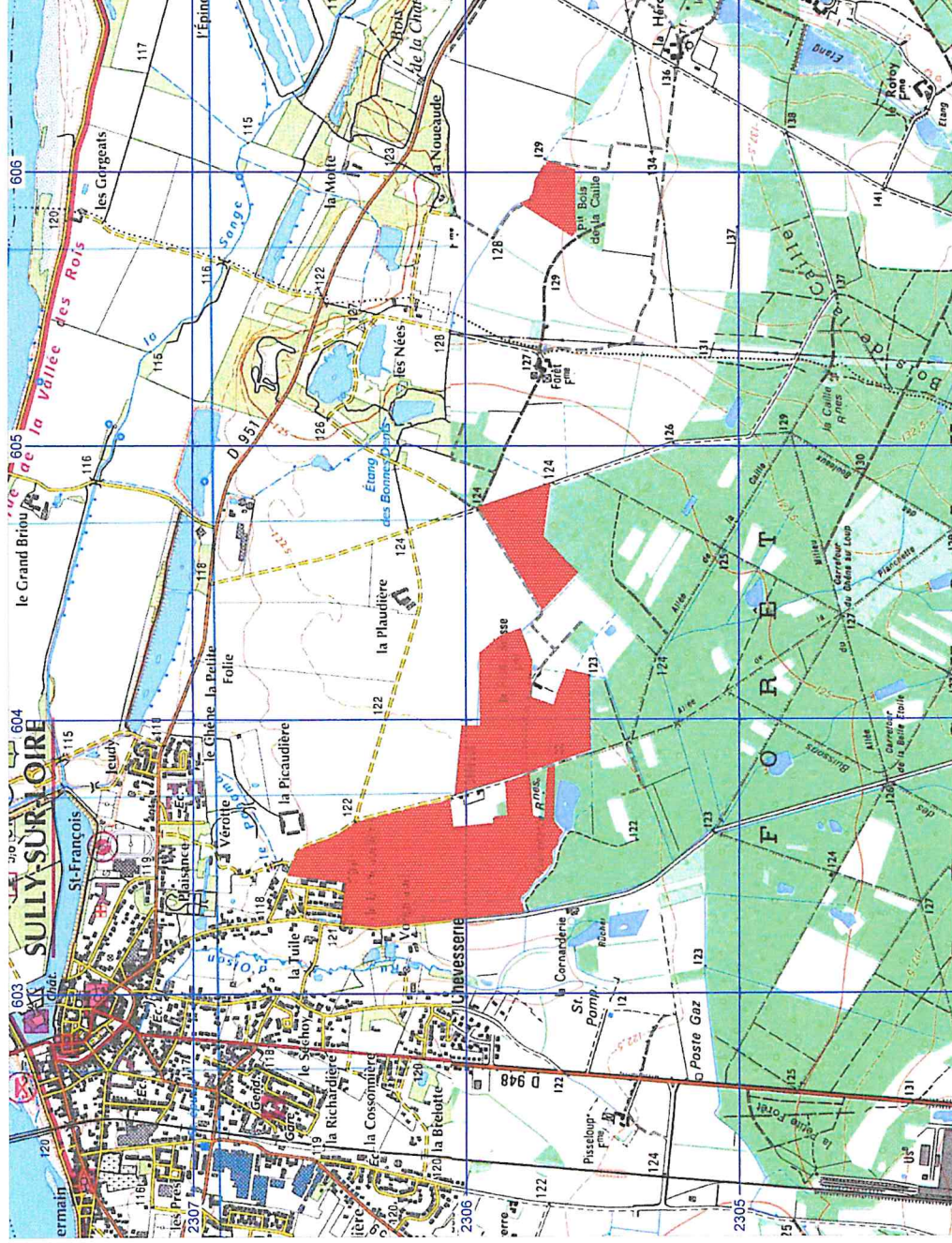
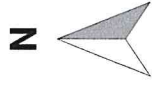

**SCI DES CARRIERES
PROJET SEMIS
Sur fonds de carte
de la propriété**

LOCALISATION DES PHOTOGRAPHIES

Sens de la prise de vue

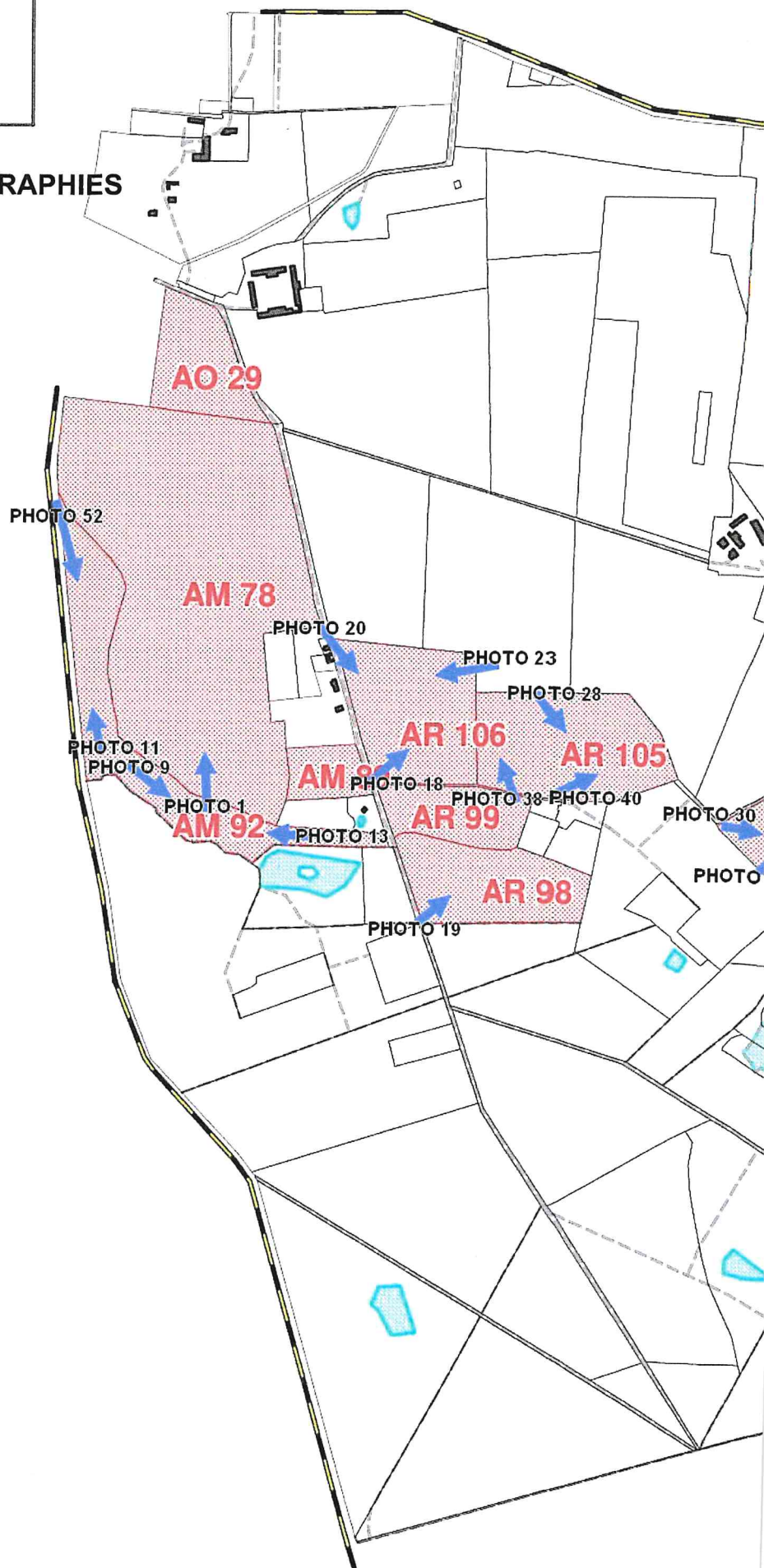

PHOTO20



PHOTO 23



PHOTO 1



PHOTO 2



SCI DES CARRIERES PROJET PLANTATION OU SEMIS

*Echelle : 1/25.000
AU FORMAT A4*

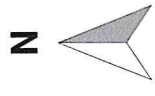

PHOTO 11



PHOTO 13



PHOTO 18



PHOTO 19



PHOTO 28



PHOTO 30



PHOTO 31



PHOTO 36



PHOTO 38



PHOTO 40



PHOTO 42



PHOTO 46



PHOTO 48



PHOTO 49

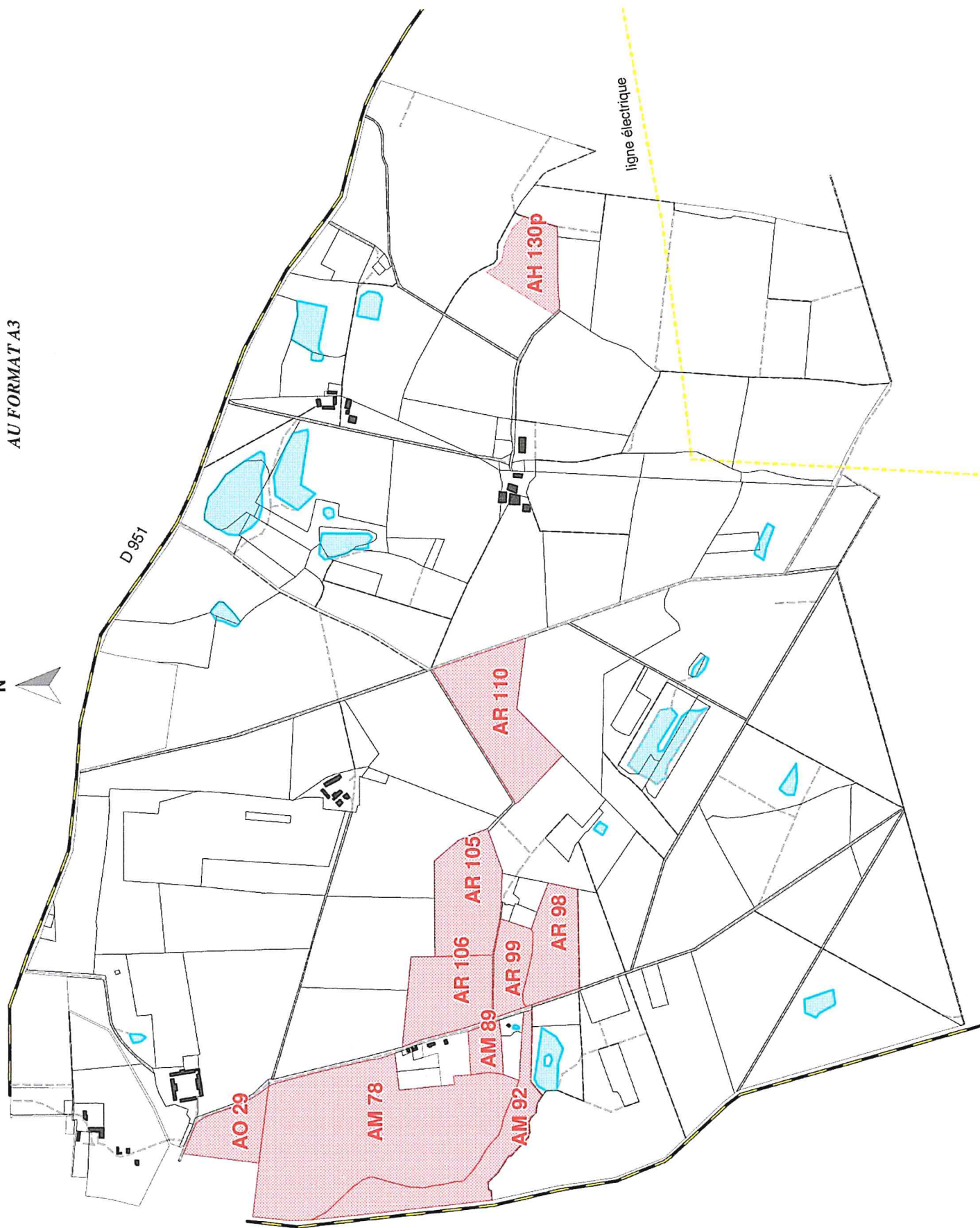
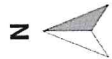

PHOTO 52



**SCI DES CARRIERES
PROJET SEMIS**
Sur fonds de carte
de la propriété

Echelle : 1/10.000
AU FORMAT A3



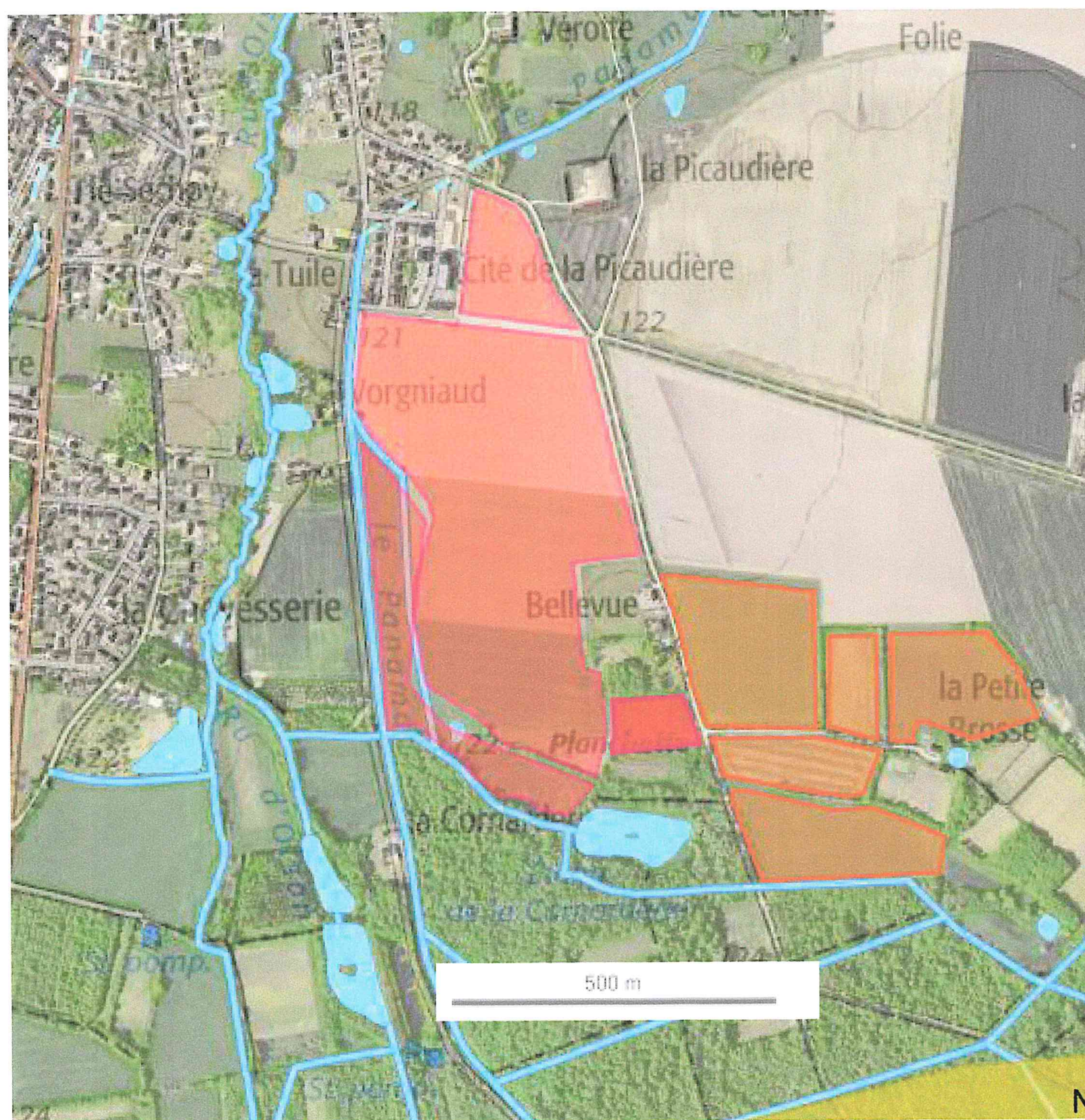

SCI DES CARRIERES NATURA 2000

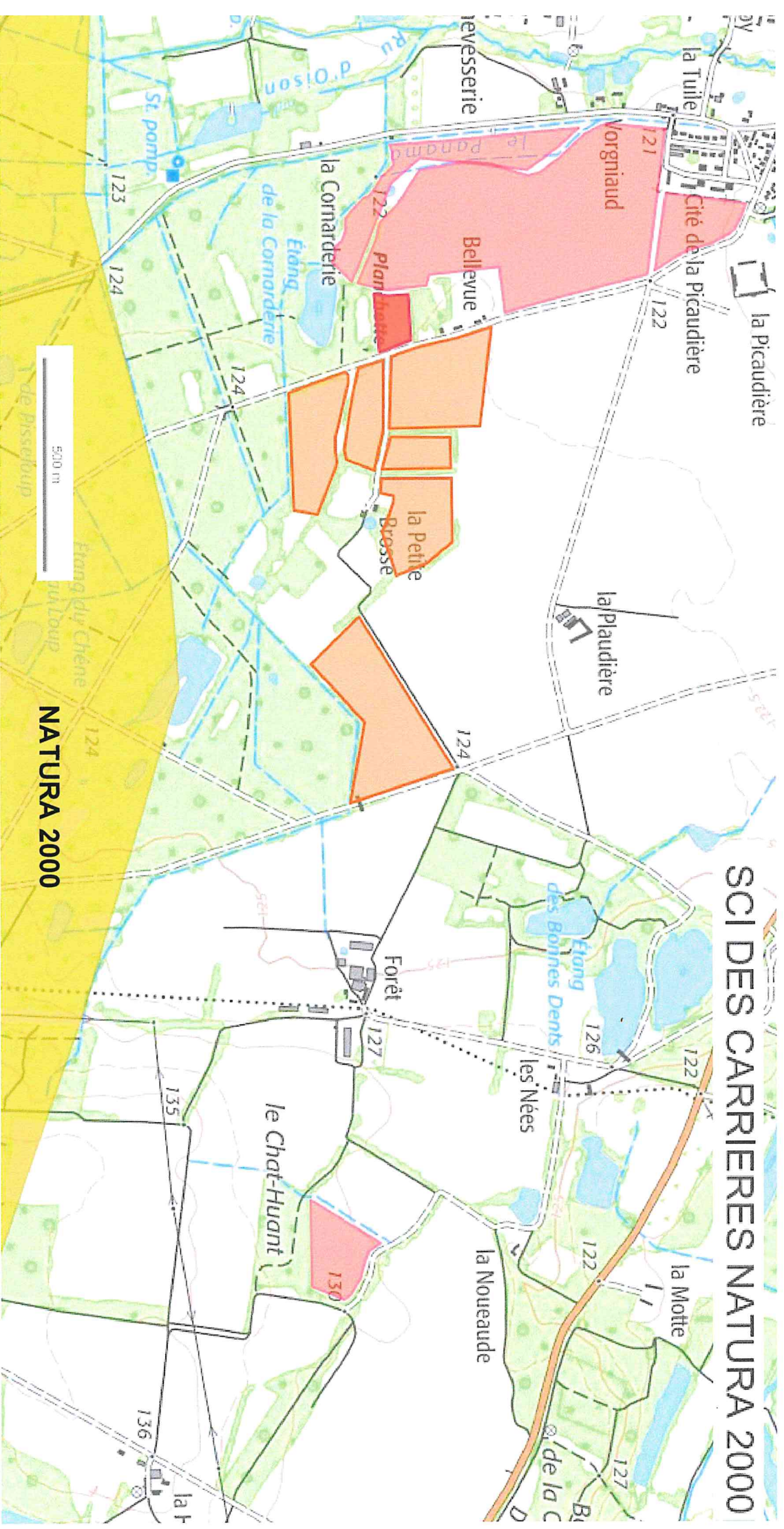

NATURA 2000