

DEMANDE D'AUTORISATION DE DÉFRICHEMENT

Articles L.341-3, R.341-1 et suivants du code forestier

(Avant de remplir cette demande, veuillez lire attentivement la notice d'information)

Veuillez transmettre l'original de la demande avec ses pièces-jointes, à la Direction Départementale des Territoires (et de la Mer) du département principal dans lequel se situe les défrichements ou à la Direction de l'Alimentation, de l'Agriculture et de la Forêt (DAAF) pour les DOM, selon l'une des modalités suivantes :

1- par courrier en recommandé avec avis de réception

2- par remise sur place à la DDT(M) ou à la DAAF, contre un récépissé de dépôt

3- par téléprocédure accessible par internet : <https://agriculture-portail.6tzen.fr/default/requests/cerfa13632/>

Si votre projet est à cheval sur plusieurs départements, il vous faudra plusieurs autorisations : vous devez transmettre dans les mêmes conditions, une copie de votre demande comportant la totalité de votre projet (sans ses pièces-justificatives), à chacun des autres départements concernés. Pour la téléprocédure, si vous avez bien renseigné dans le formulaire les départements de votre projet, ces différentes transmissions se feront automatiquement.

Dans tous les cas, veuillez conserver un exemplaire de votre demande.

RÉSERVÉ À L'ADMINISTRATION

À L'USAGE DU MINISTÈRE EN CHARGE DES FORÊTS – NE RIEN INSCRIRE DANS CETTE SECTION GRISÉE

N° DOSSIER : _____ DATE DE RÉCEPTION : | | | | / | | | / | | | |

IDENTIFICATION DU DEMANDEUR

POUR TOUS LES DEMANDEURS (la liste des pièces à joindre figure en page 3)

N° SIRET : 39319265300052 OU N° PACAGE : | | | | | | | | OU

N° NUMAGRIT* : | | | | | | | | OU Si aucun numéro attribué, cocher la case ☐

*attribué par le ministère chargé de l'agriculture pour les usagers n'ayant pas de N° SIRET

POUR LES DEMANDEURS PERSONNES PHYSIQUES (joindre pièce 11, le cas échéant)

Nom, prénom du demandeur : Madame ☐ Monsieur ☐

né(e) le | | | | / | | | / | | | | à : _____ dépt : | | | | Pays : _____

Nom, prénom du représentant mandaté pour présenter la demande, le cas échéant : _____

POUR LES DEMANDEURS EN INDIVISION (joindre pièce 11)

Nom de l'indivision demandeuse : _____

Nom, prénom du représentant mandaté pour présenter la demande : Madame ☐ Monsieur ☐

né(e) le | | | | / | | | / | | | | à : _____ dépt : | | | | Pays : _____

POUR LES DEMANDEURS PERSONNES MORALES (joindre pièce 12 ou 13)

Raison sociale et type de société ou collectivité demandeuse : SAS FERTE

Nom et Prénom du représentant habilité à déposer la demande : SUPPLISSON ERIC

Nom, Prénom du responsable de projet (si différent) : _____

COORDONNÉES DU BÉNÉFICIAIRE DE L'AUTORISATION

Adresse du demandeur : 19-21 avenue Narane SIAULIERE compléments d'adresse : _____

Code postal : 78140 Commune : VELIZY VILLA COUBLAY

Coordonnées de contact du demandeur ☐ ou de son représentant ☐ ou de son responsable de projet ☐ (cocher la case correspondante) :

Téléphone : | | | | | | | | ; | | | | | | | |

Fixe

Mobile

Mél : _____

LA DEMANDE D'AUTORISATION DE DÉFRICHER PORTE SUR LES TERRAINS SUIVANTS : (joindre pièce 1 et 2)

Dénomination de la propriété ou du massif contenant les terrains à défricher : _____

N° DÉPARTEMENT - COMMUNE	SECTION	N° PARCELLE	SURFACE DE LA PARCELLE ENTIERE	SURFACE À DÉFRICHER PAR PARCELLE	CLASSEMENT AU PLU (1)
LA FERTE ST ALBIN	AD	171	3 ha 09 a 86 ca (m²)	0 ha 80 a 00 ca (m²)	LI I
		178	0 ha 59 a 11 ca (m²)	0 ha 49 a 11 ca (m²)	UI
		182	1 ha 80 a 42 ca (m²)	0 ha 20 a 00 ca (m²)	UI
			ha a ca (m²)	ha a ca (m²)	
			ha a ca (m²)	ha a ca (m²)	
			ha a ca (m²)	ha a ca (m²)	
			ha a ca (m²)	ha a ca (m²)	
			ha a ca (m²)	ha a ca (m²)	
			ha a ca (m²)	ha a ca (m²)	
			ha a ca (m²)	ha a ca (m²)	
			ha a ca (m²)	ha a ca (m²)	
			ha a ca (m²)	ha a ca (m²)	
			ha a ca (m²)	ha a ca (m²)	
			ha a ca (m²)	ha a ca (m²)	
			ha a ca (m²)	ha a ca (m²)	

(1) Si la commune a un Plan Local d'Urbanisme, préciser le classement de la parcelle au moment du dépôt de la demande et notamment si elle est classée en «Espace Boisé Classé» (EBC).

CARACTÉRISTIQUES DU PROJET

Surface totale à défricher : 1 ha 19 a 11 ca (m²)

N° du département unique ou principal des travaux : 45

Autres départements concernés par les travaux : N° de département 2 : N° de département 3 :

Destination principale des terrains après défrichement (pour les destinations agricoles, préciser prairie, culture, vigne,...) :

création de bassins de rétention et parking (AD 182)

Projet nécessitant un permis de construire (cocher la case si "oui") : ☐

PROPRIÉTAIRE DES TERRAINS À DÉFRICHER ET SES AYANTS DROIT : (joindre pièce 3 et 7 si ayants droit)

NOM ET PRÉNOM OU RAISON SOCIALE	QUALITÉ (indivisaire, usufruitier, nu-propriétaire,...)	ADRESSE	TÉLÉPHONE

LISTE DES PIÈCES JUSTIFICATIVES À JOINDRE À VOTRE DEMANDE (ARTICLE R.341-1 DU CODE FORESTIER)

N°	Pièces	Dans quels cas fournir cette pièce ?	Pièce jointe
1	Plan de situation (extrait de carte au 1/25000 ^{ème} ou au 1/50000 ^{ème}) localisant les terrains à défricher et la commune la plus proche ;	Tous demandeurs	<input checked="" type="checkbox"/>
2	Le ou les extraits des feuilles du plan cadastral contenant les parcelles concernées et précisant l'emprise des surfaces à défricher pour les besoins du projet (emprise du bâti, des aires de travail, des accès et stationnements, des réseaux de raccordement,...) ;	Tous demandeurs	<input checked="" type="checkbox"/>
3	Attestation de propriété (relevé de propriété de moins de 6 mois délivré par les Services des Impôts Fonciers ou acte notarié à jour) ;	Tous demandeurs	<input type="checkbox"/>
4	Échéancier prévisionnel des travaux de défrichement ;	Exploitant de carrière	<input type="checkbox"/>
Projets susceptibles d'avoir un impact sur l'environnement :			
5	Évaluation des incidences Natura 2000. Cette évaluation peut être intégrée à l'étude d'impact ou à la demande d'examen au cas par cas ;	Défrichement impactant ou susceptible d'impacter un site Natura 2000	<input type="checkbox"/>
6	<ul style="list-style-type: none"> Décision de l'Autorité environnementale portant dispense de la réalisation d'une étude d'impact ; ou dans le cas contraire : Etude d'impact ; 	Défrichement de 0,5 ha à moins de 25 ha	<input type="checkbox"/>
7	Étude d'impact ;	Défrichement à partir de 25 ha	<input type="checkbox"/>
Pièces justifiant de la maîtrise foncière des terrains :			
8	Les pièces justifiant de l'accord exprès du propriétaire des terrains (ou de son représentant mandaté) si ce dernier n'est pas le demandeur ;	Demandeurs non propriétaires (hors cas des pièces 9 et 10)	<input type="checkbox"/>
9	Copie de la déclaration d'utilité publique ;	Si le demandeur peut bénéficier de l'expropriation pour cause d'utilité publique	<input type="checkbox"/>
10	Accusé de réception de l'envoi au propriétaire de la demande d'autorisation de défrichement ;	Si le demandeur bénéficie d'une servitude pour le transport ou la distribution d'énergie prévue au 1° du R341-1 du code forestier	<input type="checkbox"/>
Habilitation du signataire à déposer la demande :			
11	Mandat autorisant le mandataire à déposer la demande ;	Particuliers non propriétaires, indivisions	<input type="checkbox"/>
12	L'acte autorisant le représentant qualifié de la personne morale à déposer la demande (Délibération du conseil d'administration, extrait Kbis de moins de 6 mois,...) ;	Personne morale autre qu'une collectivité	<input type="checkbox"/>
13	Délibération de l'assemblée délibérante autorisant son représentant à déposer la demande ;	Collectivité	<input type="checkbox"/>

ENGAGEMENTS ET SIGNATURE

Je soussigné (nom et prénom) : BOLF SYLVAIN

- certifie avoir pouvoir pour représenter le demandeur dans le cadre de la présente formalité ;
- certifie l'exactitude de l'ensemble des informations fournies dans le présent formulaire et les pièces jointes.

Au nom du demandeur indiqué en page 1 et pour son compte, je demande l'autorisation de procéder au défrichement des parcelles indiquées page 2 conformément au plan de délimitation joint à ma demande (pièce 2) et m'engage à respecter les conditions qui seront subordonnées à cette autorisation.

Fait le 14 08 2020

cachet (le cas échéant) et signature du demandeur

SAS FERTE
 19-21 av. Dorothée Gaulnier
 78130 Vélizy-Villacoublay
 Tél. 01 39 45 50 00
 SAS au capital de 2 278 125 €
 RCS 5 478 485 NANTERRE

MENTIONS LÉGALES

La loi n°78-17 du 6 janvier 1978 relative à l'informatique, aux fichiers et aux libertés s'applique aux réponses faites sur ce formulaire. Elle garantit un droit d'accès et de rectifications pour les données à caractère personnel vous concernant auprès de l'organisme qui traite votre demande.

Propriétaire 19 AU 21 19 AV MORANE SAULNIER 78140 VELIZY VILLACOUBLAY										PBRSVQ SAS FERTE 146 LA FERTE SAINT-AUBIN										TRES		009		RELEVÉ DE PROPRIÉTÉ		NUMERO COMMUNAL		+00359											
DESIGNATION DES PROPRIETES																		PROPRIETES NON BATIES										EVALUATION										LIVRE FONCIER	
AN	SECTION	N° PLAN	N° VOIRIE	ADRESSE	CODE RIVOLI	N° PARC FT/DP PRIM	S	TAR	SUF	GR/SS GR	CL	NAT CULT	CONTENANCE HA A CA	REVENU CADASTRAL	COLL	NAT EXO RET	AN FRACTION RC EXO	% EXO	TC	Feuille																			
97	AD	170		CHEVAUX	B031		1146A			BT	05		1 37 42	0,74		GC TA		0,13 20																					
97	AD	171		CHEVAUX	B031		1146A			S			3 09 86	0		TS TA		0,67 100																					
97	AD	172		CHEVAUX	B031		1146A			S			46 34	0		C TA		0,15 20																					
97	AD	173		CHEVAUX	B031		1146A			S			54 01	0		GC TA		0,15 20																					
97	AD	174		CHEVAUX	B031		1146A			S			2 76 52	0		TS TA		0,74 100																					
97	AD	175		CHEVAUX	B031		1146A			S			1 94 58	0																									
97	AD	176		CHEVAUX	B031		1146A			S			42 95	0																									
97	AD	177		CHEVAUX	B031		1146A			S			78 63	0																									
97	AD	178		CHEVAUX	B031		1146A			BS	03		59 11	1,95		C TA		0,39 20																					
97	AD	179		CHEVAUX	B031		1146A			S			10 91	0		GC TA		0,39 20																					
97	AD	180		CHEVAUX	B031		1146A			BT	05		2 66 50	1,43		C TA		0,29 20																					
97	AD	182		CHEVAUX	B031		1146A			J	01	PEPIN	1 80 42	116,88		GC TA		0,29 20																					
97	AD	183		CHEVAUX	B031		146A			A			92 74			TS TA		23,38 20																					
97	AD	184		CHEVAUX	B031		146A			Z			87 68	0		GC TA		23,38 20																					
97	AD	185		CHEVAUX	B031		146A			S			29 06	0		TS TA		116,88 100																					
97	AD	186		CHEVAUX	B031		146A			P	02		1 34 34	15,32		C TA		3,06 20																					
97	AD	187		CHEVAUX	B031		146A			S			15 32	0		GC TA		3,06 20																					
97	AD	188		CHEVAUX	B031		146A			L	01		2 17 65	2,37		TS TA		15,32 100																					
97	AD	189		CHEVAUX	B031		146A			A			2 12 45	2,37		C TA		0,47 20																					
97	AD	190		CHEVAUX	B031		146A			S			2 12 45	2,37		GC TA		0,47 20																					
97	AD	191		CHEVAUX	B031		146A			P	01		5 20	45,99		TS TA		2,37 100																					
97	AD	192		CHEVAUX	B031		146A			S			2 00 54	0		C TA		9,2 20																					

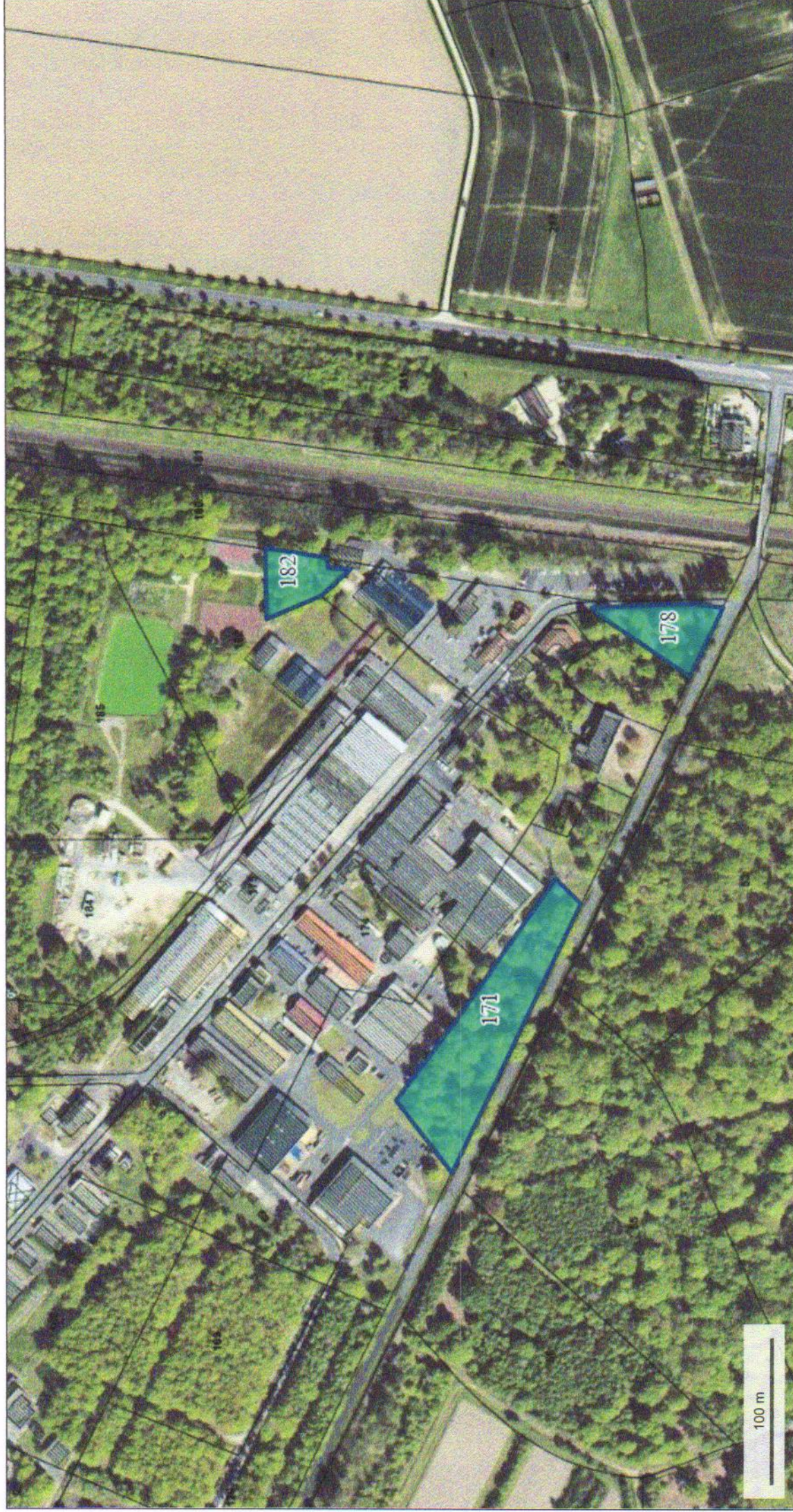

Zon    d fricher. for   de "Chevau" commune de la Fert  Saint Aubin Demande Aout 2020

  IGN 2019 - www.geoportail.gouv.fr/mentions-legales

Longitude : 1  55' 51" E
Latitude : 47  44' 45" N

Département :
LOIRET

Commune :
LA FERTE SAINT-AUBIN

Section : AD
Feuille : 000 AD 01

Échelle d'origine : 1/5000
Échelle d'édition : 1/4000

Date d'édition : 12/08/2020
(fuseau horaire de Paris)

Coordonnées en projection : RGF93CC48
©2017 Ministère de l'Action et des
Comptes publics

DIRECTION GÉNÉRALE DES FINANCES PUBLIQUES

EXTRAIT DU PLAN CADASTRAL

Le plan visualisé sur cet extrait est géré
par le centre des impôts foncier suivant :
Pôle Topographique de Gestion
Cadastrale
131 RUE DU FAUBOURG BANNIER
CITE ADMINISTRATIVE COLIGNY 45042
45042 ORLEANS CEDEX 1
tél. 02-38-24-45-76 -fax 02-38-24-45-65
ptgc.450.orleans@dgfip.finances.gouv.fr

Cet extrait de plan vous est délivré par :

cadastre.gouv.fr

 Zones à défricher
objet de la demande
d'Asut 2020

