

Sommaire	
Numéro de la feuille	Nom de la feuille
00	PAGE DE GARDE
01	PLANS DE SITUATION
02	PLAN DES ABORDS SUR PROJET
03	PLAN DE MASSE - ETAT ACTUEL
04	PLAN DE MASSE - ETAT PROJETE
05	PLAN DE MASSE PAYSAGER
06	INSERTION PAYSAGERE
07	PHOTOGRAPHIES ENVIRONNEMENT PROCHE
08	PHOTOGRAPHIES ENVIRONNEMENT LOINTAIN



BUREAU D'ETUDES ET DE CONCEPTION
2 rue Alexander Calder - 37320 TRUYES
Tél: 02 47 43 39 14 - Fax: 02 47 43 38 31
E-mail: secretariat@clconcept.fr



15 RUE DES GOUBINS 37260 - MONTS
07 64 14 83 38
TIEFENSEE.ARCHI@GMAIL.COM

Création d'un supermarché ALDI 29, Route de Blois (RD 956) - 41130 SELLES-SUR-CHER

Maître d'Ouvrage:

IMMALDI ET COMPAGNIE SAS
13 rue Clément Ader
77230 DAMMARTIN EN GOELE

Références:

2018-15

Echelle:

A	K
B	L
C	M
D	N
E	O
F	P
G	Q
H	R
I	S
J	T

Date: 05.10.2020

DEMANDE D'EXAMEN AU CAS PAR CAS

N° Plan:

00

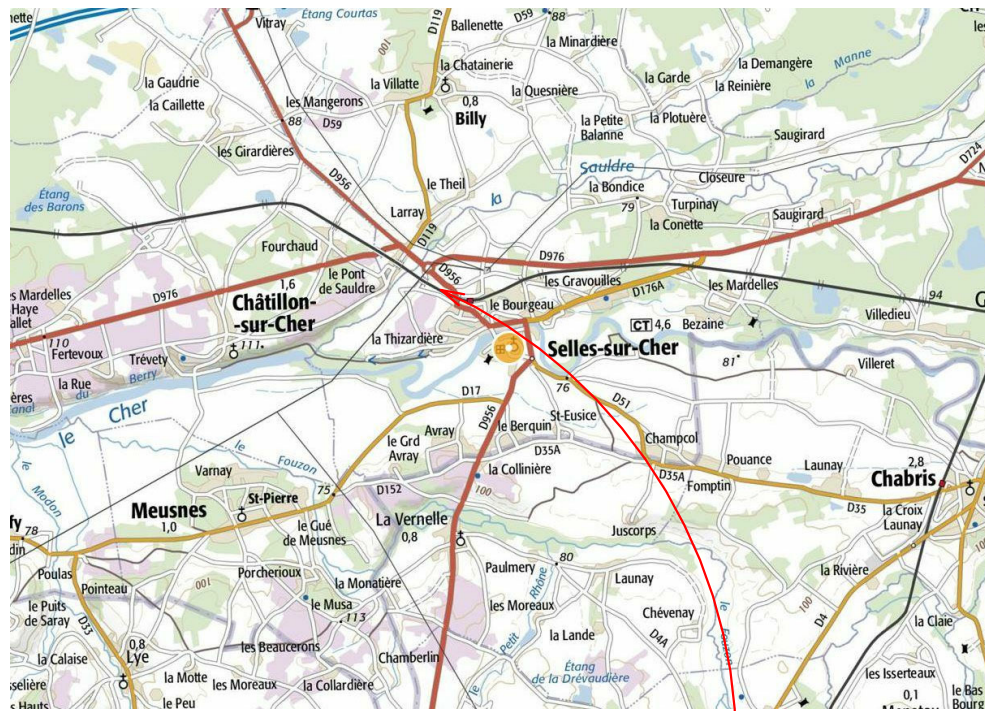

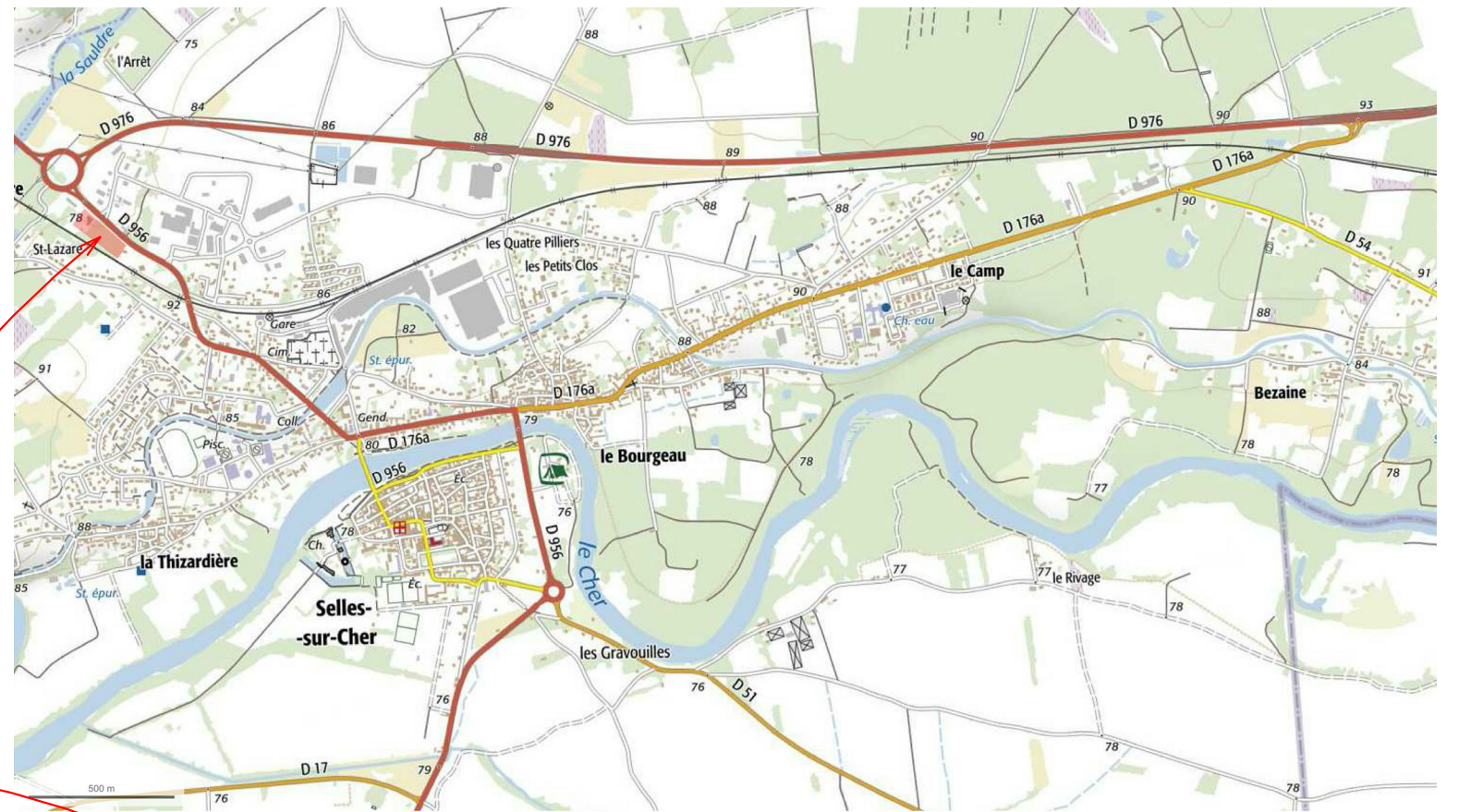

Projet de création d'un ALDI
29, Rte de Blois - 41130 SELLES-SUR-CHER

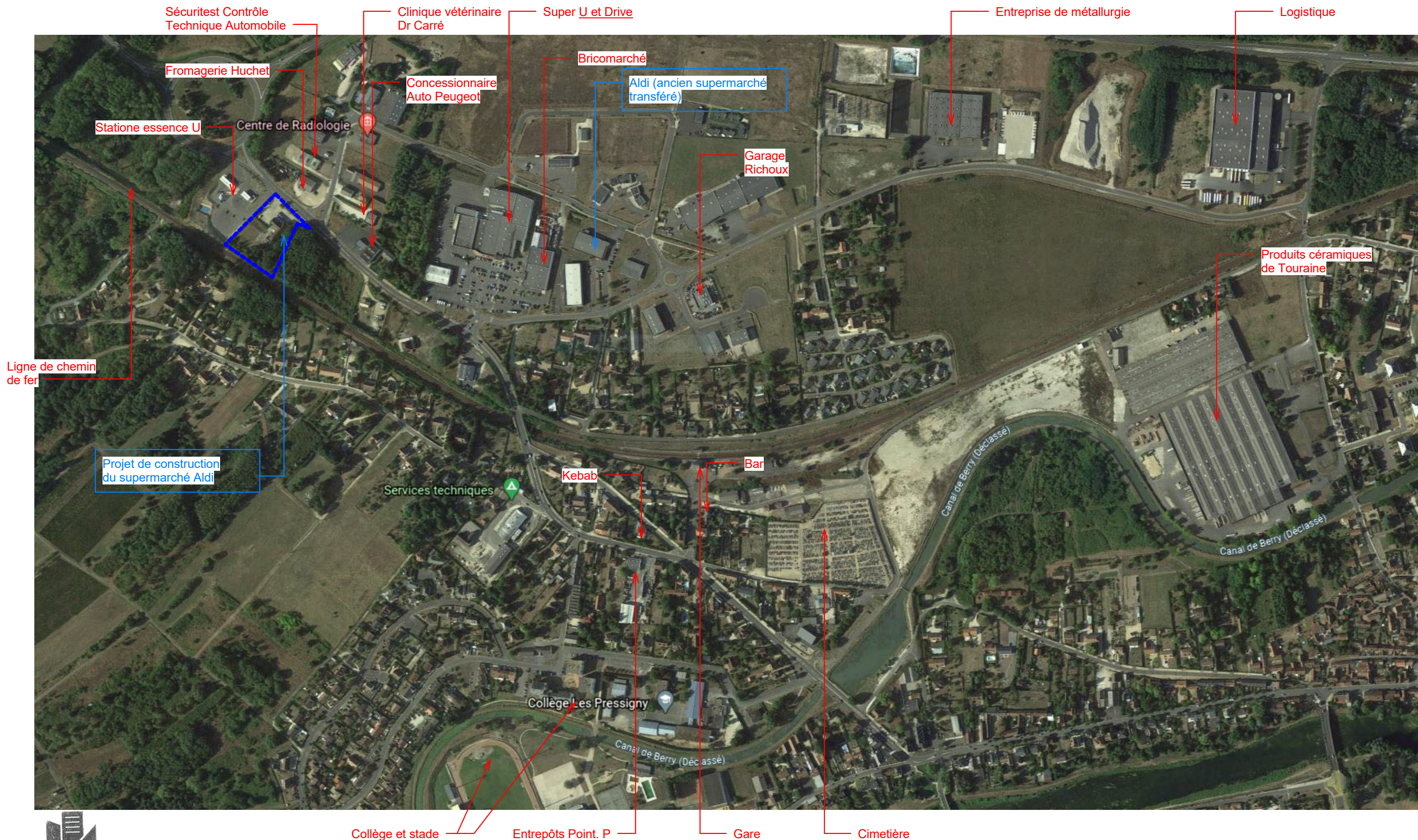

<p>Projet</p> <p>Création d'un supermarché ALDI</p> <p>29, Route de Blois (RD 956) - 41130 SELLES-SUR-CHER</p>	<p>Maitre de l'ouvrage :</p> <p>IMMALDI ET COMPAGNIE SAS 13 rue Clément Ader 77230 DAMMARTIN EN GOELE</p>	<p>Référence :</p> <p>2018-15</p>		
<p>Plan</p> <p>DEMANDE D'EXAMEN AU CAS PAR CAS</p>	<p>PLANS DE SITUATION</p>	<p>Echelle :</p> <p>Plan n° :</p> <p>01</p>	<p>Date :</p> <p>05.10.2020</p>	<p>BUREAU D'ETUDES ET DE CONCEPTIONS 2 RUE ALEXANDER CALDER - 37320 TRUYES TEL : 02 47 43 39 14 - FAX : 02 47 43 38 31 E-MAIL : secretariat@concept.fr</p> <p>15 RUE DES GOUBINS 37260 - MONTS 07 64 14 83 58 TIEFENSEE_ARCHI@GMAIL.COM</p>



<p>Projet</p> <p>LUCIA TIEFENSEE Architecte DE-HMONP 07.64.14.83.58 TIEFENSEE.ARCHI@GMAIL.COM</p> <p>Création d'un supermarché ALDI 29, Route de Blois (RD 956) - 41130 SELLES-SUR-CHER</p>	<p>Maître de l'ouvrage :</p> <p>IMMALDI ET COMPAGNIE SAS 13 rue Clément Ader 77230 DAMMARTIN EN GOELE</p>	<p>Référence :</p> <p>2018-15</p>	 <p>C O N C E P T</p>	 <p>LUCIA TIEFENSEE Architecte DE-HMONP 15 RUE DES GOUBINS 37260 - MONTS 07 64 14 83 58 TIEFENSEE.ARCHI@GMAIL.COM</p>	
<p>Plan</p> <p>DEMANDE D'EXAMEN AU CAS PAR CAS</p>		<p>PLAN DES ABORDS SUR PROJET</p>			<p>BUREAU D'ETUDES ET DE CONCEPTIONS 2 RUE ALEXANDER CALDER - 37320 TRUYES TEL : 02 47 43 39 14 - FAX : 02 47 43 38 31 E-MAIL : secretariat@elconcept.fr</p>
		<p>Echelle :</p>	<p>Plan n° :</p> <p>02</p>	<p>Date :</p> <p>05.10.2020</p>	

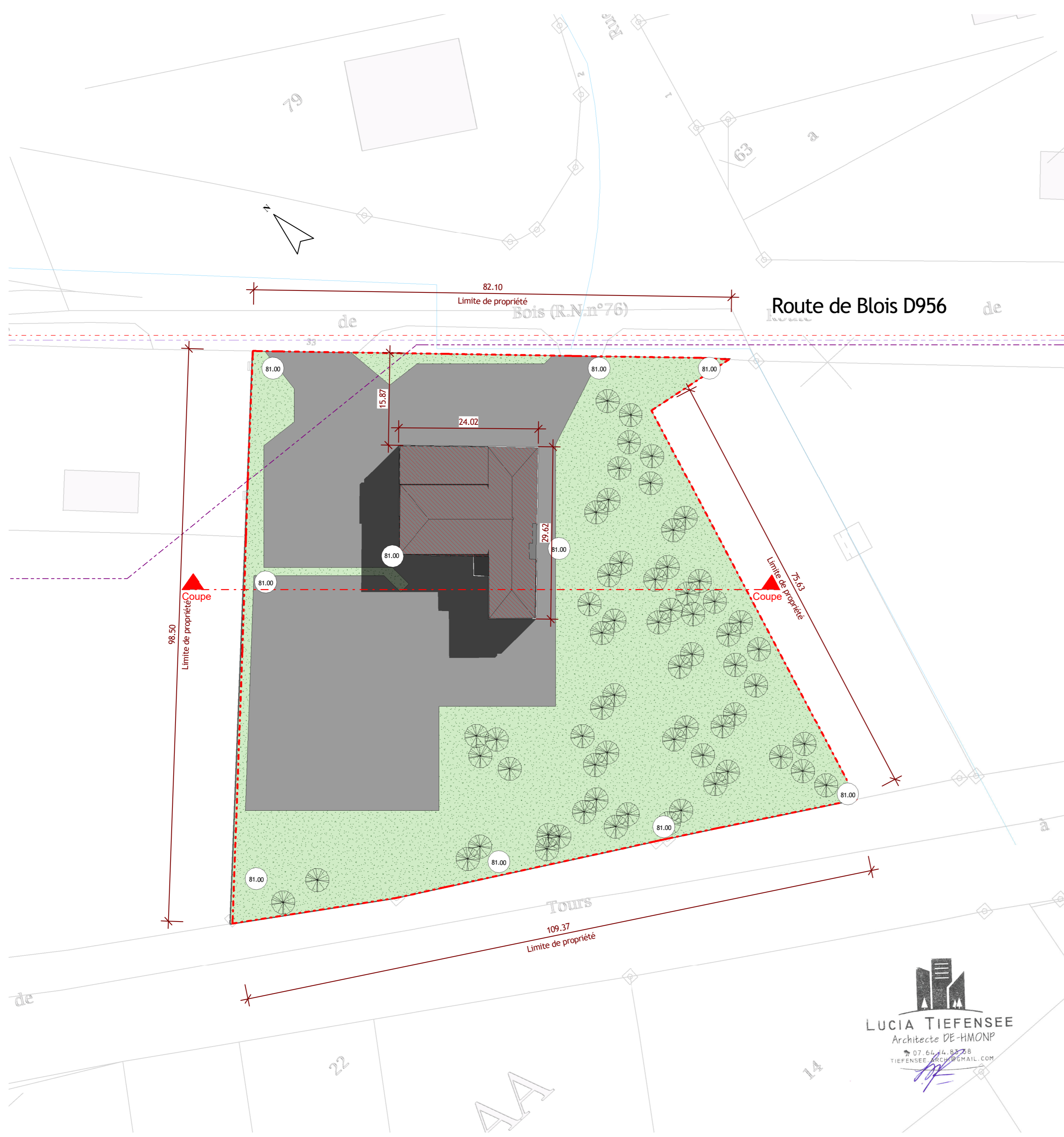

LEGENDE

- Réseau ELEC
- Réseau EU
- Réseau AEP
- Réseau TEL
- Arbres existants
- Limite de propriété
- 00.00 Côtes altimétrique estimées
- Bâtiment existant (490 m²) à démolir



BUREAU D'ETUDES ET DE CONCEPTION
2 rue Alexander Calder - 37320 TRUVES
Tel: 02 47 43 39 14 - Fax: 02 47 43 38 31
E-mail: secretariat@clconcept.fr



15 RUE DES GOUBINS 37260 - MONTS
07 64 14 83 38
TIEFENSEE.ARCHI@GMAIL.COM

Création d'un supermarché ALDI 29, Route de Blois (RD 956) - 41130 SELLES-SUR-CHER

Maitre d'Ouvrage: IMMALDI ET COMPAGNIE SAS
13 rue Clément Ader
77230 DAMMARTIN EN GOELE

Références:
2018-15

PLAN DE MASSE - ETAT ACTUEL

Echelle:
1 : 500

A	K
B	L
C	M
D	N
E	O
F	P
G	Q
H	R
I	S
J	T

DEMANDE D'EXAMEN AU CAS PAR CAS

N° Plan:
03

Date: **05.10.2020**

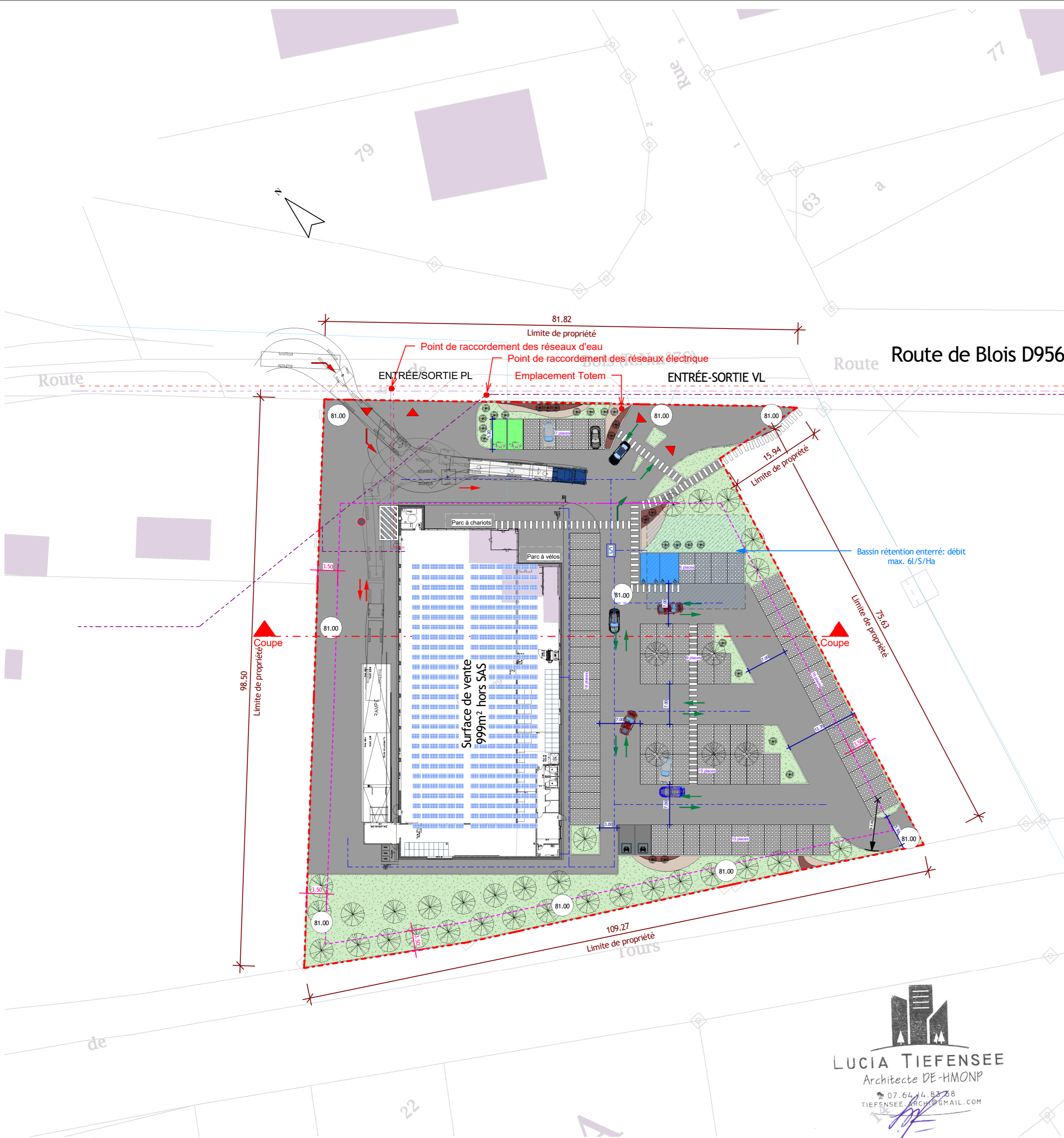

LEGENDE

- Limite de propriété
- Limite de constructibilité
- ~~~~~ Circulation piétons
- Circulation véhicules légers
- Circulation poids lourds
- panneaux photovoltaïques
- Arbres plantés
- Espace verts
- Voirie/circulation
- Réseau EP
- Réseau ELEC
- Réseau EU
- Réseau AEP
- Réseau TEL
- Place de stationnement Chaussée drainante
- Place de stationnement Borne électrique
- Place de stationnement Co-Voiturage
- Place de stationnement Place PMR



BUREAU D'ETUDES ET DE CONCEPTION
2 rue Alexander Calder - 37320 TRUVES
Tel: 02 47 43 39 14 - Fax: 02 47 43 38 31
E-mail: secretariat@clconcept.fr



Architecte DE-HMONP
15 RUE DES GOUBINS 37260 - MONTS
07 64 14 83 38
TIEFENSEE.ARCHI@GMAIL.COM

Création d'un supermarché ALDI
29, Route de Blois (RD 956) - 41130 SELLES-SUR-CHER

Maitre d'Ouvrage: IMMALDI ET COMPAGNIE SAS
13 rue Clément Ader
77230 DAMMARTIN EN GOELE

Références:
2018-15

PLAN DE MASSE - ETAT PROJETE

Echelle:
1 : 500

A	K
B	L
C	M
D	N
E	O
F	P
G	Q
H	R
I	S
J	T

Date: 05.10.2020

DEMANDE D'EXAMEN AU CAS PAR CAS

N° Plan:
04

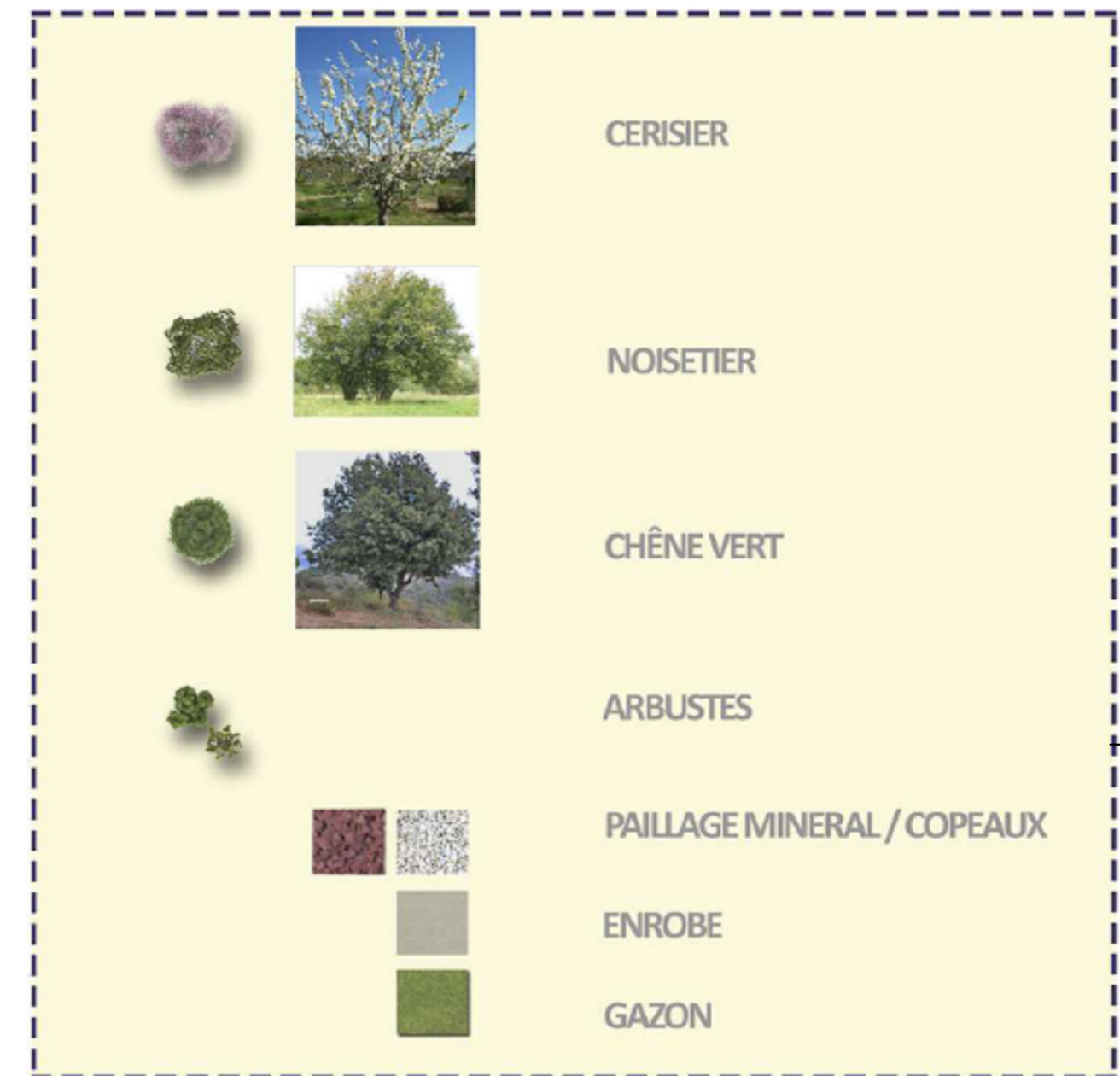

BUREAU D'ETUDES ET DE CONCEPTION
2 rue Alexander Calder - 37320 TRUVES
Tel: 02 47 43 39 14 - Fax: 02 47 43 38 31
E-mail: secretariat@clconcept.fr



LUCIA TIEFENSEE
Architecte DE-HMONP
15 RUE DES GOUBINS 37260 - MONTS
07 64 14 83 38
TIEFENSEE.ARCHI@GMAIL.COM

Création d'un supermarché ALDI 29, Route de Blois (RD 956) - 41130 SELLES-SUR-CHER

Maitre d'Ouvrage: IMMALDI ET COMPAGNIE SAS
13 rue Clément Ader
77230 DAMMARTIN EN GOELE

Références:
2018-15

PLAN DE MASSE PAYSAGER

Echelle:
1 : 500

A	K
B	L
C	M
D	N
E	O
F	P
G	Q
H	R
I	S
J	T

DEMANDE D'EXAMEN AU CAS PAR CAS

N° Plan:
05

Date: **05.10.2020**



Projet		Création d'un supermarché ALDI		29, Route de Blois (RD 956) - 41130 SELLES-SUR-CHER		Maitre de l'ouvrage : IMMALDI ET COMPAGNIE SAS 13 rue Clément Ader 77230 DAMMARTIN EN GOELE		Référence : 2018-15					
						INSERTION PAYSAGERE				BUREAU D'ETUDES ET DE CONCEPTIONS 2 RUE ALEXANDER CALDER - 37320 TRUYES TEL : 02 47 43 39 14 - FAX : 02 47 43 38 31 E-MAIL : secretariat@clconcept.fr		15 RUE DES GOUBINS 37260 - MONTS 07 64 14 83 38 TIEFENSEE.ARCHI@GMAIL.COM	
Plan		DEMANDE D'EXAMEN AU CAS PAR CAS		Echelle :		Plan n° : 06		Date : 05.10.2020					



Vue 01 - PC07A



Vue 02 - PC07B





LUCIA TIEFENSEE
Architecte DE-HMONP
07.64.14.83.38
TIEFENSEE.ARCHI@GMAIL.COM

Projet	Création d'un supermarché ALDI	Maitre de l'ouvrage : IMMALDI ET COMPAGNIE SAS 13 rue Clément Ader 77230 DAMMARTIN EN GOELE		Référence : 2018-15		 LUCIA TIEFENSEE Architecte DE-HMONP 15 RUE DES GOUBINS 37260 - MONTS 07 64 14 83 38 TIEFENSEE.ARCHI@GMAIL.COM
	29, Route de Blois (RD 956) - 41130 SELLES-SUR-CHER	PHOTOGRAPHIES ENVIRONNEMENT PROCHE				
Plan	DEMANDE D'EXAMEN AU CAS PAR CAS	Echelle :	Plan n° : 07	Date : 05.10.2020	BUREAU D'ETUDES ET DE CONCEPTIONS 2 RUE ALEXANDER CALDER - 37320 TRUYES TEL : 02 47 43 39 14 - FAX : 02 47 43 38 31 E-MAIL : secretariat@elconcept.fr	





Vue 03 - PC08A



Vue 04 - PC08B

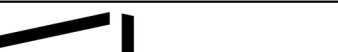

Projet	Création d'un supermarché ALDI 29, Route de Blois (RD 956) - 41130 SELLES-SUR-CHER	Maitre de l'ouvrage : IMMALDI ET COMPAGNIE SAS 13 rue Clément Ader 77230 DAMMARTIN EN GOELE		Référence : 2018-15		
		PHOTOGRAPHIES ENVIRONNEMENT LOINTAIN				
Plan	DEMANDE D'EXAMEN AU CAS PAR CAS	Echelle :	Plan n° : 08	Date : 05.10.2020	<p>BUREAU D'ETUDES ET DE CONCEPTIONS 2 RUE ALEXANDER CALDER - 37320 TRUYES TEL : 02 47 43 39 14 - FAX : 02 47 43 38 31 E-MAIL : secretariat@elconcept.fr</p>	<p>15 RUE DES GOUBINS 37260 - MONTS 07 64 14 83 38 TIEFENSEE.ARCHI@GMAIL.COM</p>