

Plan de situation : boisement de terres agricoles

Propriétaires - exploitants : Monsieur et Madame Jean-François de LA MOTTE

Adresse : Le Champbertault 37350 La Celle Guenand

Surface à boiser : 29,80 ha



Echelle : 1 cm = 250 mètres
Carte réalisée en février 2021

Département :
INDRE ET LOIRE

Commune :
LA CELLE GUENAND

Section : YA
Feuille : 000 YA 01

Échelle d'origine : 1/2000
Échelle d'édition : 1/5000

Date d'édition : 09/10/2020
(fuseau horaire de Paris)

Coordonnées en projection : RGF93CC47
©2017 Ministère de l'Action et des
Comptes publics

DIRECTION GÉNÉRALE DES FINANCES PUBLIQUES

EXTRAIT DU PLAN CADASTRAL

Le plan visualisé sur cet extrait est géré
par le centre des impôts foncier suivant :
SDIF TOURS
40 rue Edouard Vaillant 37060
37060 TOURS cedex
tél. 02.47.21.71.62 -fax
ptgc.indre-et-loire@dgfip.finances.gouv.fr

Cet extrait de plan vous est délivré par :

cadastre.gouv.fr

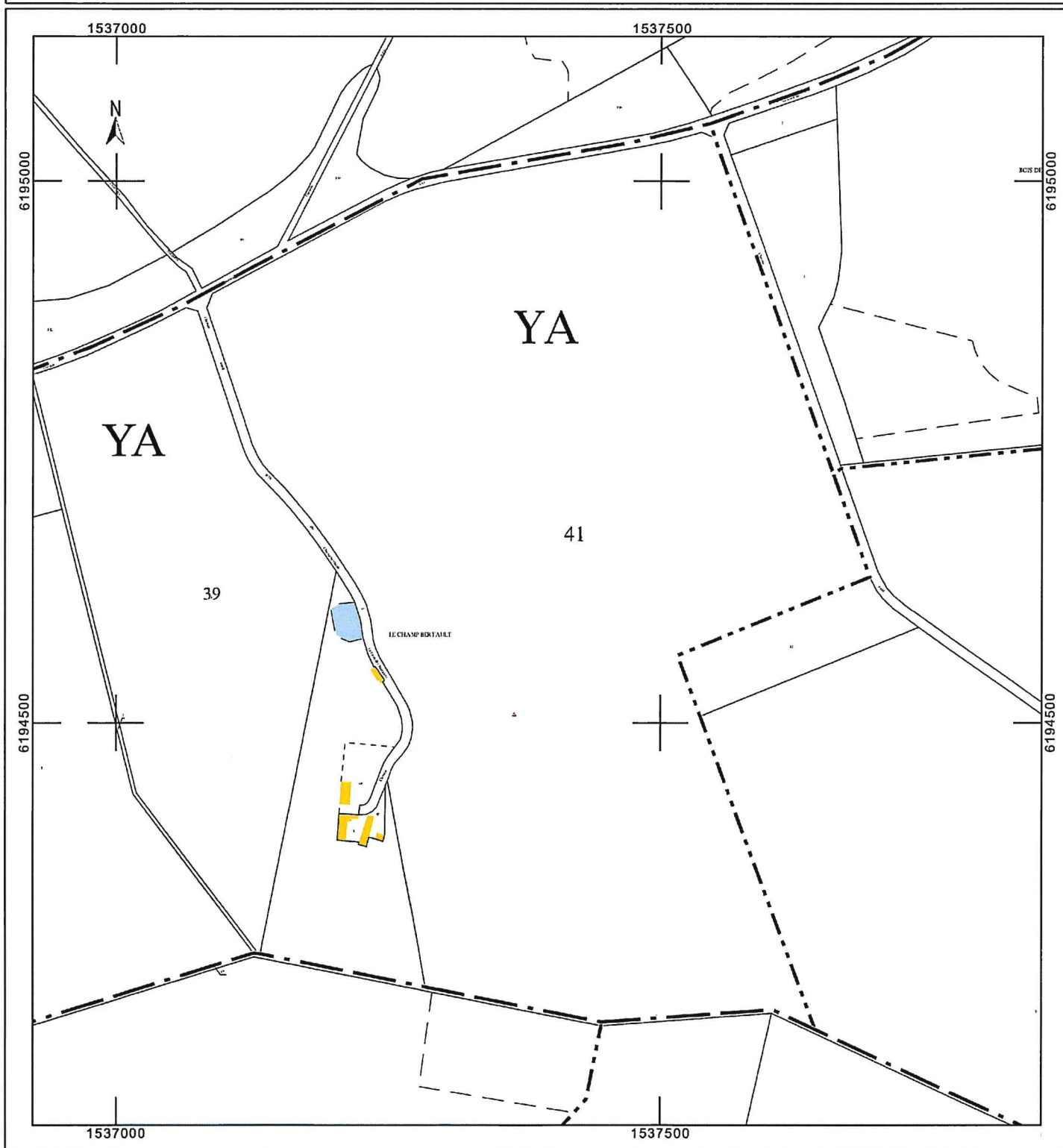

Plan détaillé : boisement de terres agricoles

Propriétaires - exploitants : Monsieur et Madame Jean-François de LA MOTTE

Adresse : Le Champbertault 37350 La Celle Guenand

Surface à boiser : 29,80 ha

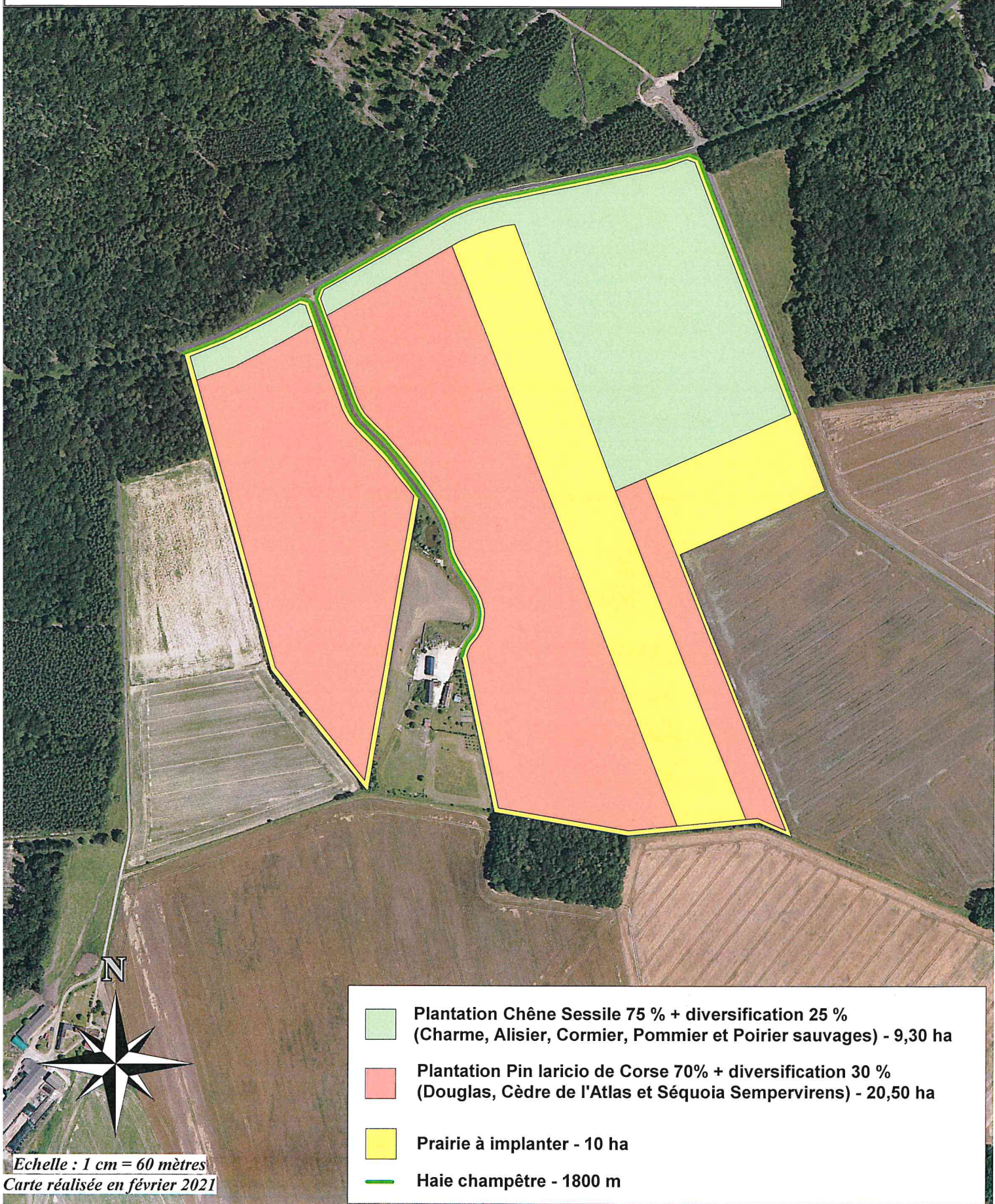



Photographie 1 de la parcelle YA-39 - prise le 25 février 2021



Photographie 2 de la parcelle YA-41 - prise le 25 février 2021



Photographie 3, vue d'ensemble - prise le 25 février 2021

Localisation géographique des prises de vues

