

Département du Loiret (45)

Commune de Villemurlin

Etangs de la Mousseuse

- Régularisation des étangs -

Localisation de la zone de projet

Version/Indice : 2104a
Date : Avril 2021
Edition : ECO



Agence Centre
ZAC du Moulin
803 boulevard Duhamel du
Monceau
CS 30602
45166 OLIVET Cedex

Format : A3
Echelle : 1/4000

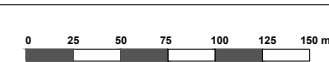

Département du Loiret (45)

Commune de Villemurlin

Etangs de la Mousseuse

- Régularisation des étangs -

Localisation de la zone de projet

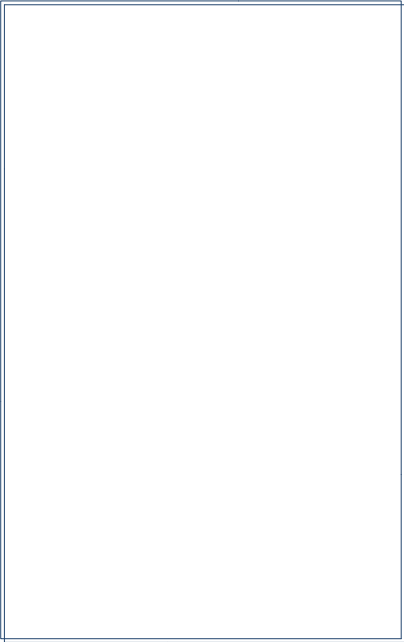

Version/Indice : 2104a
Date : Avril 2021
Edition : ECO

Agence Centre

ZAC du Moulin

803 boulevard Duhamel du

Monceau

CS 30602

45166 OLIVET Cedex

Format : A3

Echelle : 1/4000

0

25

50

75

100

125

150 m



Département du Loiret (45)
Commune de Villemurlin

Etangs de la Mousseuse

- Régularisation des étangs -

Localisation de la zone de projet

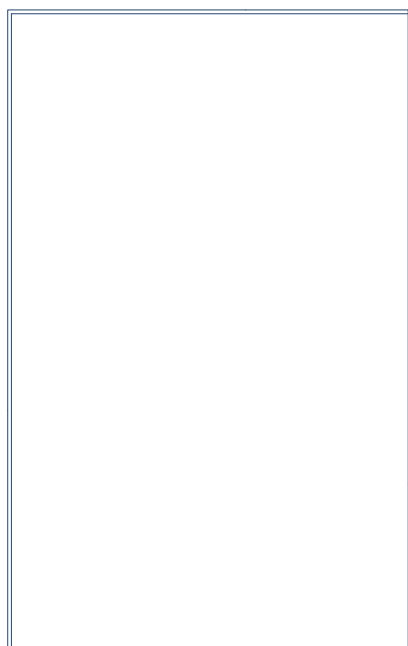

Version/Indice : 2104a
Date : Avril 2021
Edition : ECO



Agence Centre
ZAC du Moulin
803 boulevard Duhamel du
Monceau
CS 30602
45166 OLIVET Cedex

Format : A3
Echelle : 1/1250



Département du Loiret (45)
Commune de Villemurlin

Etangs de la Mousseuse

- Régularisation des étangs -

Localisation de la zone de projet

Version/Indice : 2104a
Date : Avril 2021
Edition : ECO



Agence Centre
ZAC du Moulin
803 boulevard Duhamel du
Monceau
CS 30602
45166 OLIVET Cedex

Format : A3
Echelle : 1/1250



Département du Loiret (45)
Commune de Villemurlin

Etangs de la Mousseuse

- Régularisation des étangs -

Localisation de la zone de projet

Version/Indice : 2104a
Date : Avril 2021
Edition : ECO



Agence Centre
ZAC du Moulin
803 boulevard Duhamel du
Monceau
CS 30602
45166 OLIVET Cedex

Format : A3
Echelle : 1/750

0 5 10 15 20 25 m

Etang de la ferme

Dispositif de trop-plein
Surverse + buse Ø400

Vidange de fond
Vanne + buse Ø400

Surface bassin : 9 360 m²
Surface en eau : 7 265 m²



Département du Loiret (45)
Commune de Villemurlin

Etangs de la Mousseuse

- Régularisation des étangs -

Localisation de la zone de projet

Version/Indice : 2104a
Date : Avril 2021
Edition : ECO



Agence Centre
ZAC du Moulin
803 boulevard Duhamel du
Monceau
CS 30602
45166 OLIVET Cedex

Format : A3
Echelle : 1/750

0 5 10 15 20 25 m



Département du Loiret (45)
Commune de Villemurlin

Etangs de la Mousseuse

- Régularisation des étangs -

Localisation de la zone de projet

Version/Indice : 2104a
Date : Avril 2021
Edition : ECO



Agence Centre
ZAC du Moulin
803 boulevard Duhamel du
Monceau
CS 30602
45166 OLIVET Cedex

Format : A3
Echelle : 1/1250

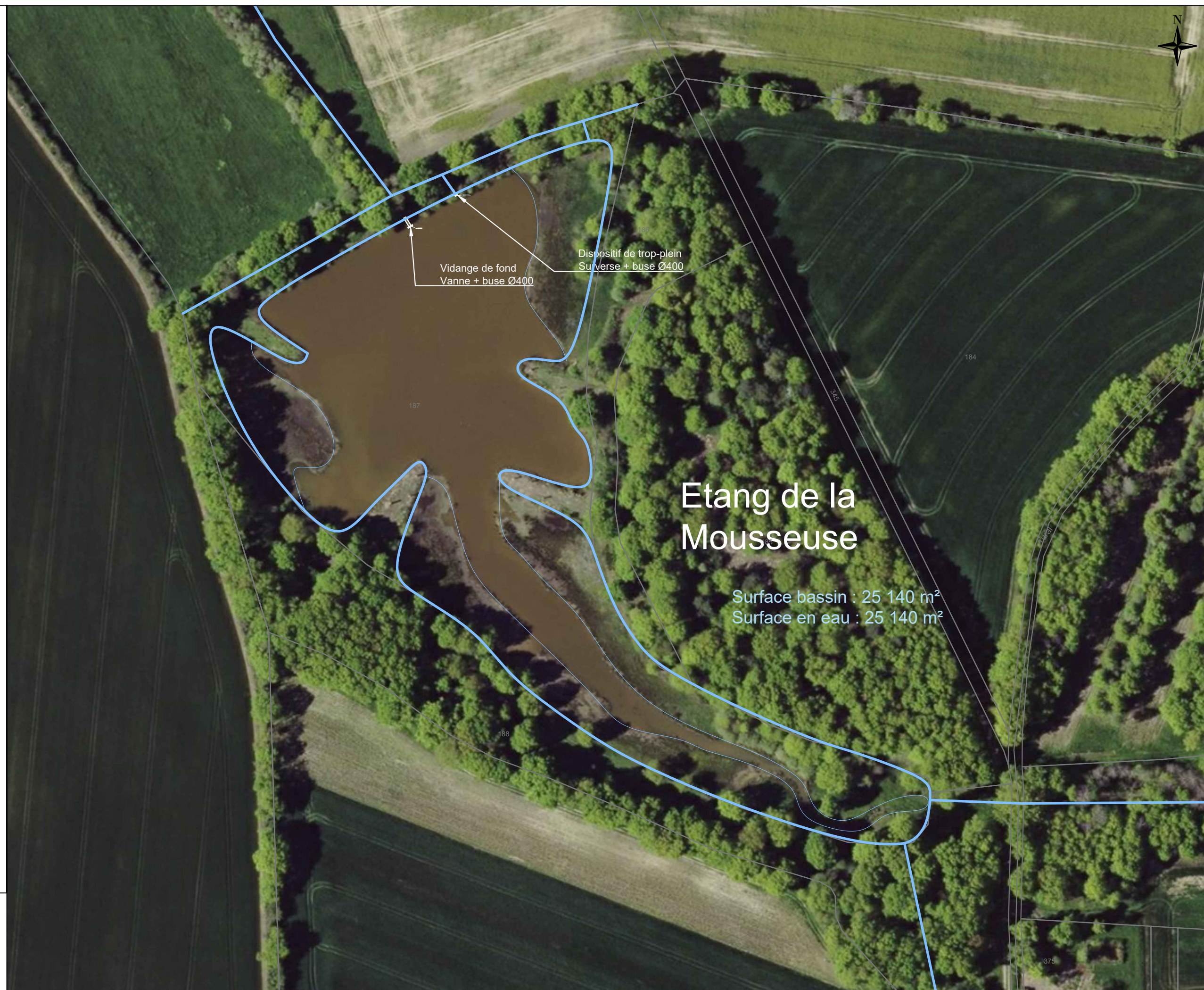

Département du Loiret (45)
Commune de Villemurlin

Etangs de la Mousseuse

- Régularisation des étangs -

Projet de déconnexion des Etangs
du réseau hydrographique

Version/Indice : 2104a
Date : Avril 2021
Edition : ECO

 Agence Centre
ZAC du Moulin
803 boulevard Duhamel du
Monceau
CS 30602
45166 OLIVET Cedex

Format : A3
Echelle : 1/4000

