

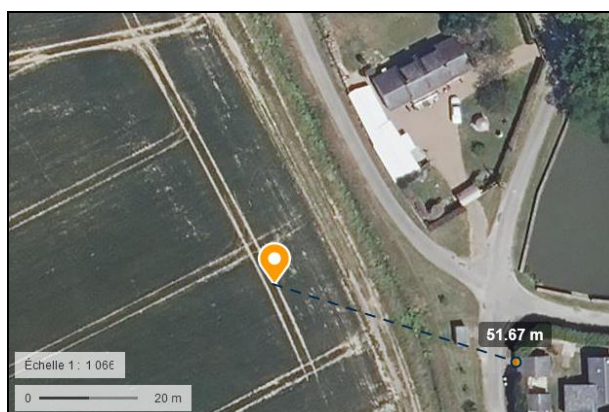

**POINT D'IMPLANTATION ET APERÇUS DE L'ENVIRONNEMENT
DU FORAGE PROJETÉ PAR M^r Olivier MORIN ET L'E.A.R.L. DES TAMARIS
SUR LE TERRITOIRE DE LA COMMUNE D'ERMENONVILLE-LA-GRANDE (28)**

(Extrait de : geoportail.gouv.fr)

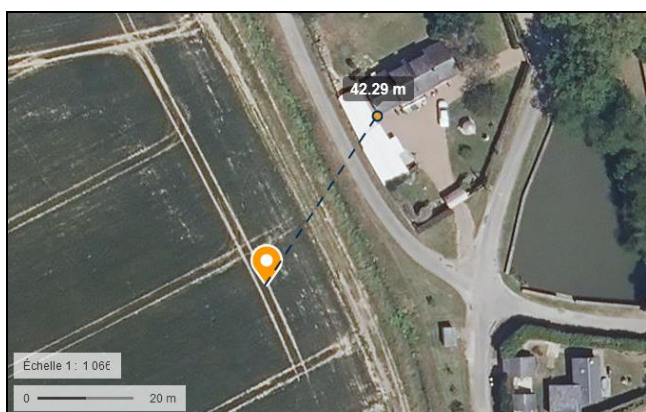

**Situation du forage projeté par M^r Olivier LORIN et l'E.A.R.L. DES TAMARIS
près du bourg de la commune d'ERMENONVILLE-LA-GRANDE (28)
sur photographie aérienne de l'IGN**

(Extrait de : geoportail.gouv.fr)

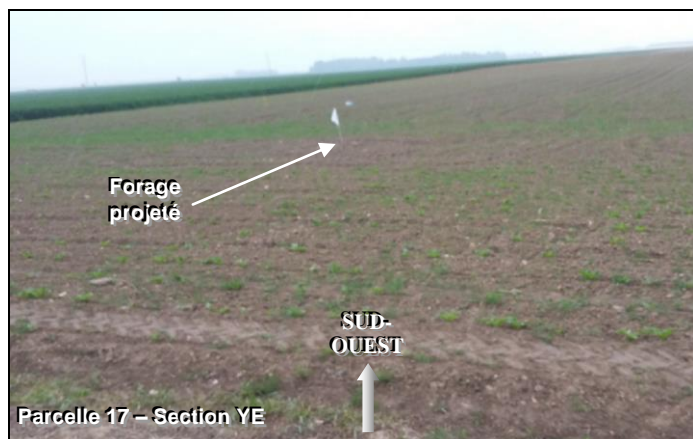

**Point d'implantation et aperçus de l'environnement du forage projeté
près du bourg de la commune d'ERMENONVILLE-LA-GRANDE (28)**

(Photographies : Monsieur Olivier LORIN HARASSE – mars-21)