

ANNEXE 2 : Plan de situation

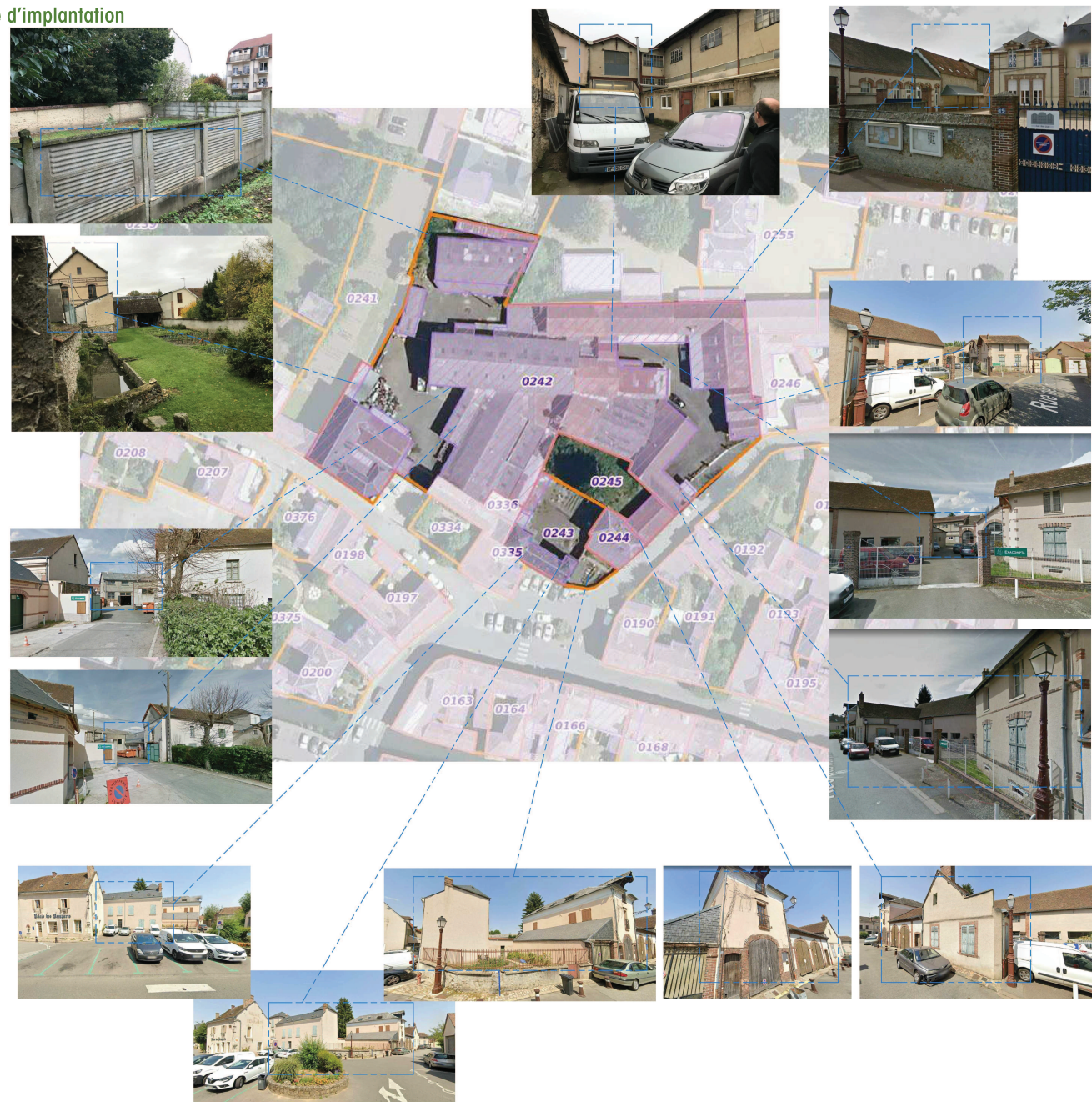

Terrain situé au cœur du centre-ville de la commune de Nogent-le-Roi, le long des rues des Remparts et du Marché aux légumes et sur la place aux Harengs.

ANNEXE 3 : Photographies de la zone d'implantation



ANNEXE 4 : Plan du projet

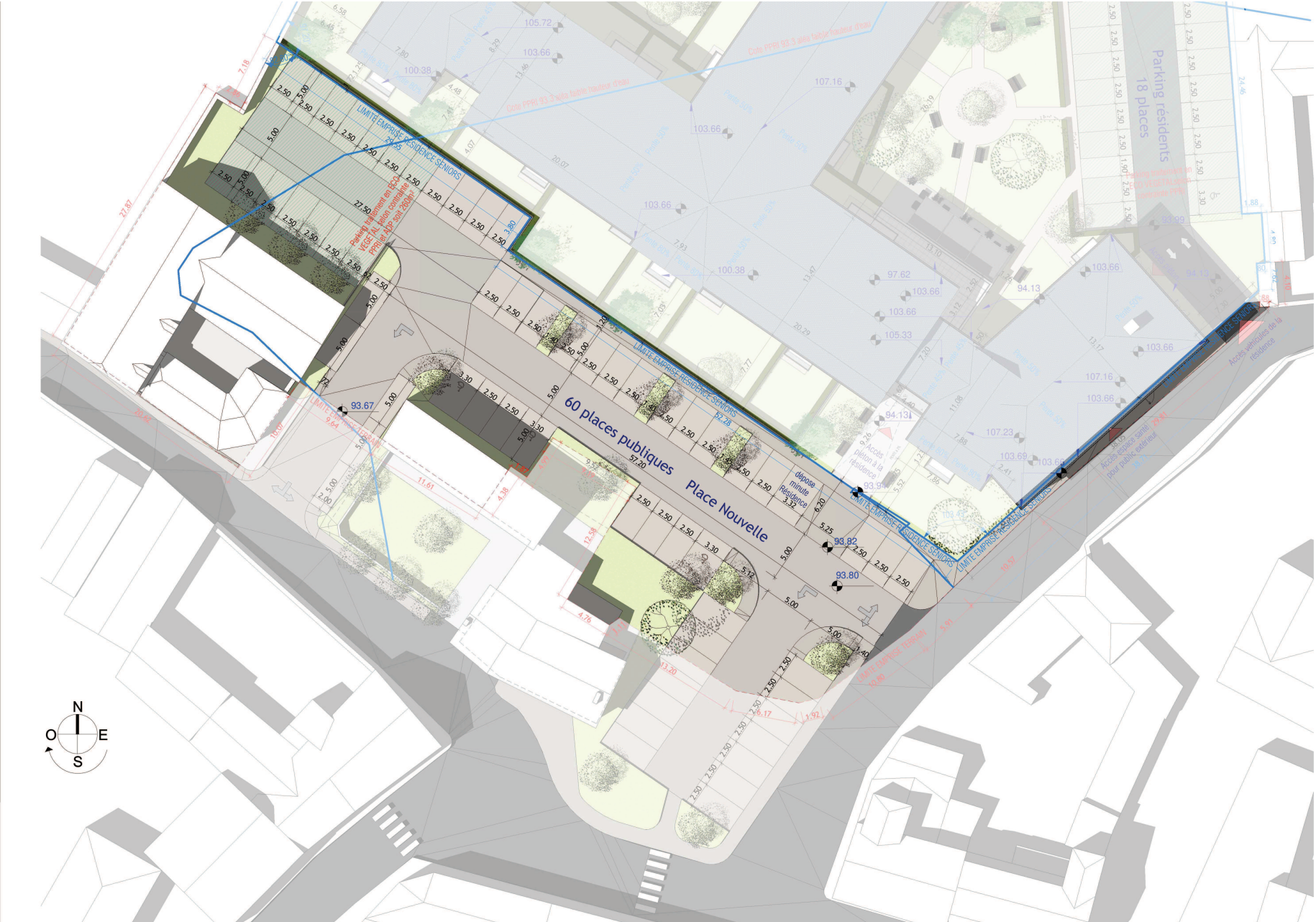

ANNEXE 5 : Plan des abords du projet

Le terrain est actuellement occupé par l'Exacompta.

Le site répond à la zone Ua2 du plan de zonage et fait l'objet de l'OAP No3 .

La superficie totale du terrain est de 6040.15 m² avant division.

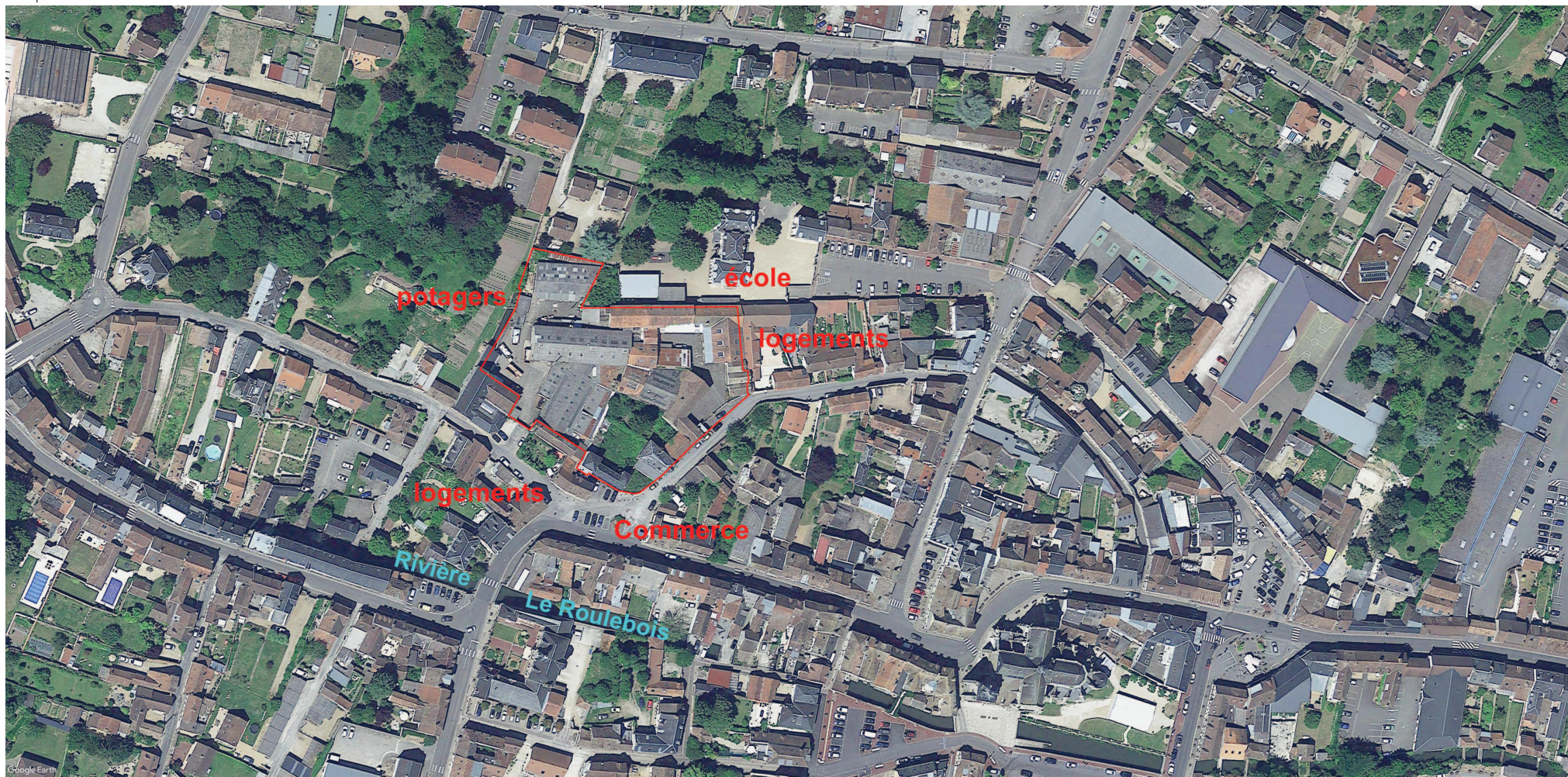

Le terrain est situé en centre-ville

Le terrain est bordé au Nord par l'école Saint-Joseph, à l'Est par la rue des Remparts, à l'Ouest par la rue du Marché aux légumes et au Sud par la place aux Harengs.

Existants

Le terrain comporte un complexe d'ateliers de l'entreprise Exacompta (parcelle 242) ainsi que de maisons individuelles (parcelles 243, 244, 245)

ANNEXE 6 : Plan de situation détaillé par rapport au site natura 2000

Site inscrit : FR 2400552 Vallée de l'Eure de Maintenon à Anet et vallons affluents

427m en mesure lineaire d'après le site de cartographie :

[Visualisateur Cartographique \(mnhn.fr\)](http://mnhn.fr)

