



DEMANDE D'EXAMEN AU CAS PAR CAS PROJET D'OMBRIÈRES PHOTOVOLTAIQUES

COMMUNE DE SORIGNY (37250)

DOSSIER ANNEXE

Septembre 2021

SOMMAIRE

1. Plan de situation
2. Plan cadastral
3. Photos des abords du projet
4. Plan de masse
5. Plan des abords

Annexe 1 — Plan de situation

Plan IGN (Géoportail) - Echelle 1 : 30 000

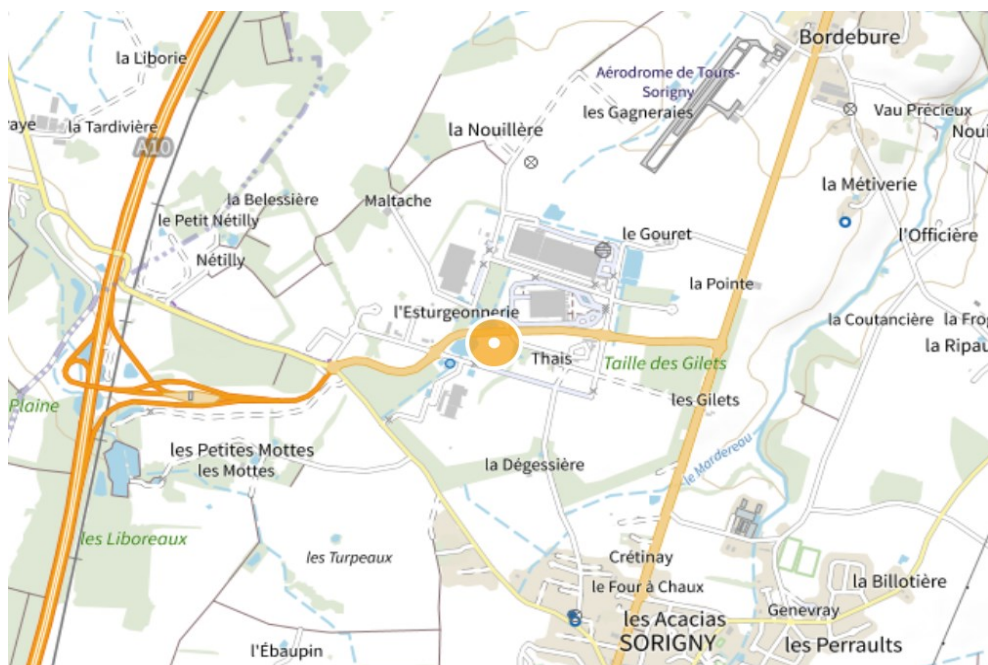
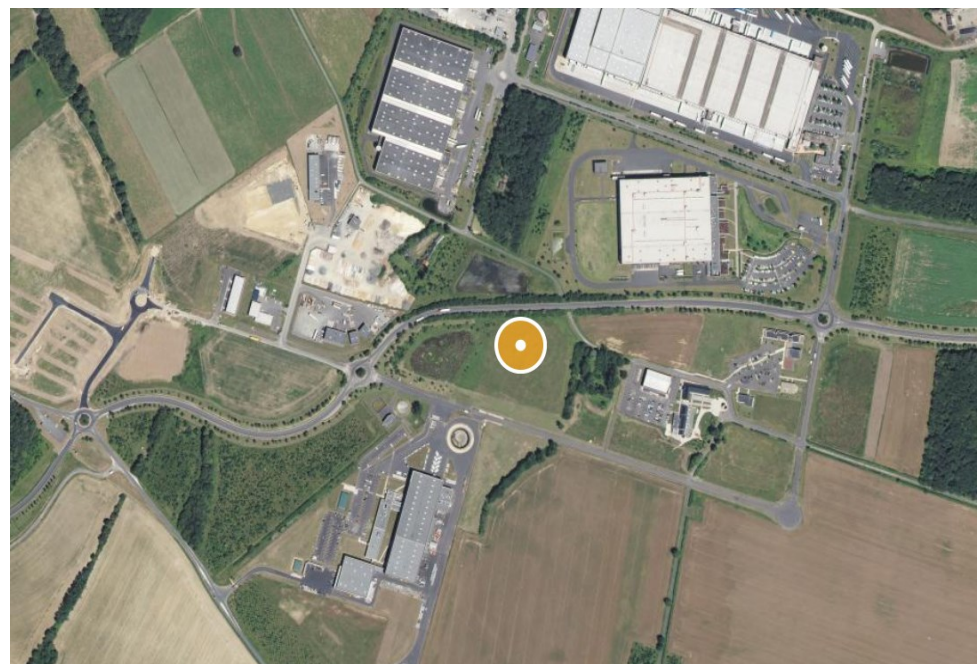

Image aérienne (Géoportail) - Echelle 1 : 10 000



La présente demande d'examen au cas par cas est relative à la construction d'ombrières photovoltaïques.

Le projet est situé sur la commune de Sorigny (37250) sur la parcelle n°91 section YS ayant une surface totale de 21 610 m².

Demande d'examen au cas par cas

SECTION N° YS

PARCELLE N° 91

TENERGIE DEVELOPPEMENT

Ville : Sorigny (37250)

Annexe 2 — Plan cadastral

Informations littérales relatives à 1 parcelle sur la commune : SORIGNY (37).

Références de la parcelle 000 YS 91

Référence cadastrale de la parcelle

000 YS 91

Contenance cadastrale

21 610 mètres carrés

Adresse

**LA DEGESSION
37250 SORIGNY**

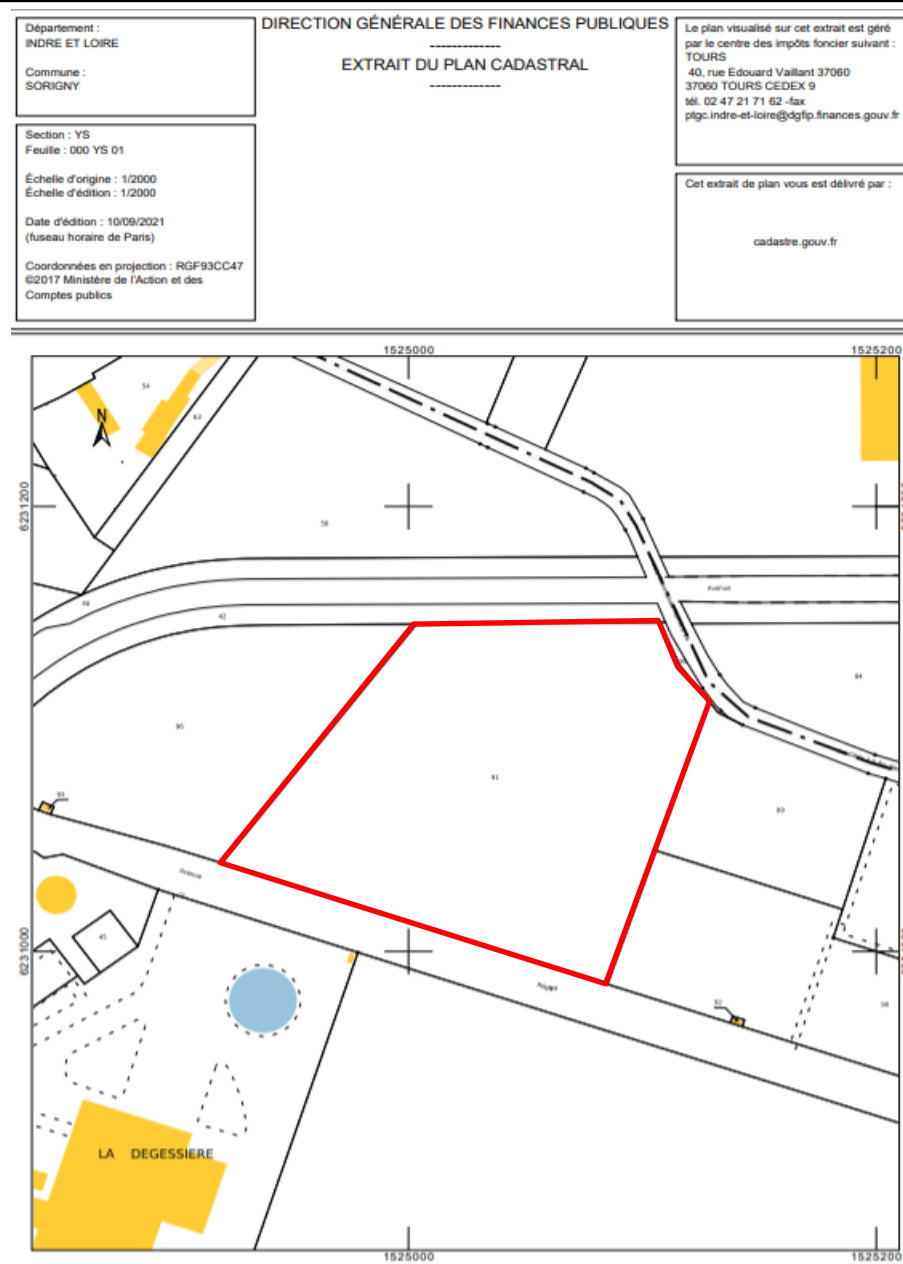

tenergie

Annexe 3 — Photos des abords du projet

Photo 1



Photo 2



Photo 3

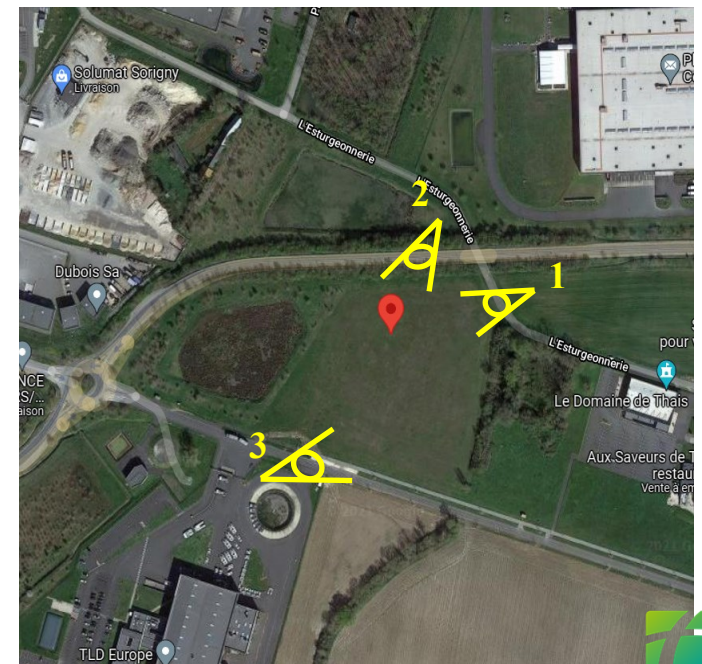

Annexe 4 — Plan de masse

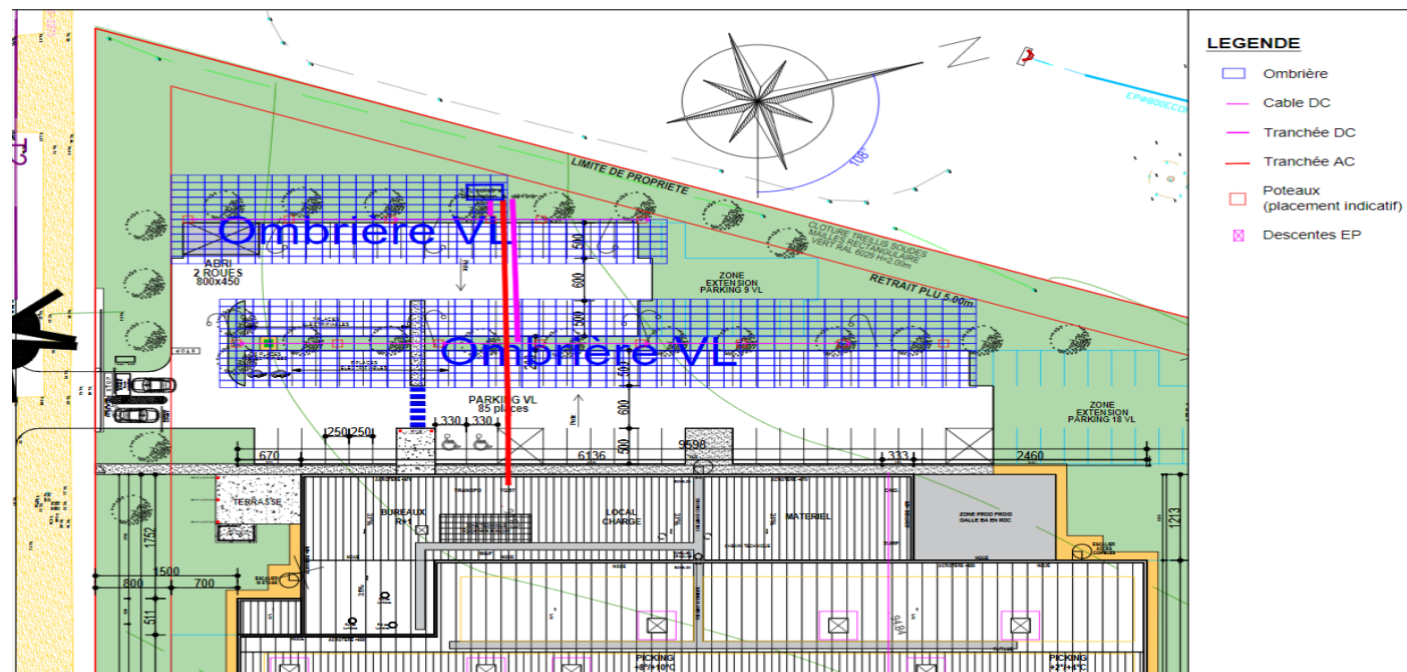

Plan de coupe

Plan de masse - Echelle 1/250

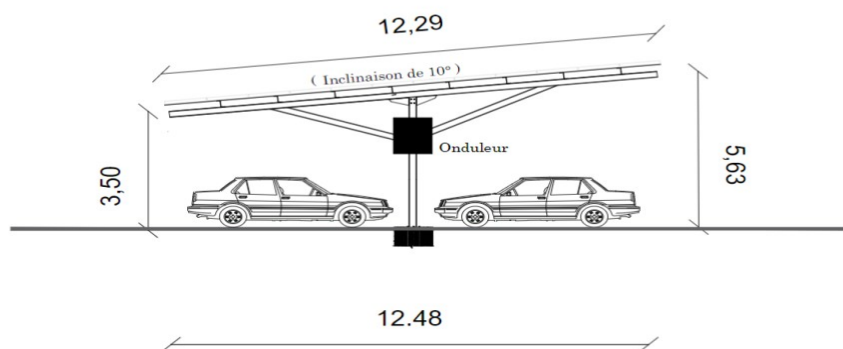

Le présent projet dispose d'une surface globale d'ombrières photovoltaïques d'environ de 1 540 m².

Annexe 6 — Plan des abords





tenergie