

**sur la commune de SEPMEs**



**Annexe n°3**  
**Photographie du forage de « La Glomènerie »**  
**sur la commune de SEPMEs**



Forage de la Glomènerie

➤ Angle de vue pour les trois photographies



Forage de « La Glomènerie »



Vue de la route



Vue générale du périmètre de protection  
immédiate du forage



Vue détaillée du forage de « La Glomènerie »

Photographies de juin 2020



**Annexe n °5**  
**Photographie aérienne des alentours du forage de « La Glomènerie »**  
**sur la commune de SEPMES**

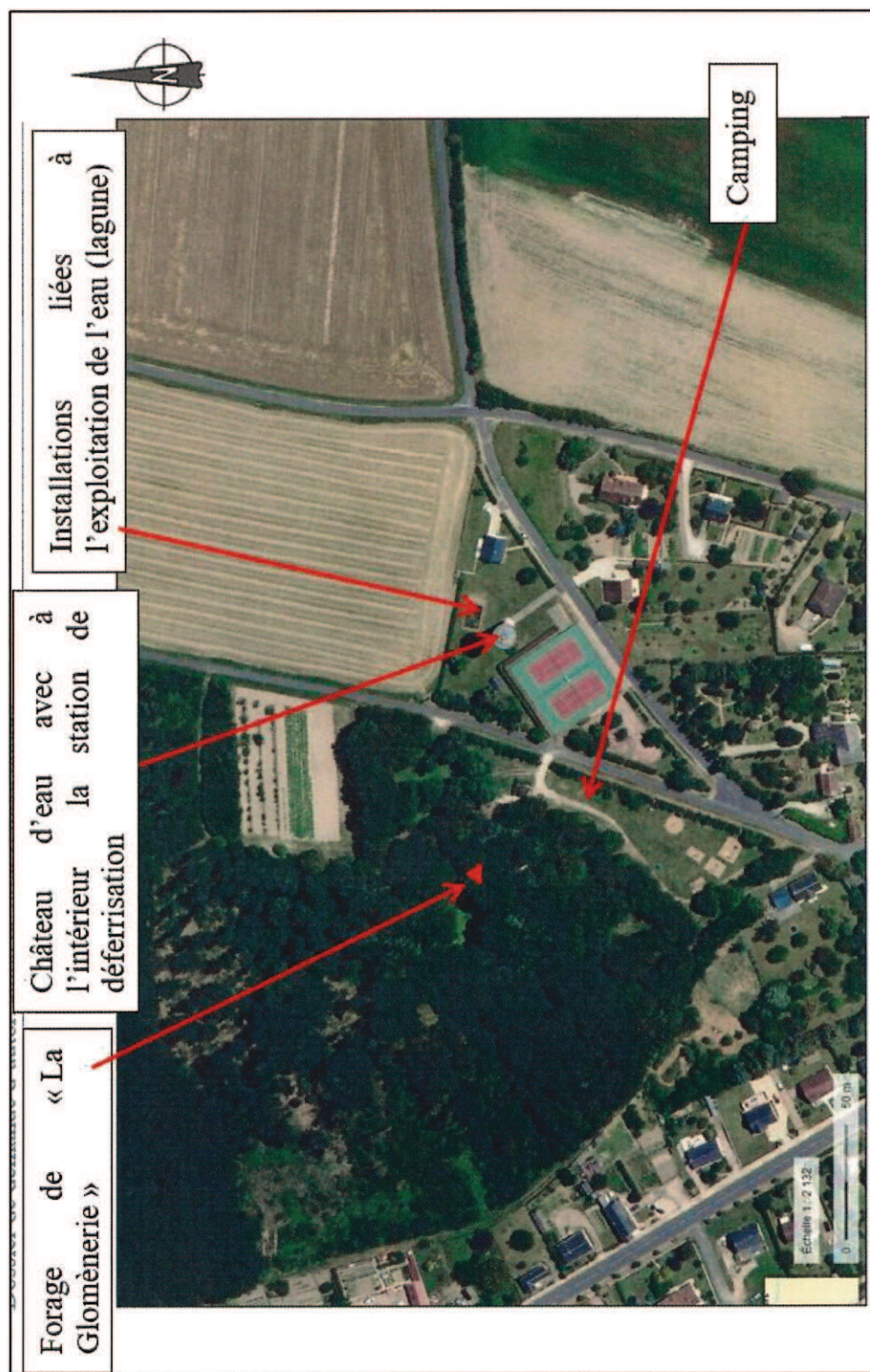

(Source : Géoportail)



**Annexe n °6**  
**Plan de situation du forage « La Glomènerie »**  
**sur la commune de SEPMEs par rapport à la zone Natura 2000**

*Localisation des sites naturels et de protection réglementaire (source DREAL Centre)*  
**Natura 2000 – directive habitats**

Forage de « La Glomènerie »

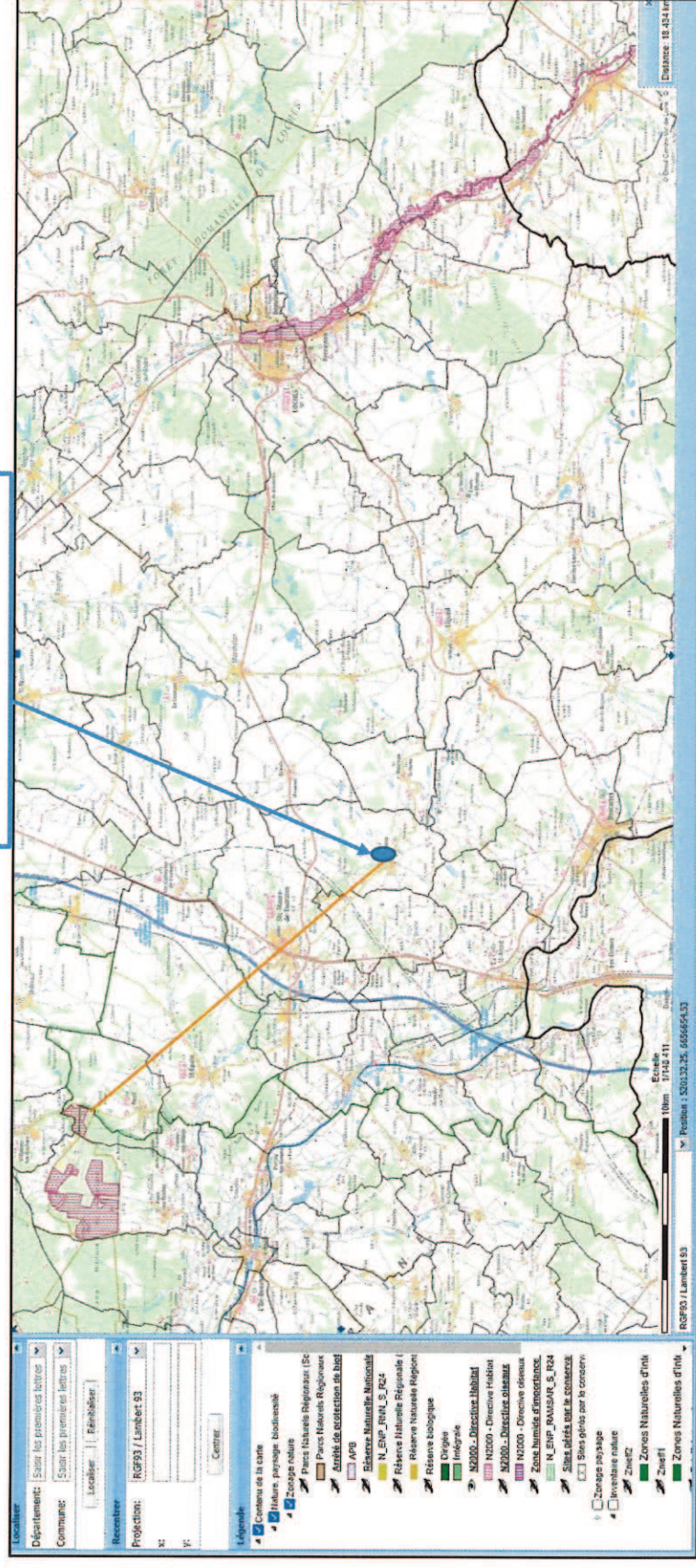

Distance entre le forage de « La Glomènerie » et le site Natura 2000 – Directive habitats le plus proche : 18,4 km



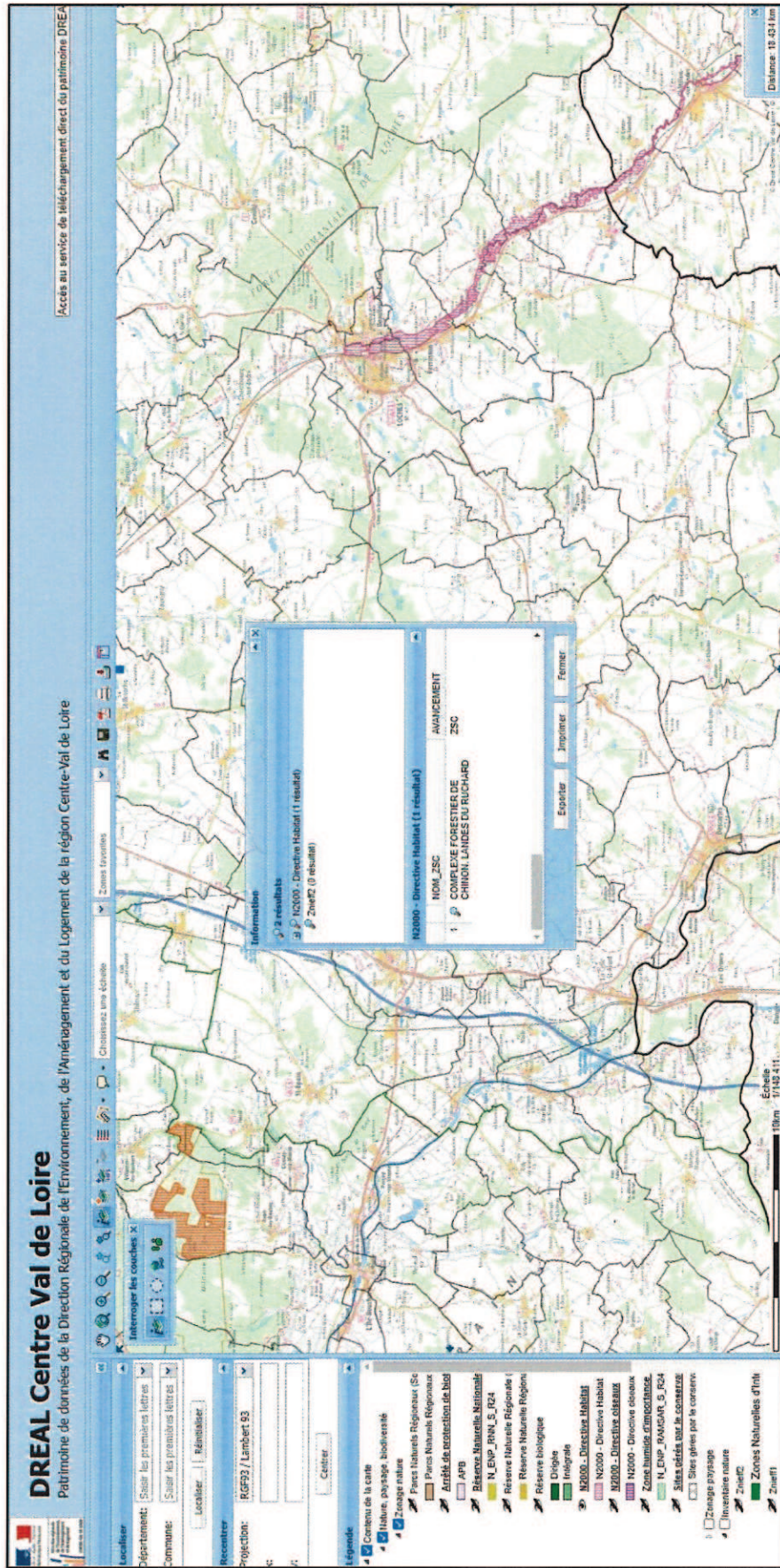



## Forage de « La Glomènerie »









## ZNIEFF de type 1

Forage de « La Glomènerie »

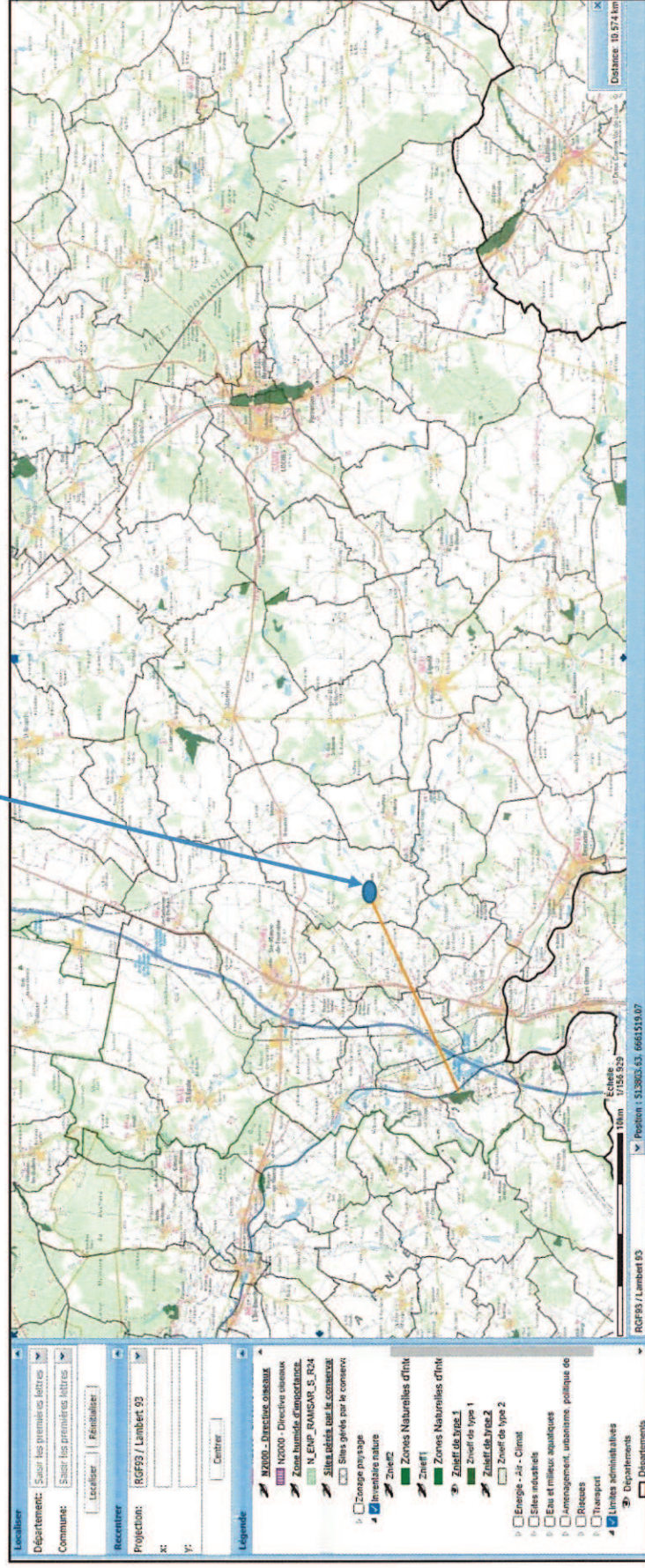

Distance entre le forage de « La Glomènerie » et le site ZNIEFF de type 1 le plus proche : 10,6 km



## ZNIEFF de type 2

Forage de « La Glomènerie »

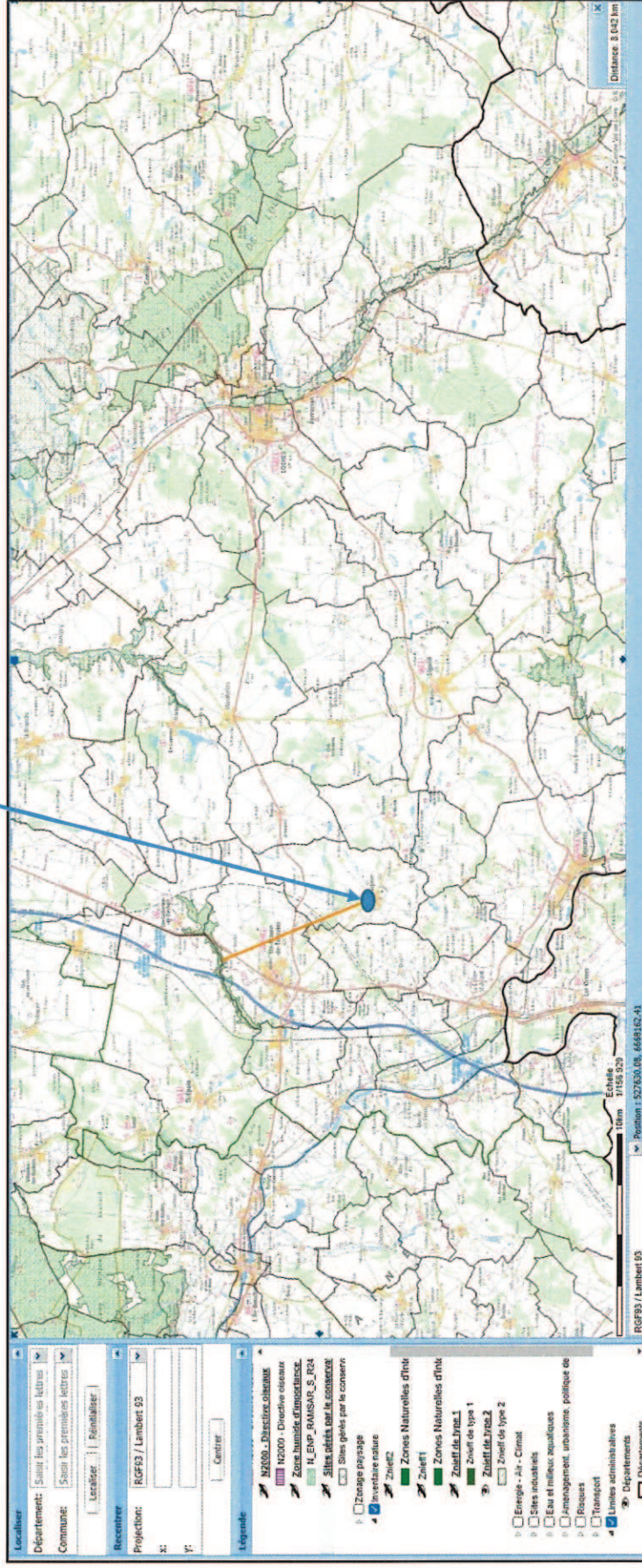

Distance entre le forage de « La Glomènerie » et le site ZNIEFF de type 2 le plus proche : 8 km





PRÉFECTURE DE LA RÉGION CENTRE

## Formulaire d'évaluation simplifiée des incidences au titre de Natura 2000

*en application de l'article R.414-23 du code de l'environnement*

### **Préambule :**

Ce formulaire est à remplir par le porteur de projet et fait office de dossier d'évaluation des incidences Natura 2000 lorsqu'il démontre, par une analyse succincte du projet et des enjeux, l'absence d'incidence sur un (ou des) site(s) Natura 2000 ou leur caractère négligeable.

Si une incidence non négligeable ne peut être facilement exclue sans analyse plus approfondie, un dossier complet d'évaluation doit être établi.

### **Où trouver des informations sur Natura 2000 ?**

Vous pouvez contacter le service en charge du traitement de votre demande de déclaration, d'autorisation ou d'approbation.

Vous pouvez également contacter le Service Environnement de la Direction Départementale des Territoires (DDT) ou le Service Eau et Biodiversité de la Direction Régionale de l'Environnement, de l'Aménagement et du Logement (DREAL).

De nombreuses informations sont disponibles sur le site Internet de la DREAL Centre :

- Liste des sites Natura 2000 de la région Centre par commune :  
[www.centre.ecologie.gouv.fr/Zonages-Nature-pdf/Listes\\_Zonages/liste\\_Psic.html](http://www.centre.ecologie.gouv.fr/Zonages-Nature-pdf/Listes_Zonages/liste_Psic.html) (ZSC)  
[www.centre.ecologie.gouv.fr/Zonages-Nature-pdf/Listes\\_Zonages/liste\\_zps.html](http://www.centre.ecologie.gouv.fr/Zonages-Nature-pdf/Listes_Zonages/liste_zps.html) (ZPS)
- Fiches descriptives, cartes et documents d'objectifs des sites Natura 2000 :  
[www.centre.ecologie.gouv.fr/fiche\\_zonage\\_biodiversite.html#N20000\\_DH](http://www.centre.ecologie.gouv.fr/fiche_zonage_biodiversite.html#N20000_DH) (ZSC)  
[www.centre.ecologie.gouv.fr/fiche\\_zonage\\_biodiversite.html#Natura2000\\_DO](http://www.centre.ecologie.gouv.fr/fiche_zonage_biodiversite.html#Natura2000_DO) (ZPS)
- Carte interactive des zonages sur la nature (carmen) :  
[http://carmen.application.developpement-durable.gouv.fr/11/nature\\_region2.map](http://carmen.application.developpement-durable.gouv.fr/11/nature_region2.map)
- Fiches descriptives des milieux et espèces Natura 2000 :  
[www.centre.ecologie.gouv.fr/Fiches\\_habitats/liste\\_habitats.html](http://www.centre.ecologie.gouv.fr/Fiches_habitats/liste_habitats.html) (directive « Habitats »)  
[www.centre.ecologie.gouv.fr/fiche\\_oiseaux/oiseaux\\_zps.html](http://www.centre.ecologie.gouv.fr/fiche_oiseaux/oiseaux_zps.html) (directive « Oiseaux »)

**COORDONNÉES DU PORTEUR DE PROJET :**

STATUT JURIDIQUE : Communauté de Communes

*(particulier, collectivité, société, autre...)*

NOM et PRÉNOM du demandeur ou RAISON SOCIALE pour les personnes morales :

Communauté de Communes Loches Sud Touraine

ADRESSE : 12 avenue de la Liberté - 37600 LOCHES

TÉLÉPHONE : 02 47 91 19 20

TÉLÉCOPIE : \_\_\_\_\_

EMAIL : flavien.pradeau@lochessudtouraine.com

NOM, PRÉNOM et QUALITÉ du responsable du projet pour les personnes morales :

Monsieur Flavien PRADEAU



## 1 DESCRIPTION DU PROJET, DE LA MANIFESTATION OU DE L'INTERVENTION

### Intitulé et nature du projet, de la manifestation ou de l'intervention :

*Préciser le type d'activité envisagé : manifestation sportive (terrestre, nautique, aérienne, motorisée ou non, etc.), création d'équipements ou d'infrastructures (chemins, dessertes, parkings, voies d'accès, aménagements pour l'accueil du public, etc.), constructions, canalisations, travaux en cours d'eau ou en berges, création de plan d'eau, prélèvements, rejets, drainages, curages, abattages d'arbres, plantations, etc.*

Le forage AEP de "La Glomènerie", créé en 1992, est exploité actuellement par la Communauté de Communes Loches Sud Touraine.

Un arrêté préfectoral du 16 janvier 2003 autorisait le prélèvement d'eau à ce captage. Il était valable seulement pendant 7 ans, soit jusqu'au 16 janvier 2010. Depuis 2010, aucune procédure réglementaire n'a été réalisée pour renouveler l'autorisation de prélèvement à ce captage.

Depuis 2021, la Communauté de Communes Loches Sud Touraine compte régulariser l'autorisation de prélèvement au forage de "La Glomènerie" à Sepmes en demandant un prélèvement annuel maximum de 95 000 m<sup>3</sup>/an, qui est identique à celui qui était autorisé jusqu'en janvier 2010.

### Localisation :

COMMUNE(S) CONCERNÉE(S) : SEPMES

LIEU(X)-DIT(S) : Bois de Sepmes

A L'INTÉRIEUR DU (DES) SITE(S) NATURA 2000 SUIVANT(S) :

A PROXIMITÉ DU (DES) SITE(S) NATURA 2000 SUIVANT(S) :

- directive Habitats à 18,4 km du projet : "Complexe forestier de Chinon - Landes du Ruchard"
- directive Oiseaux à 18 km du projet : "Champeigne"

*Joindre obligatoirement une carte de localisation précise du projet, de la manifestation ou de l'intervention sur fond de carte IGN au 1/25000 ou au 1/50000 (une impression à partir du Géoportail [www.geoportail.fr](http://www.geoportail.fr) peut servir de support) et un plan descriptif du projet (plan cadastral, plan de masse, etc.).*



**Étendue du projet, de la manifestation ou de l'intervention :**

SURFACE APPROXIMATIVE DE L'EMPRISE GLOBALE DU PROJET : \_\_\_\_\_  
(préciser l'unité de mesure : m<sup>2</sup>, ha, etc.)

ET / OU projet concernant une installation existante sans intervention technique

LINÉAIRE TOTAL CONCERNÉ PAR LE PROJET OU LA MANIFESTATION : 0 m  
(préciser l'unité de mesure : m, km, etc.)

NOMBRE PRÉVU DE PARTICIPANTS : sans objet  
(dans le cas de manifestations sportives ou culturelles)

SURFACES CONCERNÉES PAR TYPE DE TRAVAUX OU D'AMÉNAGEMENT :  
(préciser si nécessaire pour chaque aménagement unitaire. Exemples : surfaces imperméabilisées, construites, défrichées, etc.)

Le projet ne comprend ni travaux ni aménagement. Il consiste à régulariser  
une autorisation de prélèvement à un forage AEP déjà existant et déjà en exploitation.

LINÉAIRES CONCERNÉS PAR TYPE DE TRAVAUX OU D'AMÉNAGEMENT :  
(préciser si nécessaire pour chaque aménagement unitaire. Exemples : linéaires d'infrastructures, de canalisations, de travail en cours d'eau ou fossés, etc.)

Le projet ne comprend ni travaux ni aménagement. Il consiste à régulariser  
une autorisation de prélèvement à un forage déjà existant et en exploitation.

**Durée et période des travaux, de la manifestation ou de l'intervention :**

*Préciser la durée (en nombre de jours, de mois) et/ou la période (saison, entre JJ/MM/AA et JJ/MM/AA) approximative ou exacte des travaux, de la manifestation ou de l'intervention si elles sont connues.*

Aucune intervention technique n'est requise dans le cadre de la régularisation d'une autorisation de prélèvement au forage de "La Glomènerie" à Sepmes, qui est exploité à ce jour par la Communauté de Communes Loches Sud Touraine.



## 2 DESCRIPTION DES INCIDENCES DU PROJET, DE LA MANIFESTATION OU DE L'INTERVENTION SUR UN (DES) SITE(S) NATURA 2000

### Milieus présents sur l'emprise du projet :

*Cocher les cases concernées et joindre dans la mesure du possible une ou des photo(s) du site avec le report des prises de vue sur la carte de localisation.*

- ☐ zone urbanisée ou construite
- ☐ routes et accotements
- ☒ autre milieu artificialisé (*préciser si possible : carrière, terrain de sport, camping, etc.*)
  - Camping peu fréquenté
- ☐ jardin, verger, zone maraîchère, vigne
- ☐ grande culture
- ☐ friche
- ☐ jachère
- ☐ prairie (*préciser si possible pré de fauche ou pâture*)
  
- ☐ autre milieu ouvert (*préciser si possible : lande, fourré, etc.*)
  
- ☒ forêt de feuillus
- ☐ forêt de résineux
- ☐ forêt mixte
- ☐ plantation de peupliers
- ☐ bosquet
- ☐ haie (*préciser si possible : haie arbustive ou arborée, continue ou non, etc.*)
  
- ☐ vieux arbres (*préciser si possible : alignements, isolés, têtards, etc.*)
  
- ☐ cours d'eau (*préciser si possible la périphérie : bancs de sables, fourrés, forêt, etc.*)
  
- ☐ plan d'eau (*préciser s'il est compris dans une chaîne d'étangs*)
  
- ☐ mare (*préciser si possible si elle est végétalisée ou non*)
  
- ☐ fossé
- ☐ autre zone humide (*préciser si possible : roselière, tourbière, etc.*)
  
- ☐ autre milieu (*préciser si possible : grotte, falaise, etc.*)

*Pour chaque milieu, on fera mention, dans la mesure du possible, des activités qu'ils supportent et de leur fréquence (exemple : mare servant toute l'année à l'abreuvement des troupeaux ; prairie fauchée tous les ans ; terrain de sport régulièrement utilisé ; etc.).*



**Types d'incidences potentielles générées par le projet, la manifestation ou l'intervention :**

*Cocher les cases potentiellement concernées et si possible les milieux/espèces susceptibles d'être touchés pour chaque type d'impact. Préciser également si l'impact est avéré ou éventuel.*

Aucune intervention technique n'est prévue sur le site du forage de "La Glomènerie" à Sepmes.

☐ destruction du milieu par travail ou décapage du sol, installations ou constructions, changement d'occupation du sol, comblement de zones humides, abattage d'arbres ou de haies...

*Préciser :*

☐ détérioration du milieu par piétinement, circulations de véhicules motorisés ou non, drainage et assèchement...

*Préciser :*

☐ détérioration du milieu par pollution directe ou indirecte (traitements, rejets...)

*Préciser :*

☐ détérioration du milieu par abandon des pratiques de gestion courante, déprise, enrichissement...

*Préciser :*

☐ perturbation d'espèces par la fréquentation humaine, les émissions de bruits, de poussières, l'éclairage (notamment de nuit), la rupture de corridors écologiques...

*Préciser :*

### 3 CONCLUSION

Il est de la responsabilité du porteur de projet de conclure ici sur l'absence ou non d'incidences de son projet. En cas d'incertitude, il est conseillé de prévoir une évaluation complète.

**Le projet est-il susceptible d'avoir une incidence notable sur un (ou des) site(s) Natura 2000 (le cas échéant, par effet cumulé avec d'autres projets portés par le demandeur) ?**

☒ **NON** : ce formulaire accompagné du dossier de demande est à remettre au service en charge de l'instruction.

☐ **OUI** : un dossier complet doit être établi et transmis au service en charge de l'instruction du dossier.

**Commentaires éventuels :**

Fait à : LOCHES

Le: 23 novembre 2021,

Signature :

le Vice-Président,



Francis BAISSON.

Modèle 2010-11