

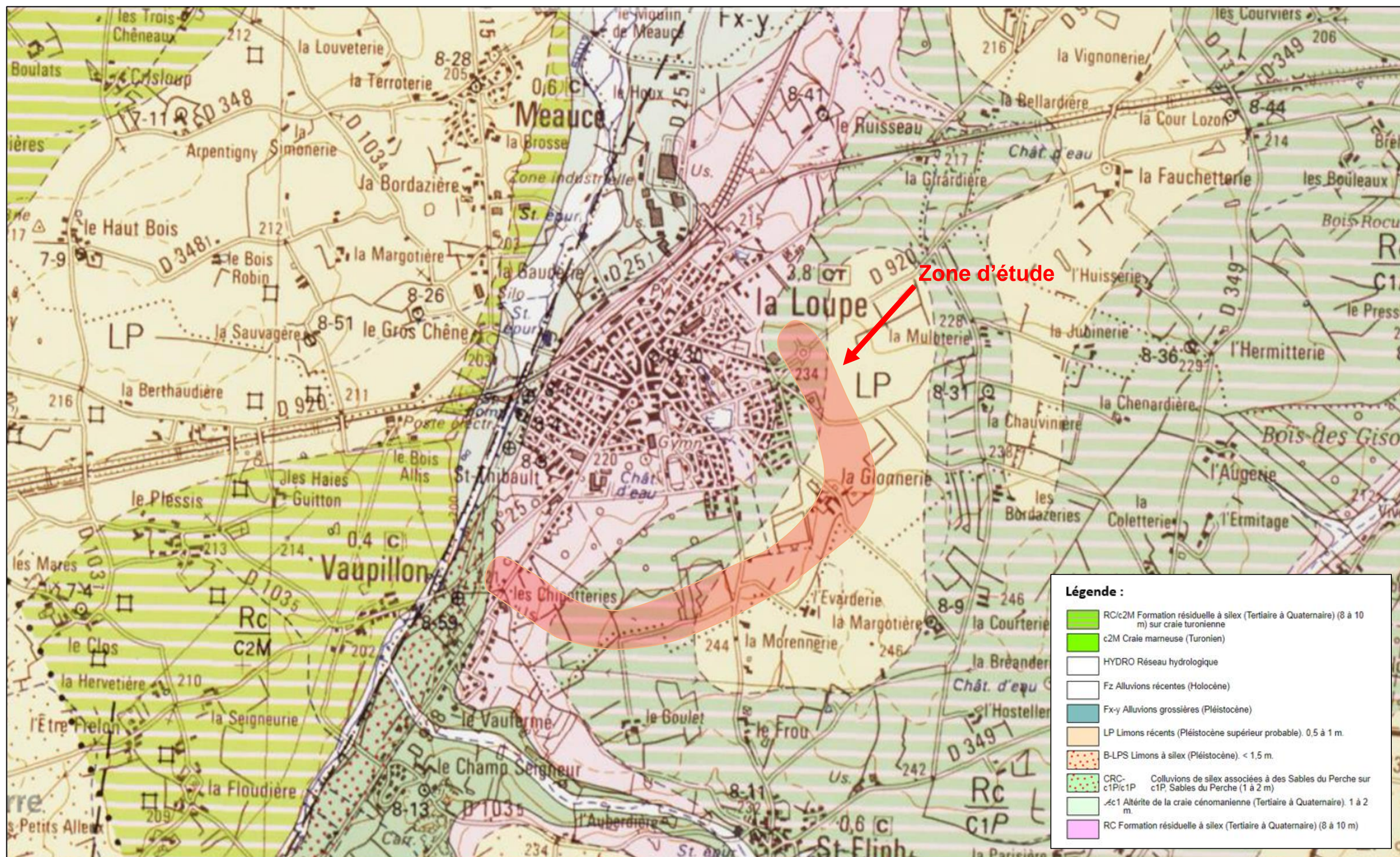

<p>Direction Générale Adjointe Aménagement et Développement</p> <p>Direction des infrastructures</p> <p><i>Service d'Ingénierie Routière</i></p> <p>* * * *</p> <p>Conseil Départemental</p> <p>28028 Chartres Cedex</p> <p>Tel : 02 37 20 13 61</p>
<p>Communes de La Loupe – Saint-Éliph</p> <p>RD 928 / RD 920</p> <p>Déviation de La Loupe</p>
<p>Demande d'examen au cas par cas préalable à la réalisation éventuelle d'une évaluation environnementale</p>
<p>Annexe 8.2</p> <p>Autres annexes transmises par le Maître d'ouvrage</p>

8.2 Autres annexes transmises par le Maître d'ouvrage

- ✓ 8.2.1 Géologie de la zone d'étude (geoportail.gouv.fr)
- ✓ 8.2.2 Hydrographie (geoportail.gouv.fr)
- ✓ 8.2.3 Zones humides (geowww.agrocampus-ouest.fr/)
- ✓ 8.2.4 Risques naturels (georisques.gouv.fr)
 - 8.2.4.1 Retrait / Gonflement des argiles
 - 8.2.4.2 Remontées de nappes
- ✓ 8.2.5 Occupation des sols (geoportail.gouv.fr)
- ✓ 8.2.6 Zonages du patrimoine naturel (geoportail.gouv.fr)
- ✓ 8.2.7 Trame Verte et Bleue (centre-val-de-loire.developpement-durable.gouv.fr)
- ✓ 8.2.8 Trame Verte et Bleue locale (centre-val-de-loire.developpement-durable.gouv.fr)
- ✓ 8.2.9 Patrimoine historique (atlas.patrimoines.culture.fr/)
- ✓ 8.2.10 Extrait du plan de zonage du Plan Local d'Urbanisme sur la zone d'étude
 - 8.2.10.1 PLU de La Loupe ([Site de la commune](#))
 - 8.2.10.2 Carte communal de Saint-Eliph ([Géoportail Urbanisme](#))
- ✓ 8.2.11 Servitudes sur la zone d'étude (carto2.geo-ide.din.developpement-durable.gouv.fr)
- ✓ 8.2.12 Sites ICPE et sites BASOL/BASIAS sur la zone d'étude (georisques.gouv.fr)

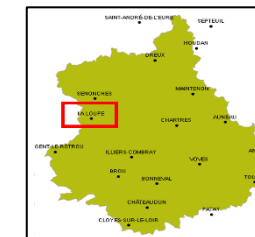

8.2.2 Hydrographie

Communes de La Loupe – Saint-Élip

RD 928 / RD 920

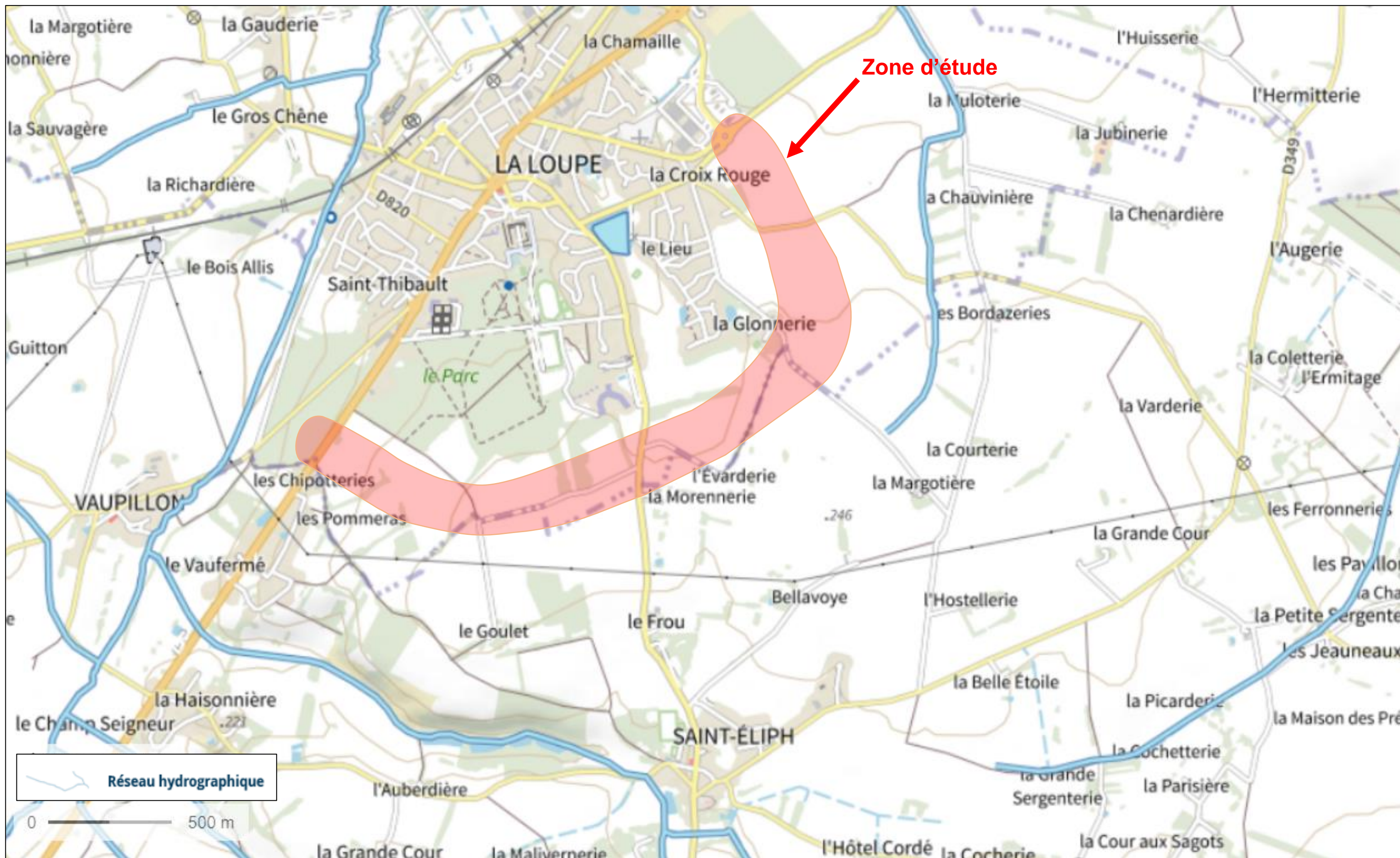
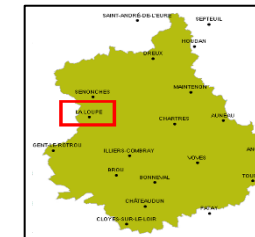

8.2.3 Zones humides

Communes de La Loupe – Saint-Éliph

RD 928 / RD 920

500 m

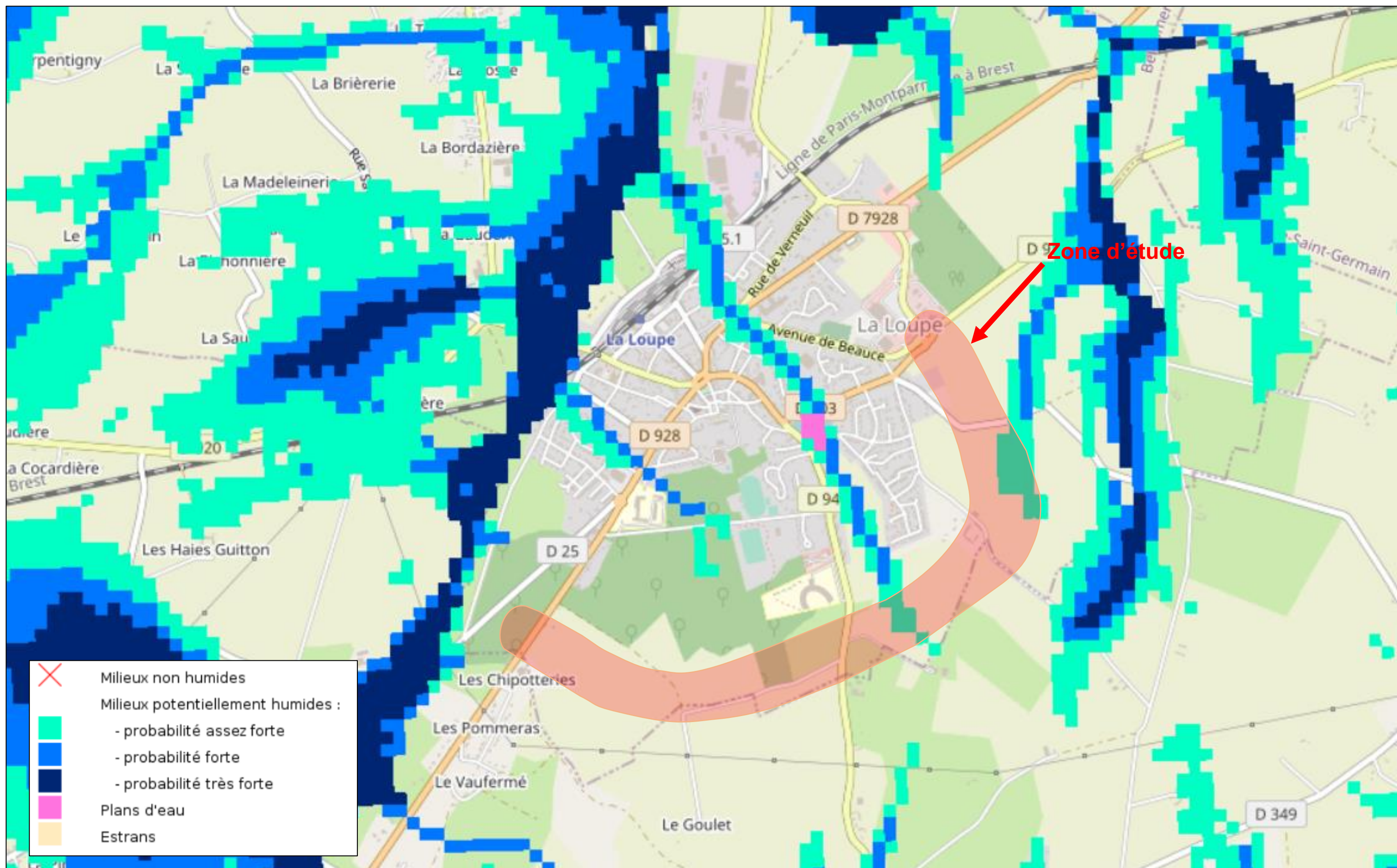
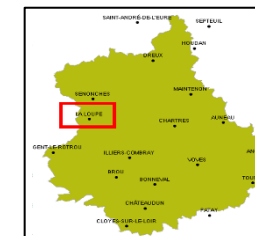

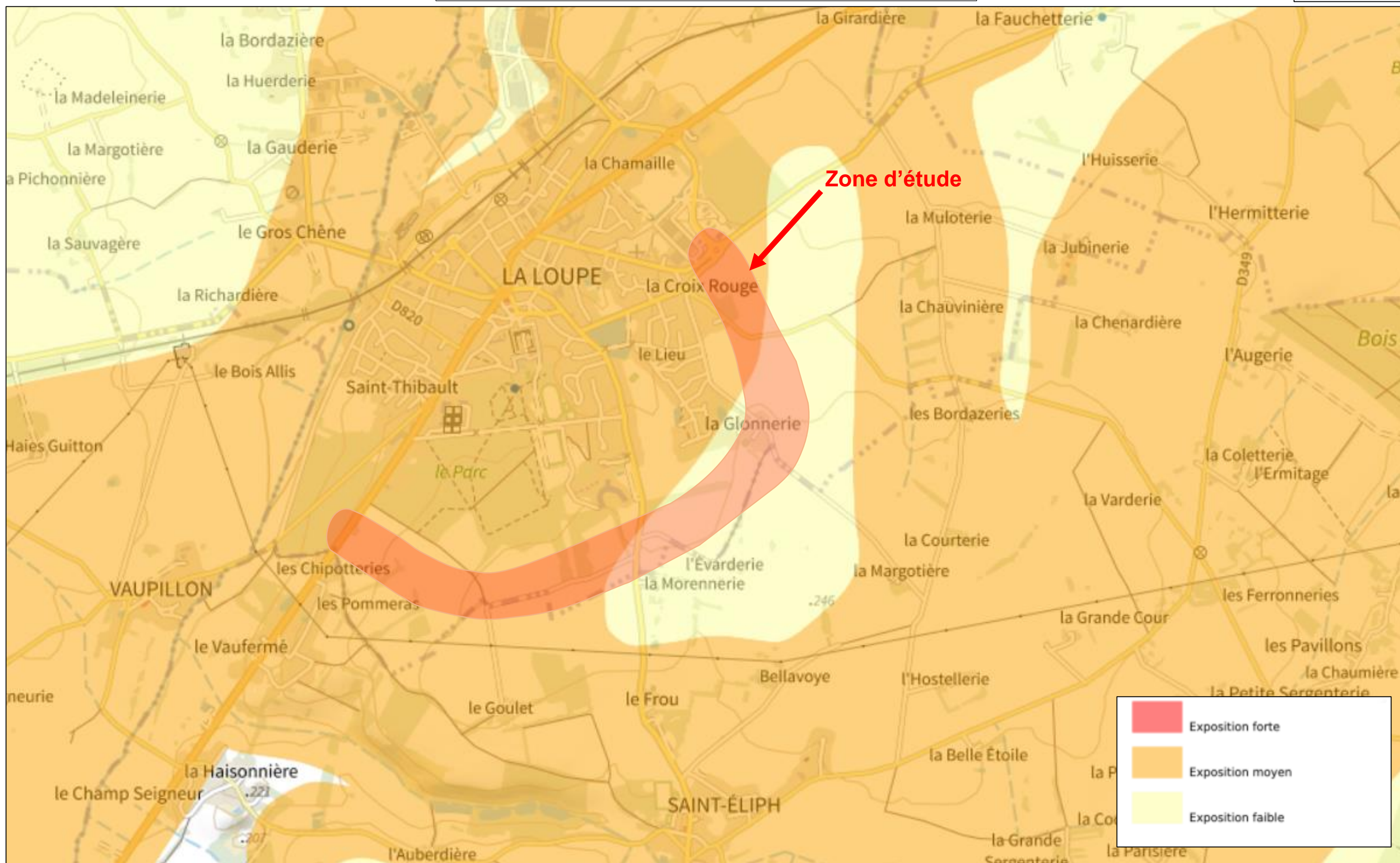

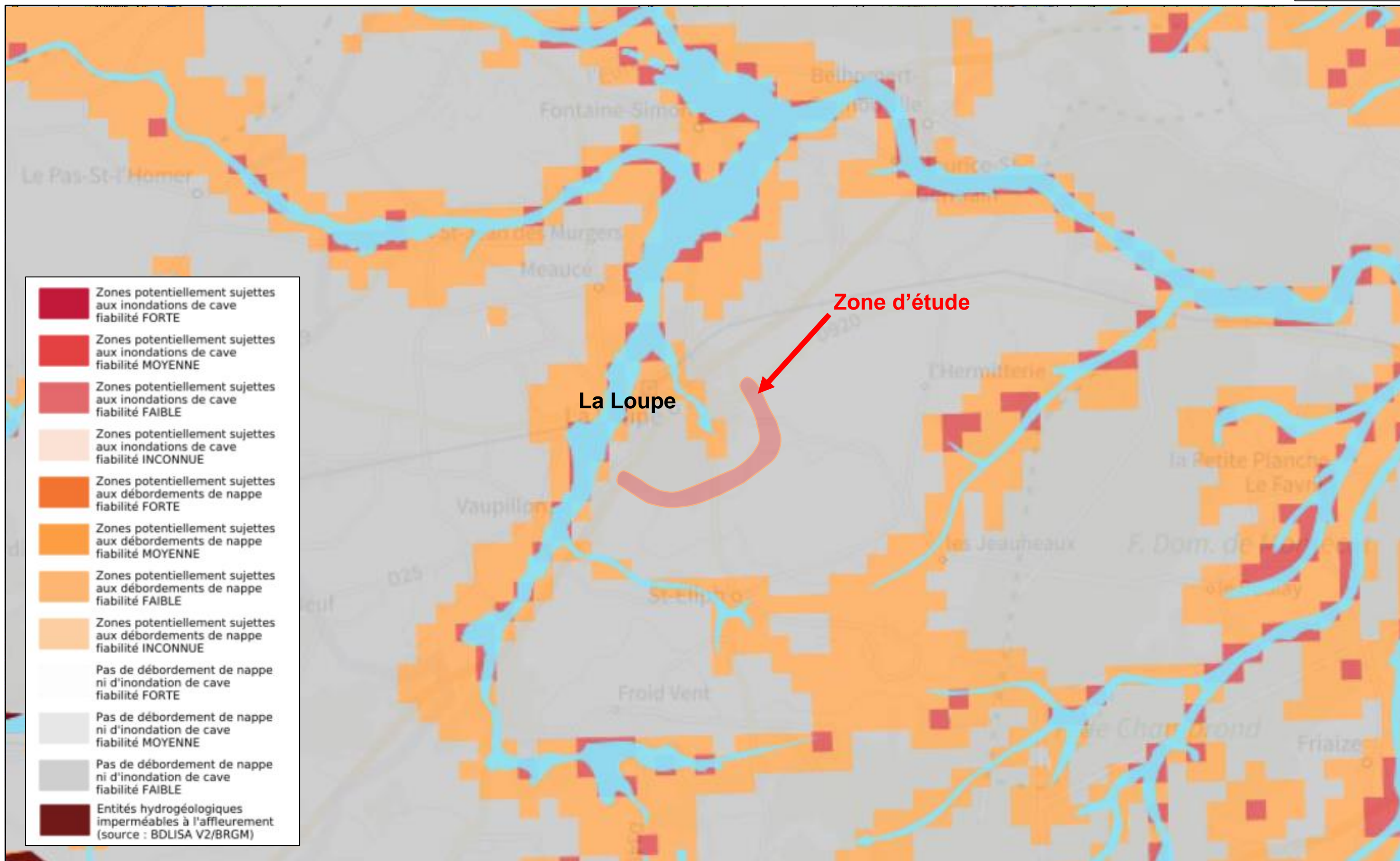



8.2.5 Occupation des sols
Communes de La Loupe – Saint-Élip
RD 928 / RD 920

1km

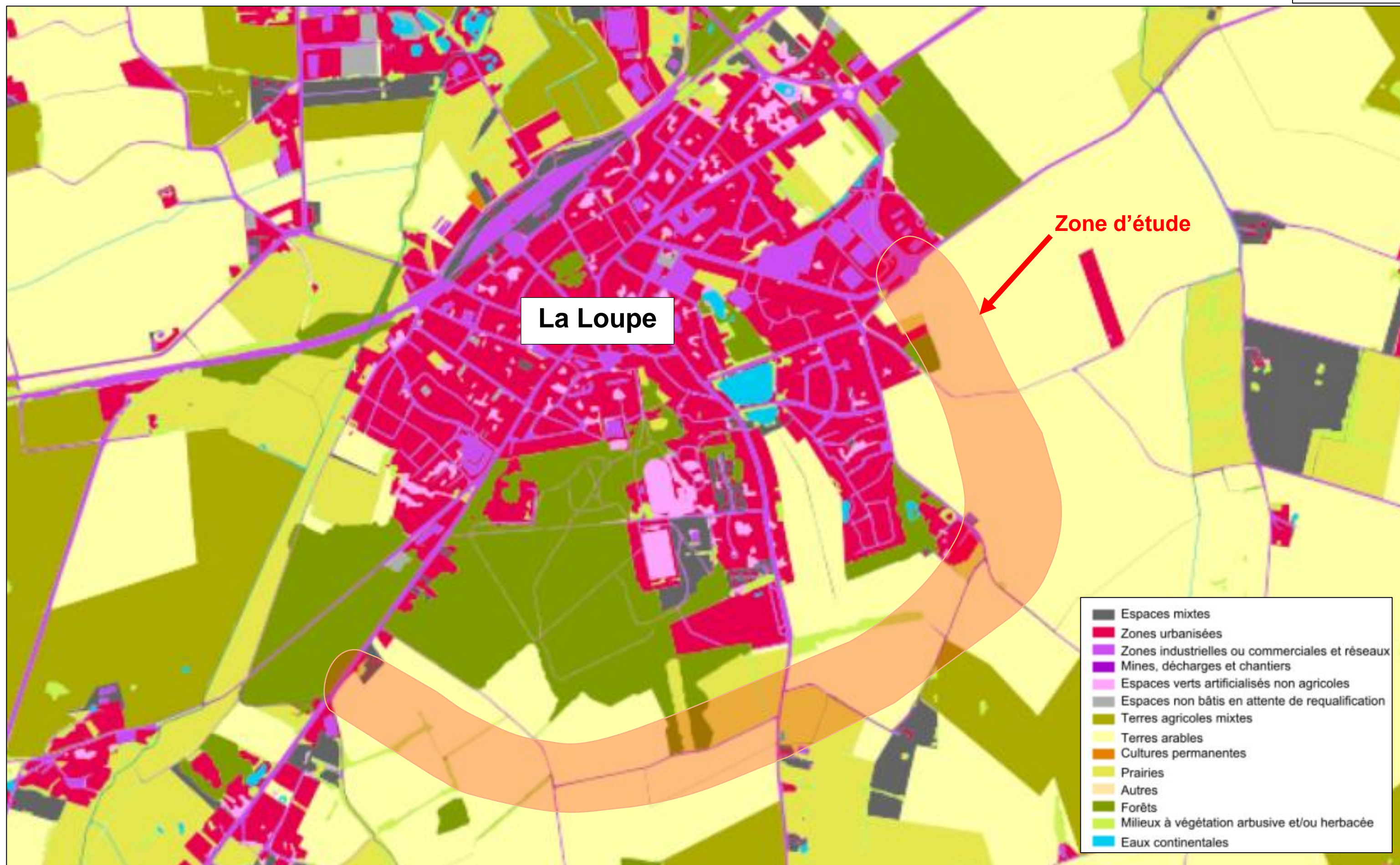
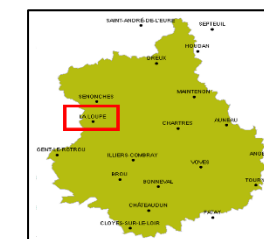

8.2.6 Patrimoine naturel

Communes de La Loupe – Saint-Éliph

RD 928 / RD 920

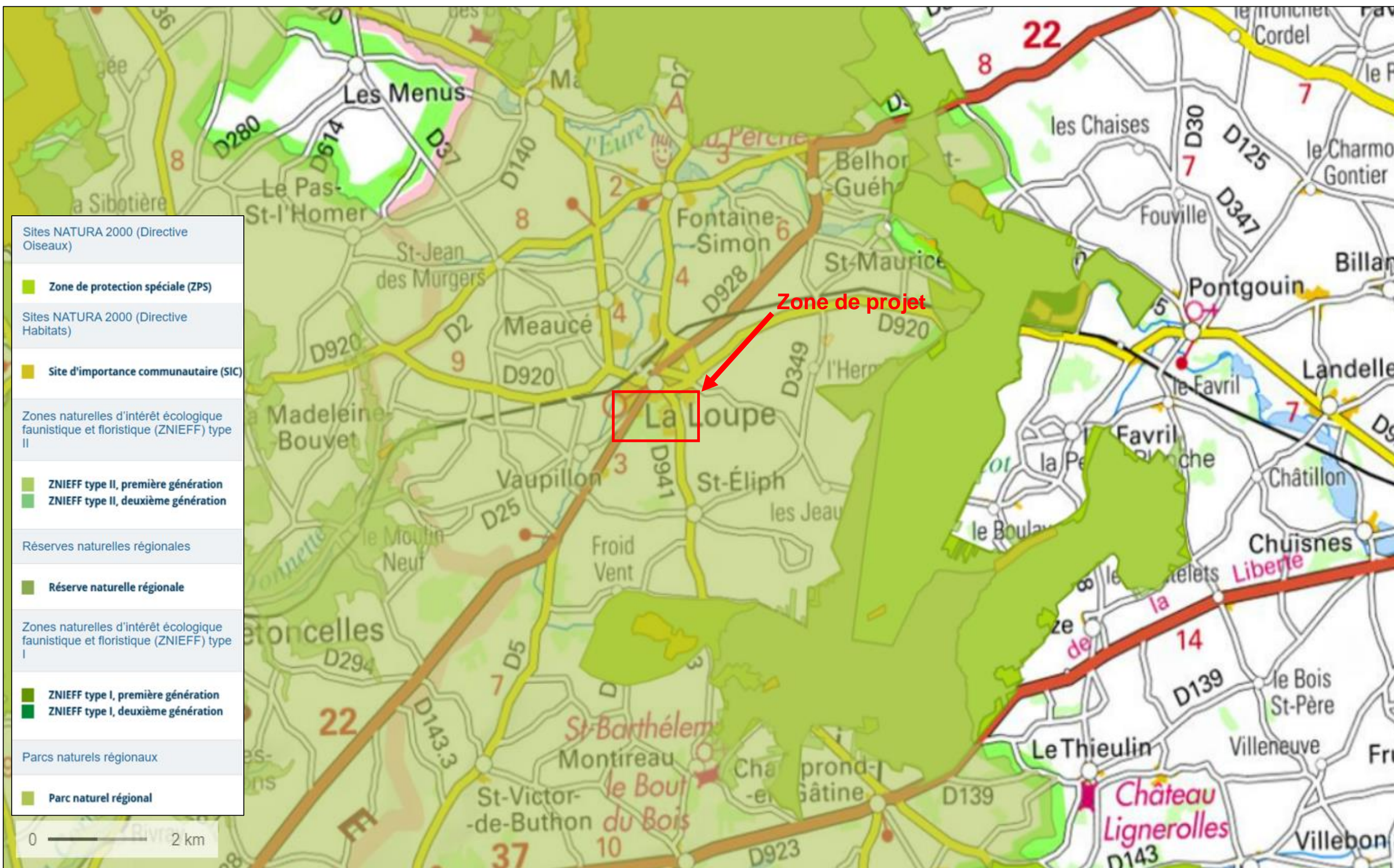
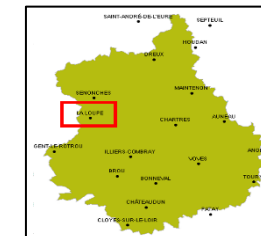



8.2.7 Trame verte et bleue

Communes de La Loupe – Saint-Éliph

RD 928 / RD 920

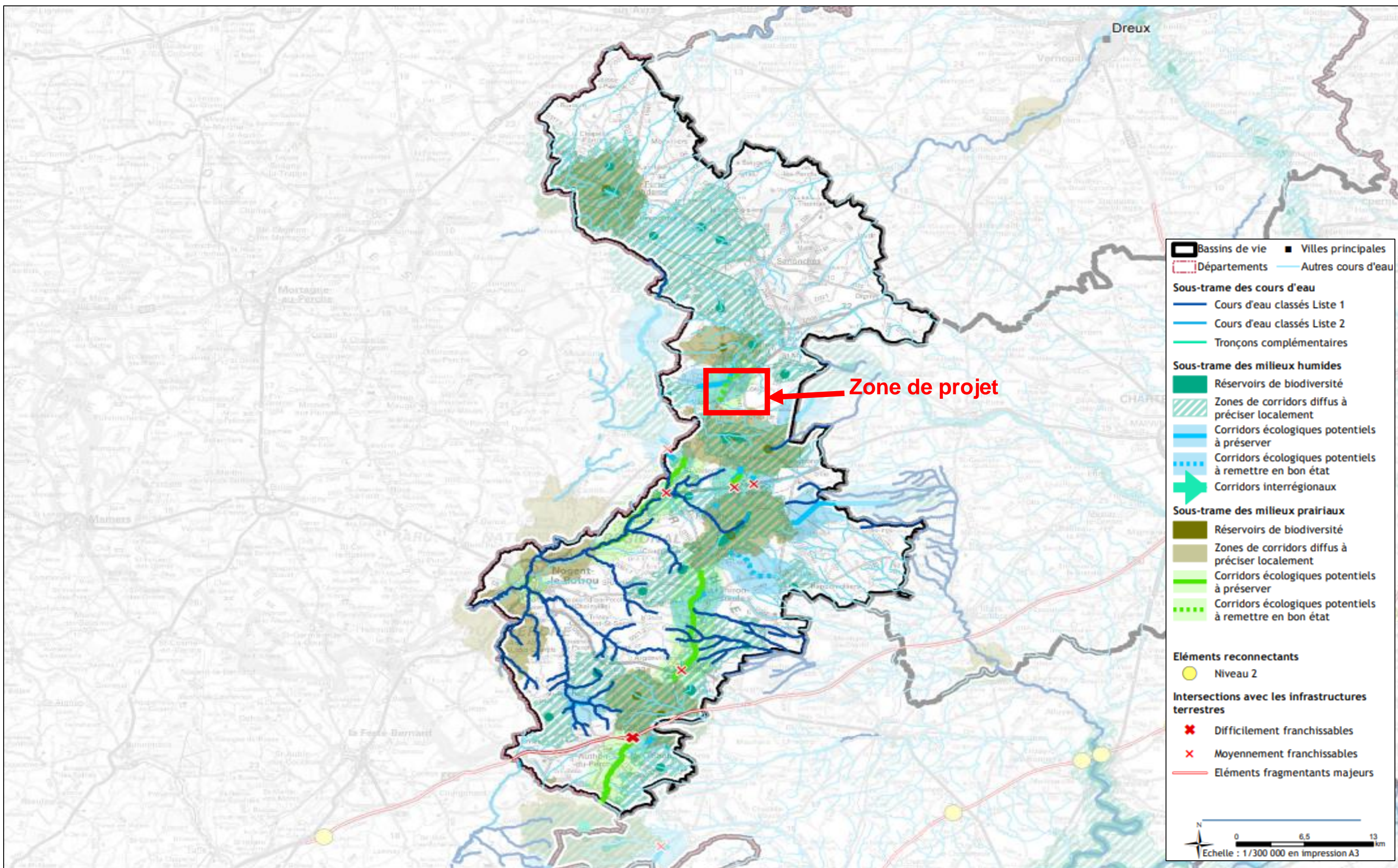
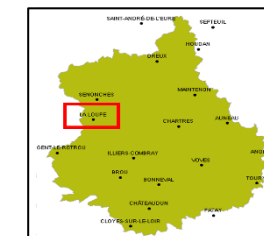

8.2.8 Trame verte et bleue locale

Communes de La Loupe – Saint-Éliph

RD 928 / RD 920

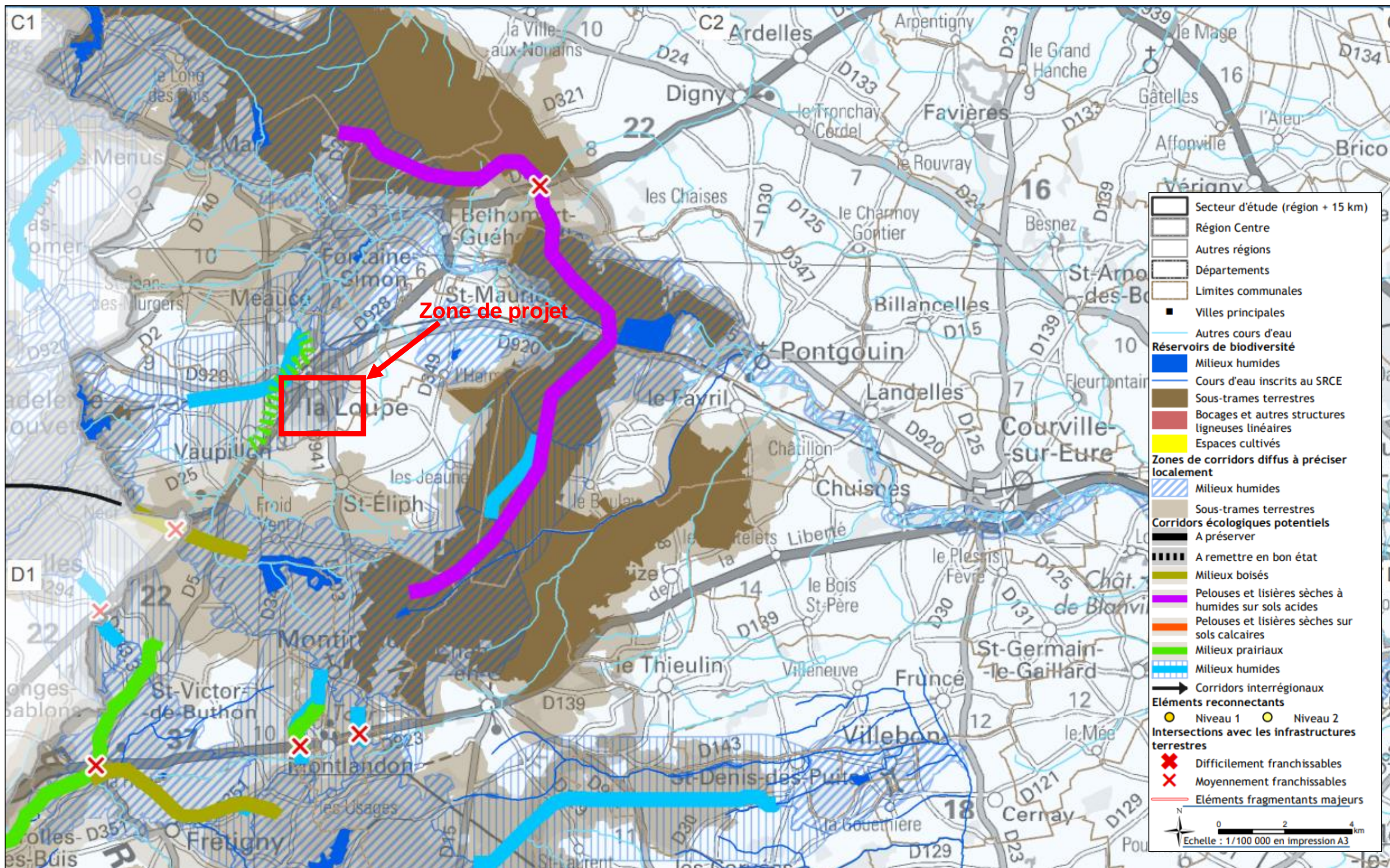
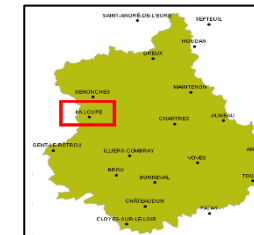

8.2.9 Patrimoine historique

Communes de La Loupe – Saint-Éliph

RD 928 / RD 920

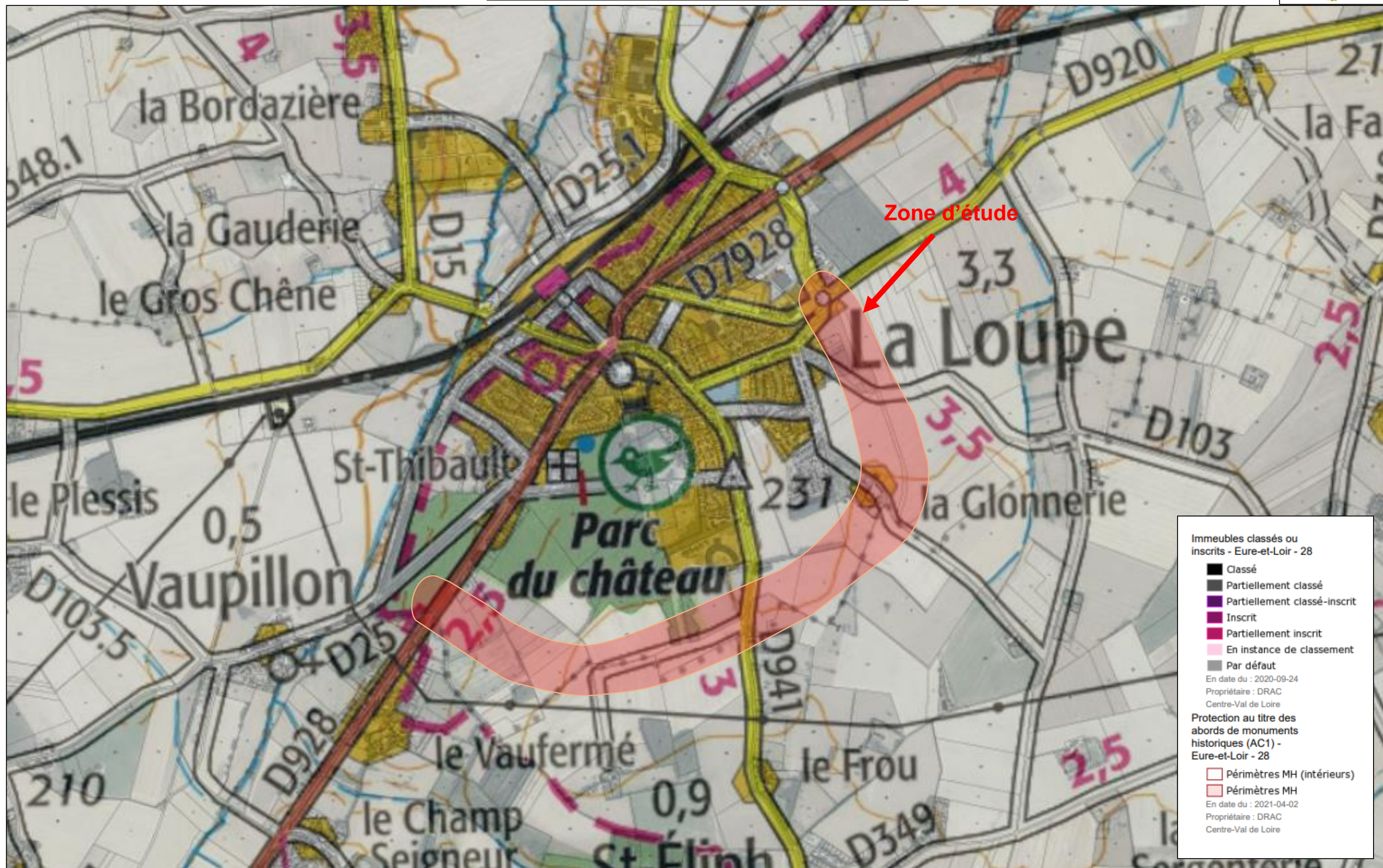
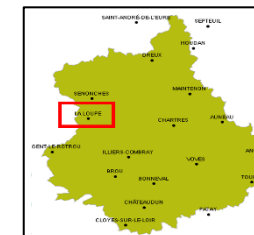
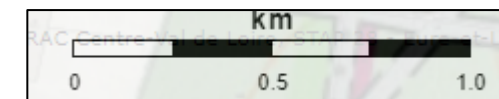

Immeubles classés ou inscrits - Eure-et-Loir - 28

- Classé
- Partiellement classé
- Partiellement classé-inscrit
- Inscrit
- Partiellement inscrit
- En instance de classement
- Par défaut

En date du : 2020-09-24
Propriétaire : DRAC
Centre-Val de Loire

Protection au titre des abords de monuments historiques (AC1) - Eure-et-Loir - 28

- Péri mètres MH (intérieurs)
- Péri mètres MH

En date du : 2021-04-02
Propriétaire : DRAC
Centre-Val de Loire



8.2.10.1 PLU de la Loupe
Communes de La Loupe – Saint-Éliph
RD 928 / RD 920

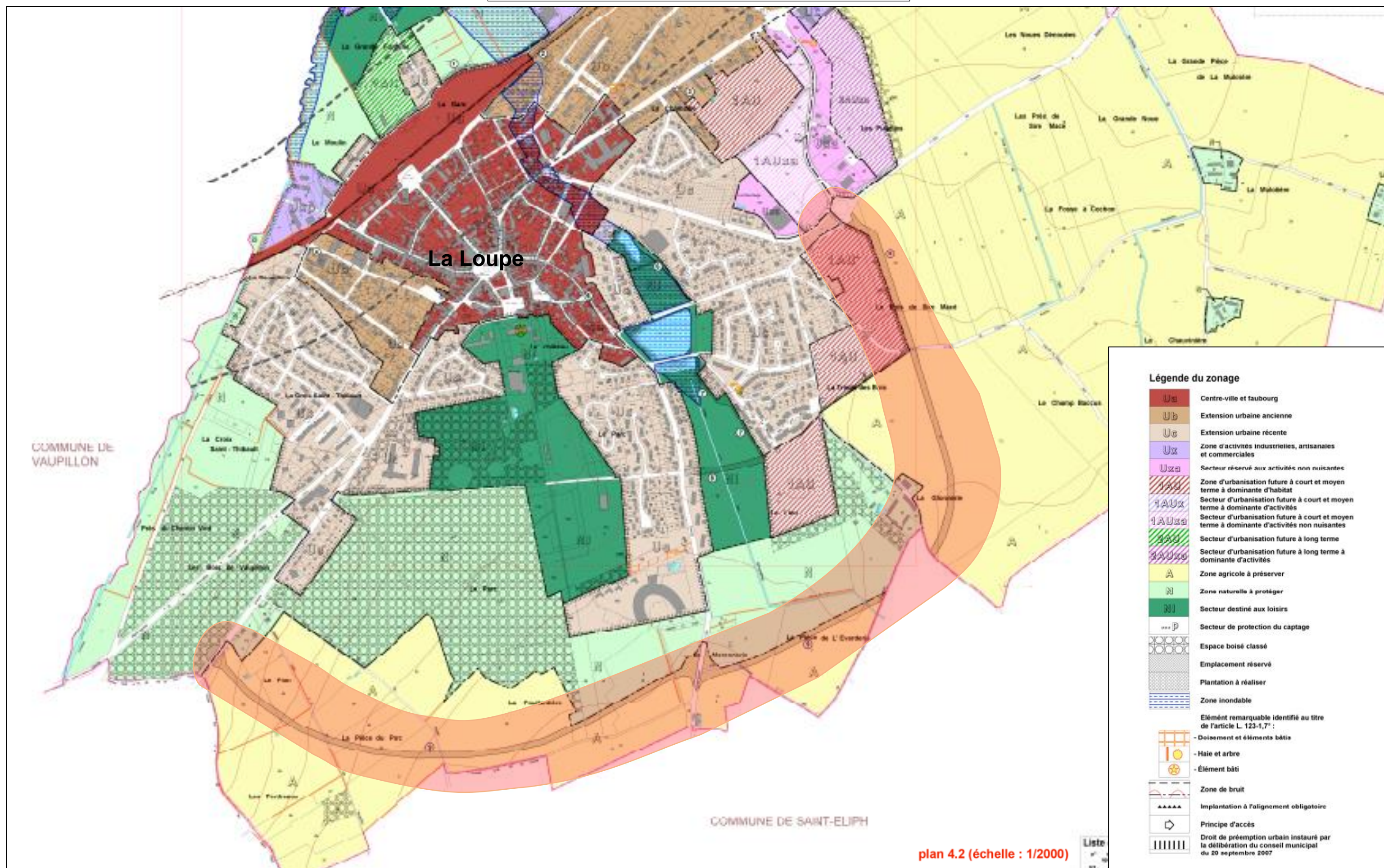
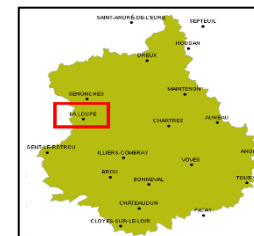

Légende du zonage

- | | | |
|--|--------------|---|
| | Ua | Centre-ville et faubourg |
| | Ub | Extension urbaine ancienne |
| | Uc | Extension urbaine récente |
| | Ux | Zone d'activités industrielles, artisanales et commerciales |
| | Uxa | Secteur réservé aux activités non nuisantes |
| | 1AU | Zone d'urbanisation future à court et moyen terme à dominante d'habitat |
| | 1AUX | Secteur d'urbanisation future à court et moyen terme à dominante d'activités |
| | 1AUXa | Secteur d'urbanisation future à court et moyen terme à dominante d'activités non nuisantes |
| | 2AU | Secteur d'urbanisation future à long terme |
| | 2AUXa | Secteur d'urbanisation future à long terme à dominante d'activités |
| | A | Zone agricole à préserver |
| | N | Zone naturelle à protéger |
| | NI | Secteur destiné aux loisirs |
| | P | Secteur de protection du captage |
| | | Espace boisé classé |
| | | Emplacement réservé |
| | | Plantation à réaliser |
| | | Zone inondable |
| Élément remarquable identifié au titre de l'article L. 123-1, 7° : | | |
| | | - Doisement et éléments bâtis |
| | | - Haie et arbre |
| | | - Élément bâti |
| | | Zone de bruit |
| | | Implantation à l'alignement obligatoire |
| | | Principe d'accès |
| | | Droit de préemption urbain instauré par la délibération du conseil municipal du 20 septembre 2007 |

plan 4.2 (échelle : 1/2000)

Liste
n° 1

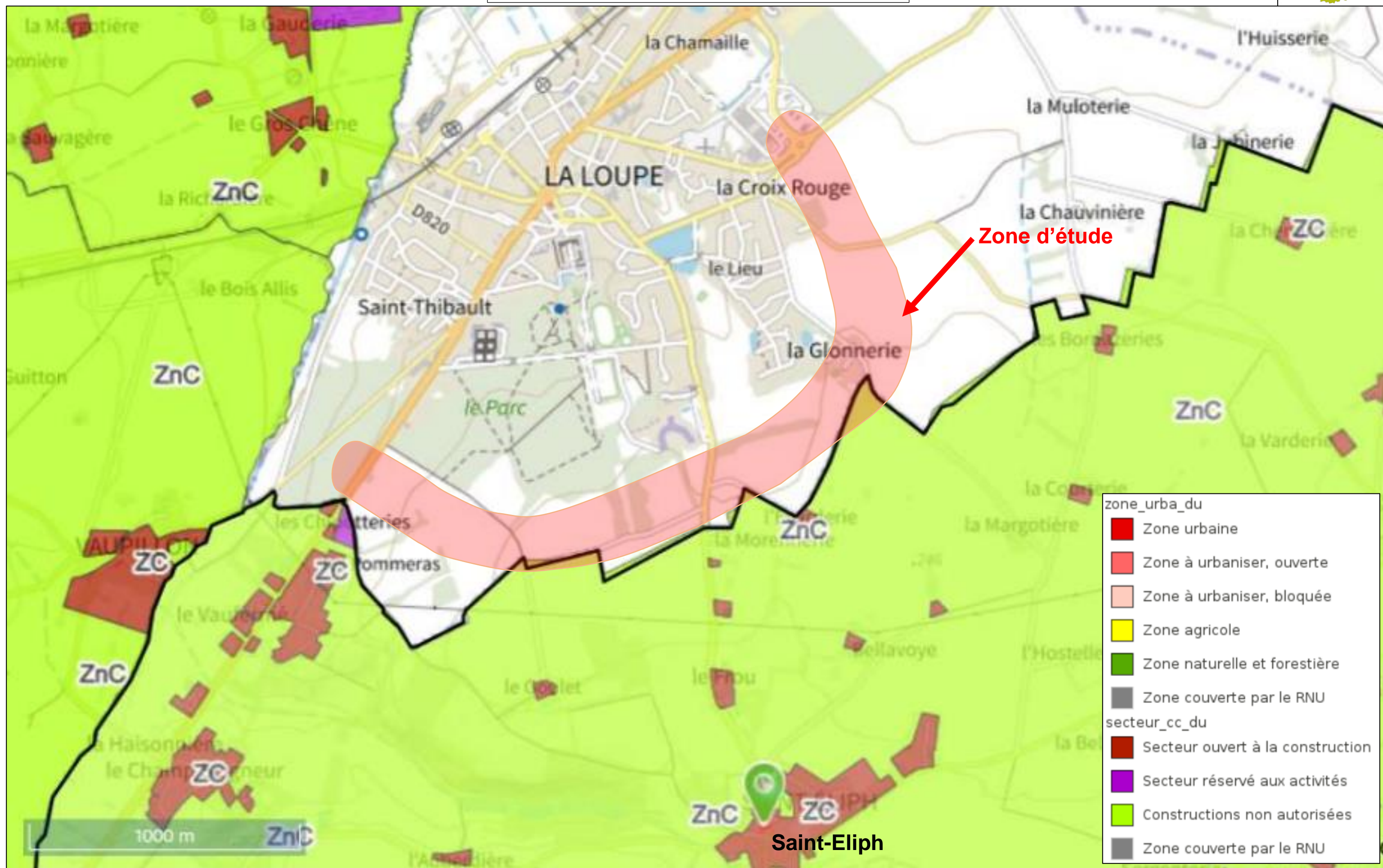

8.2.11 Servitudes d'utilité publique

Communes de La Loupe – Saint-Éliph

RD 928 / RD 920

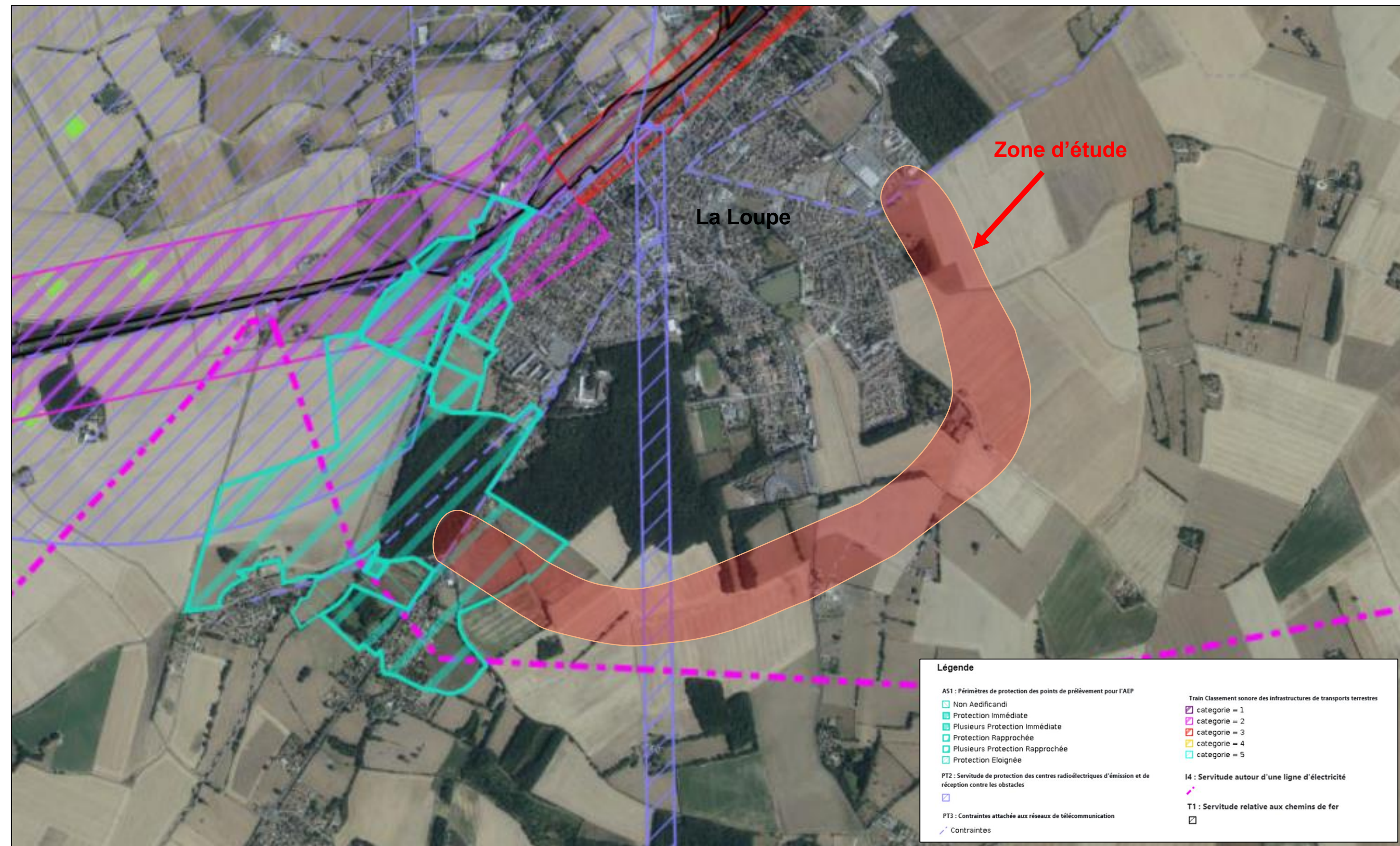



8.2.12 Sites ICPE et sites BASOL/BASIAS

Communes de La Loupe – Saint-Éliph

RD 928 / RD 920

500 m

