

Deux photographies datées de la zone d'implantation, avec une localisation cartographique des prises de vue, l'une devant permettre de situer le projet dans l'environnement proche et l'autre de le situer dans le paysage lointain.

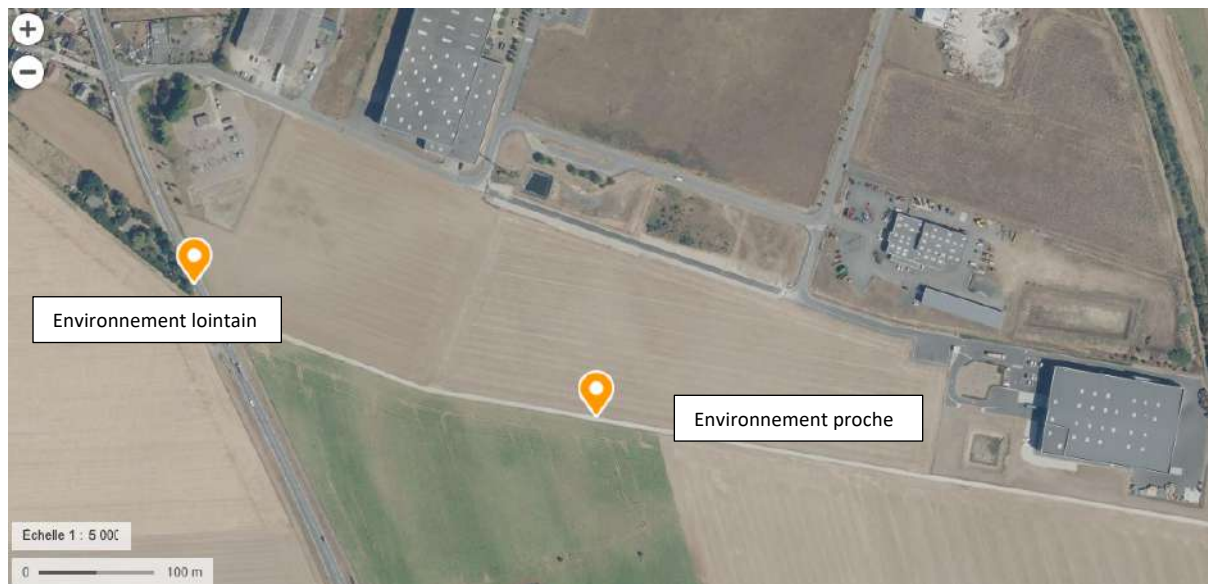

Vue aérienne du Lieu-dit « Le Croc au Renard » à Sermaises (45 300)



Photographie du 01/09/2021 prise à l'angle de la Route de Pithiviers et l'allée menant aux parcelles agricoles, permettant de situer le projet dans un environnement lointain.



Photographie du 01/12/2021 prise sur l'allée donnant l'accès aux parcelles 0004 et 0041, permettant de situer le projet dans un environnement proche.