

Carte de localisation – 1 / 25 000°

Ilot 1

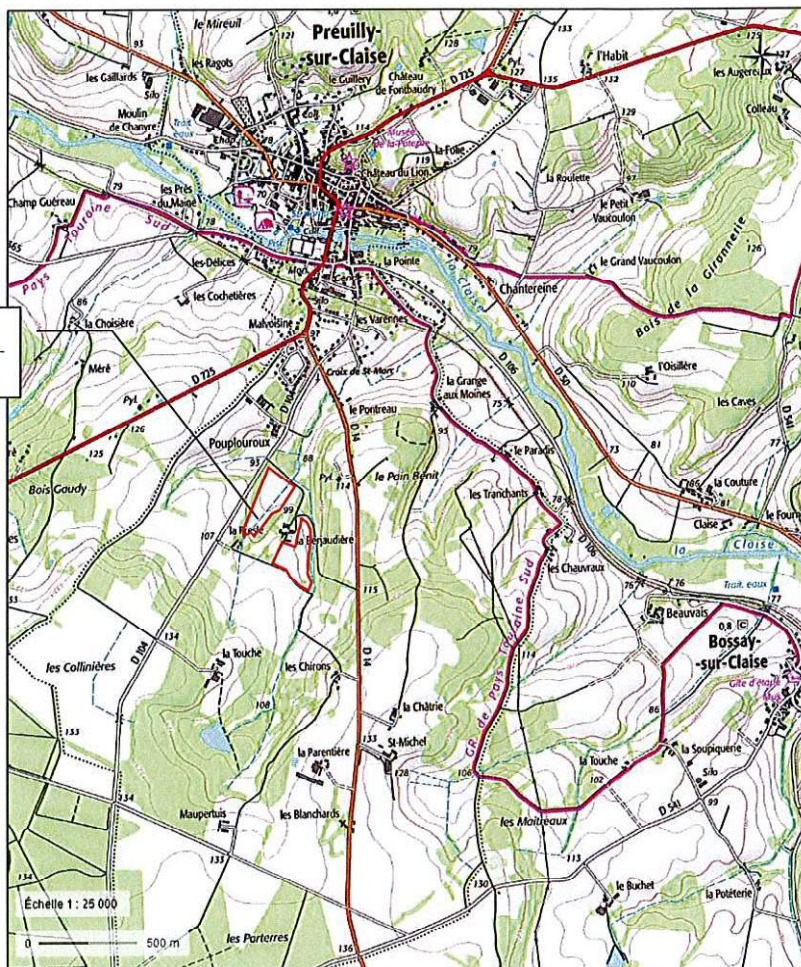

Ilot 1

Boisement de terre agricole

Parcelle :	Ilot 1 : C250, 251 et 783
Surface Totale :	Environ 10 ha
Opération :	Boisement de terre agricole, qui ne seront plus exploitées après la saison 2023. Plantation feuillue mélangée.
Commentaires :	Forêt sous Plan Simple de Gestion, en cours de renouvellement ( <i>quatrième génération</i> ).  <b>Ilot 1 :</b> Terre agricole qui ne seront plus exploitées à partir de la fin d'été 2023 et qui n'auront plus vocation à l'être. Souhait du propriétaire de rendre plus cohérent le massif forestier autour de sa maison et valorisation de terre aujourd'hui peu productive.  L'objectif pour ces parcelles et de les reconstituer par plantation principalement en feuillus divers ( <i>chêne sessile, pubescent, érable, fruitier forestier</i> ) et résineux divers, en mélange mixte ou non, selon les situations topographiques.  Forêt certifiée PEFC n° 10-21-6 / 1056



## Carte de localisation – 1 / 25 000°

Ilot 1

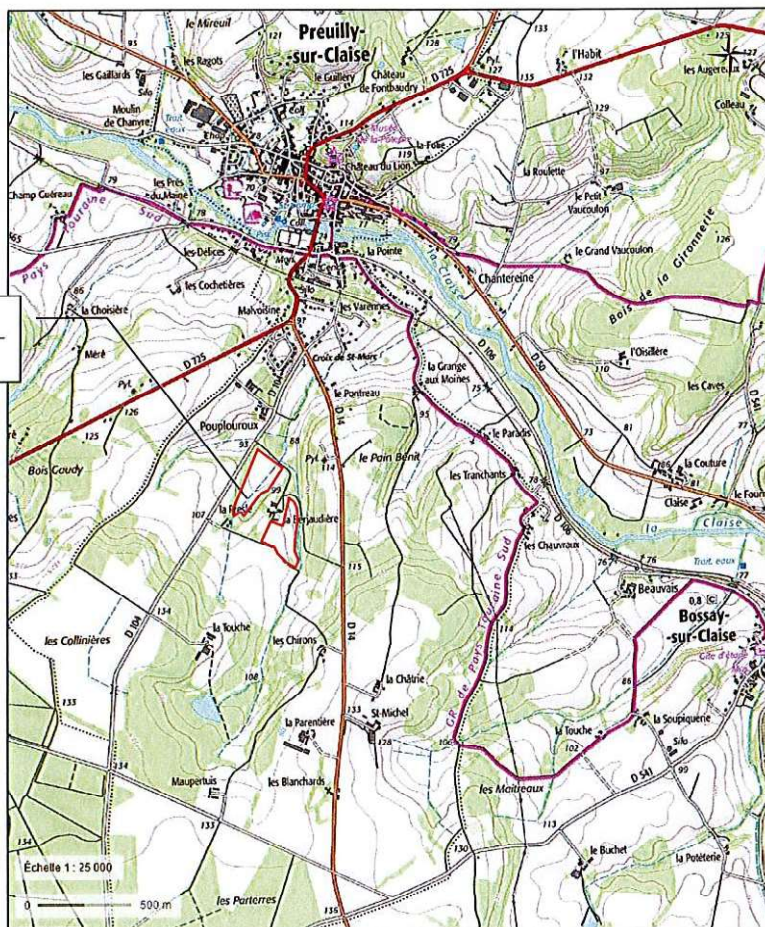

Ilot 1

Boisement de terre agricole

Parcelle :	Ilot 1 : C250, 251 et 783
Surface Totale :	Environ 10 ha
Opération :	Boisement de terre agricole, qui ne seront plus exploitées après la saison 2023. Plantation feuillue mélangée.
Commentaires :	Forêt sous Plan Simple de Gestion, en cours de renouvellement ( <i>quatrième génération</i> ).  <b>Ilot 1 :</b> Terre agricole qui ne seront plus exploitées à partir de la fin d'été 2023 et qui n'auront plus vocation à l'être. Souhait du propriétaire de rendre plus cohérent le massif forestier autour de sa maison et valorisation de terre aujourd'hui peut productive.  L'objectif pour ces parcelles et de les reconstituer par plantation principalement en feuillus divers ( <i>chêne sessile, pubescent, érable, fruitier forestier</i> ) et résineux divers, en mélange mixte ou non, selon les situations topographiques.  Forêt certifiée PEFC n° 10-21-6 / 1056

## Monsieur Pascal RABAULT

Preuilly-sur-Claise – Indre-et-Loire (37)

### Schéma du dispositif de plantation

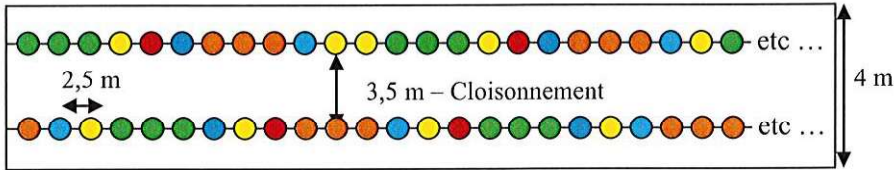
Descriptif du plan de reboisement prévisionnel :	
<b>Opération :</b>	Boisement de terre agricole, qui ne seront plus exploitée après la saison 2023. Plantation feuillue mélangée et/ou plantation résineuse, mélangée et mixte.
<b>Surface du projet :</b>	5 ha 80 a
<b>Objectif de densité :</b> <b>Exemple</b>	<p><u>Densité</u> : <math>10\,000\text{ m}^2 / (3,5\text{ m} \times 2,5\text{ m}) = 1\,147\text{ tiges/hectare}</math>, dont :</p> <ul style="list-style-type: none"> <li>➤ Chêne sessile : 343 tiges/ha, soit 30 % de la surface</li> <li>➤ Chêne pubescent : 343 tiges/ha, soit 30 % de la surface</li> <li>➤ Erable champêtre : 172 tiges/ha, soit 15 %</li> <li>➤ Charme : 115 tiges/ha, soit 10 %</li> <li>➤ Cèdre de l'Atlas : 58 tiges/ha, soit 5 %</li> <li>➤ Cormier : 58 tiges/ha, soit 5 %</li> <li>➤ Alisier torminal : 58 tiges/ha, soit 5 %</li> </ul> <p>Soit, pour la surface totale du projet : <b>6 655 tiges</b></p> <ul style="list-style-type: none"> <li>➤ Chêne sessile : 1 996 tiges</li> <li>➤ Chêne pubescent : 1 996 tiges</li> <li>➤ Erable champêtre : 998 tiges</li> <li>➤ Charme : 666 tiges</li> <li>➤ Cèdre de l'Atlas : 333 tiges</li> <li>➤ Cormier : 333 tiges</li> <li>➤ Alisier torminal : 333 tiges</li> </ul>
<b>Séquence de plantation :</b> <b>Exemple</b>	<p>Sur la ligne (<i>sur 100 m</i>) :</p> <ul style="list-style-type: none"> <li>➤ Exemple pour 2 successions de : 3 Chênes sessile – 3 essences d'accompagnements - 3 Chênes pubescent - 3 essences d'accompagnements - 3 Chênes sessile – etc ...</li> </ul>
<b>Exemple</b>	<p>À l'échelle de la bande travaillé :</p>  <p>● : Chêne sessile - ● : Erable champêtre - ● : Cèdre de l'Atlas - ● : Charme ● : Chêne pubescent - ● : Alisier torminal ou cormier</p>

Cabinet d'Expertises Forestières de Touraine

Eric DELAUNAY – Expert forestier

1, La Hubaillerie 37310 TAUXIGNY

06.10.75.91.25 – [e.delauay@foret-bois.com](mailto:e.delauay@foret-bois.com)



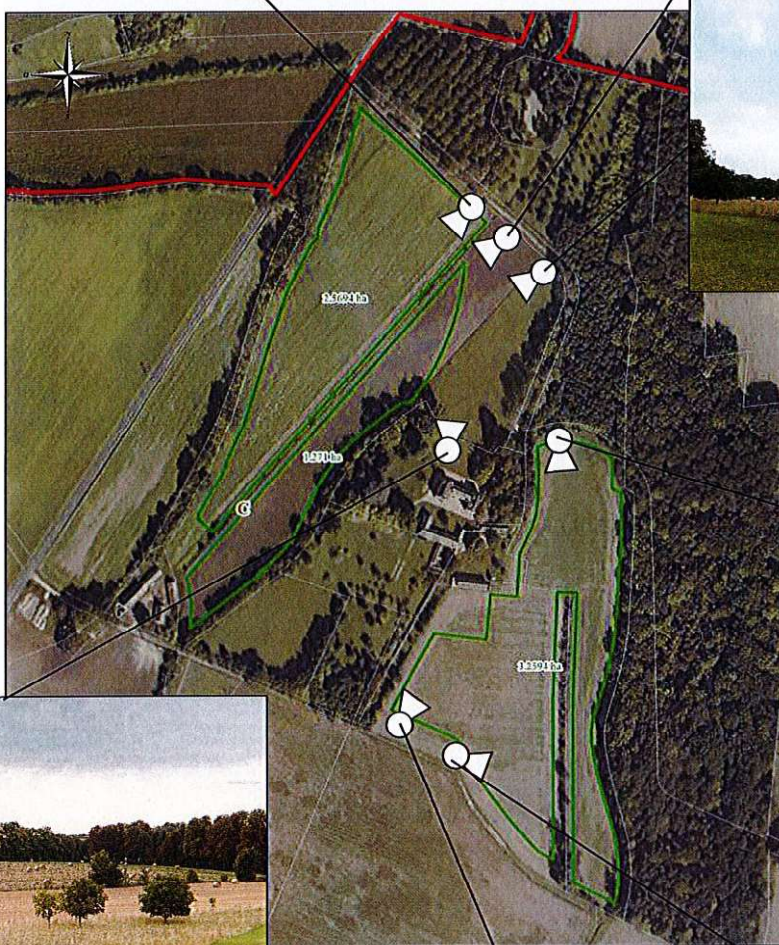



FORÊT DE LA BERJAUDIERE  
Communes : Preuilly-sur-Claise (37)  
Consorts RABAUlt

PROJET DE BOISEMENT DE TERRE AGRICOLE  
1 : 7 000  
Juin 2022

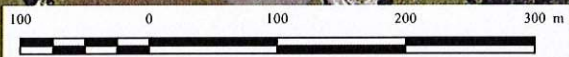

Contour de la propriété    Projet\_boisement\_RABAUlt\_2022



Cabinet d'Expertises Forestières de Tauraine  
Éric DELAUNAY - Expert Forestier  
1, la Huballerie 37310 TAUXIGNY  
02.47.92.16.62 - 06.10.75.91.25  
e.delanay@foret-bois.com