

Annexe 2 : Plan de situation 1/25000^{ème}

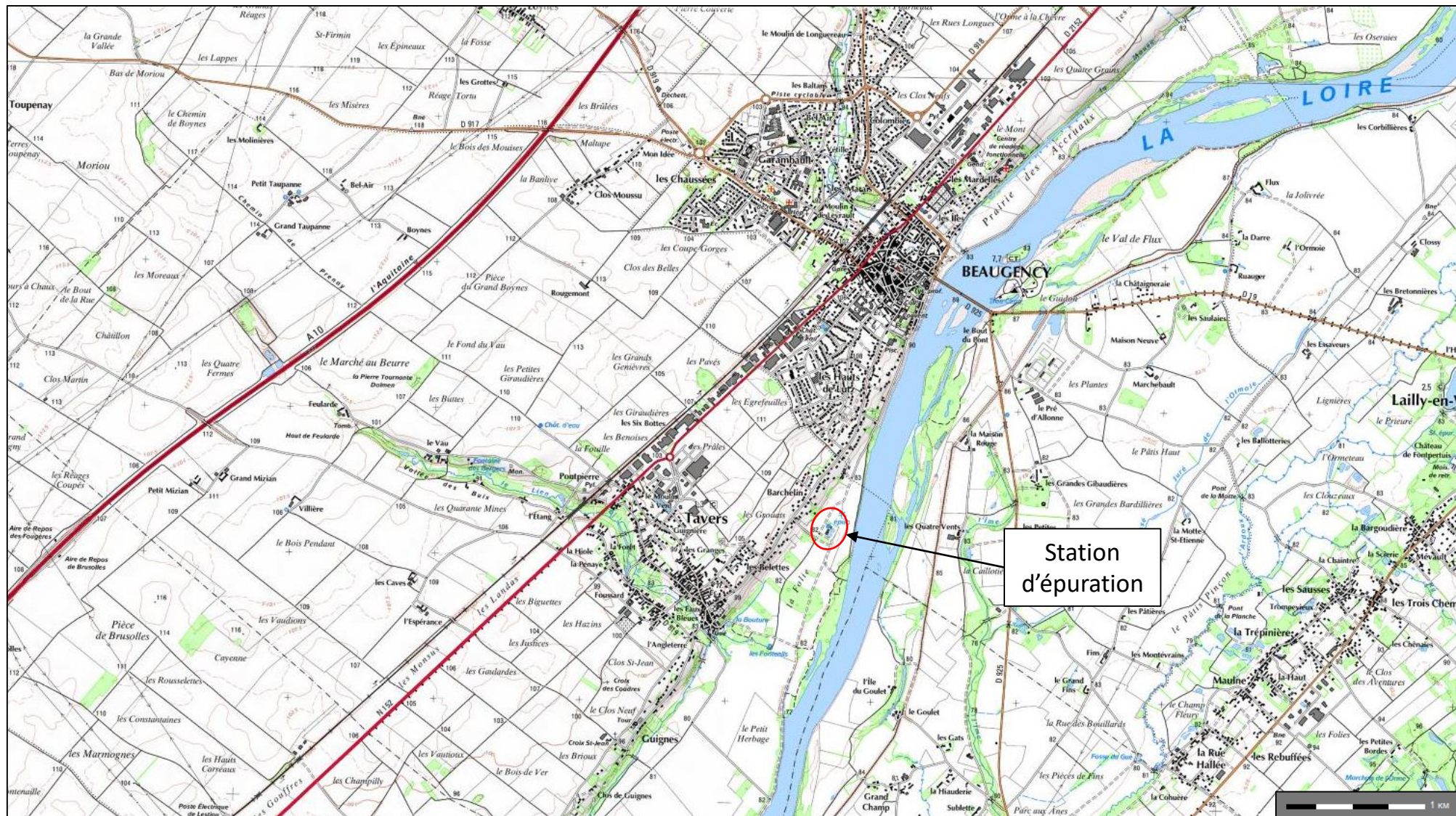

Annexe 3 : Photographies (19/05/2020)

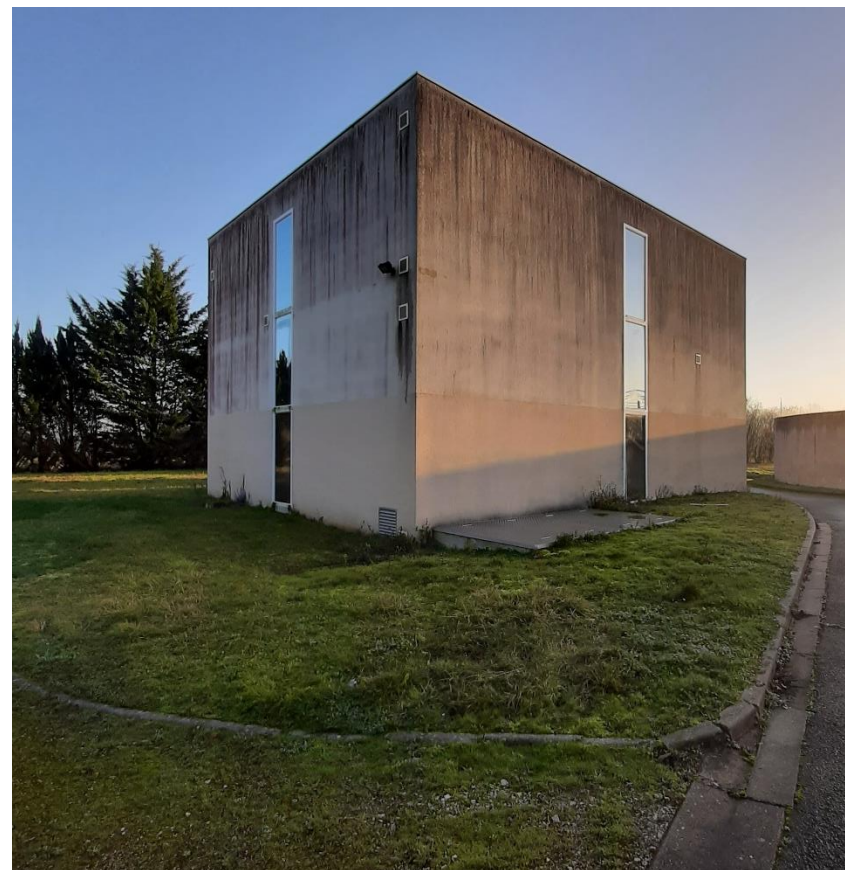
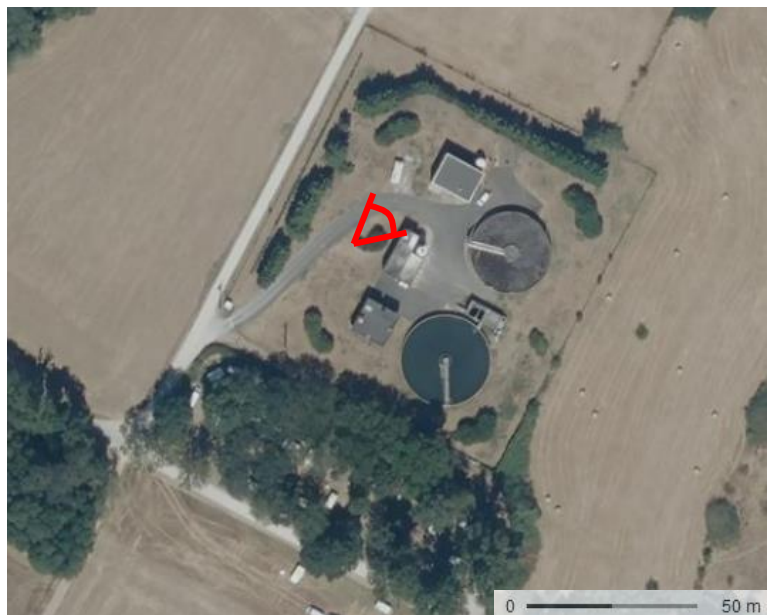

Annexe 3 : Photographies (19/05/2020)

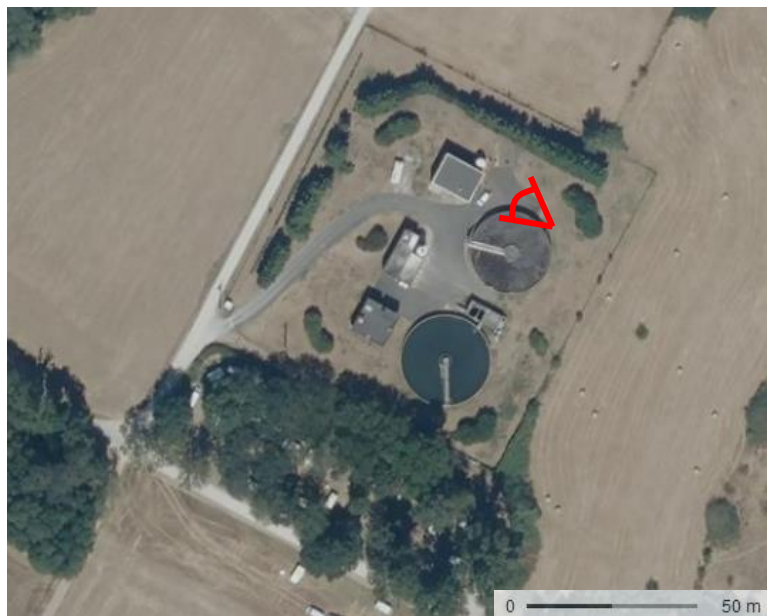

Annexe 3 : Photographies (19/05/2020)

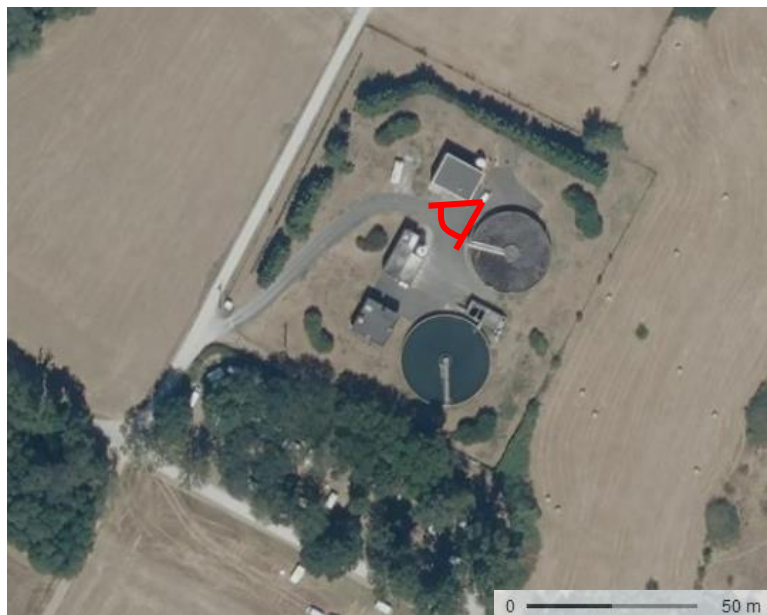

Annexe 3 : Photographies (19/05/2020)

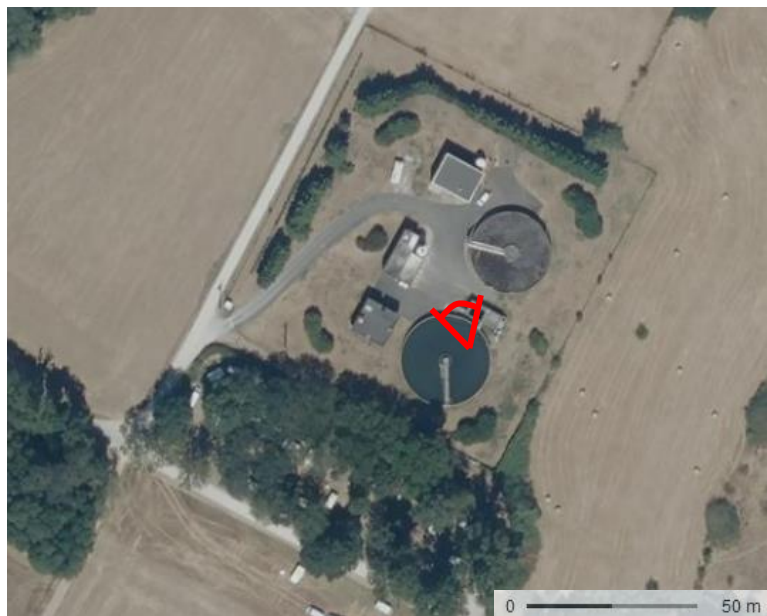

Annexe 3 : Photographies (19/05/2020)

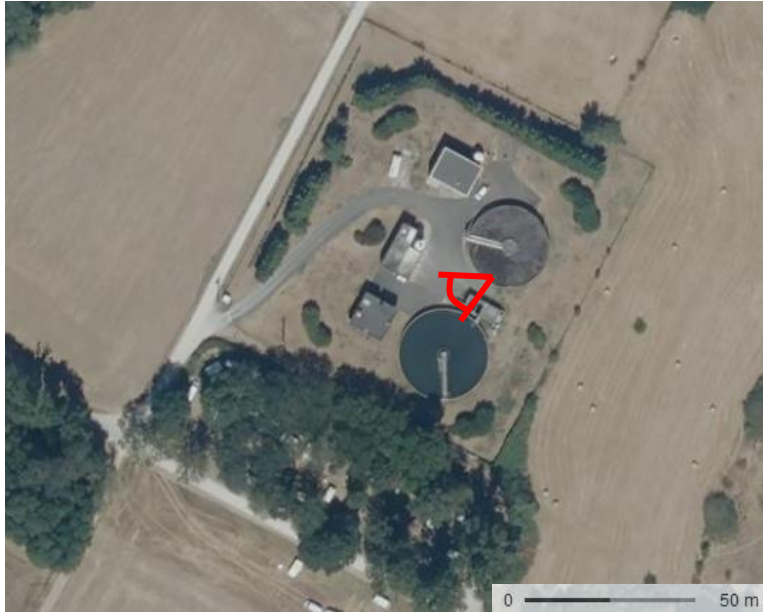

Annexe 3 : Photographies (19/05/2020)



Annexe 3 : Photographies (19/05/2020)

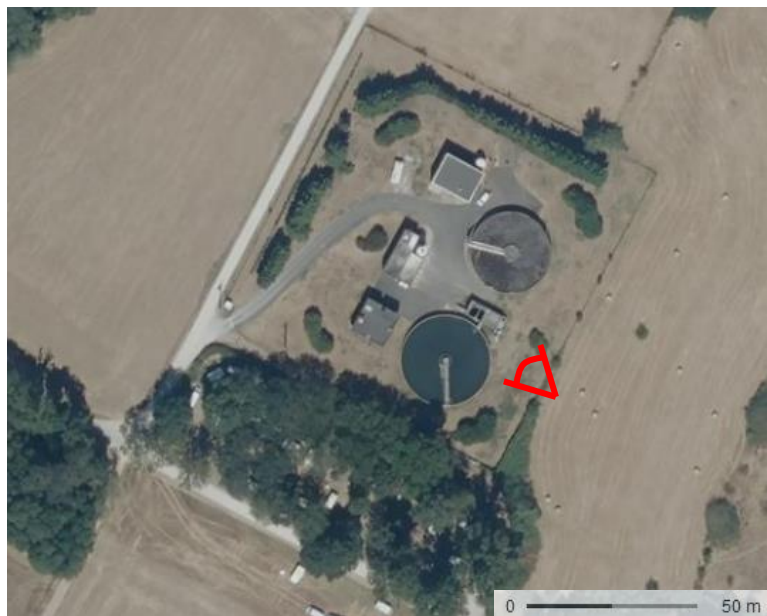

Annexe 4 : Synoptique de la station d'épuration

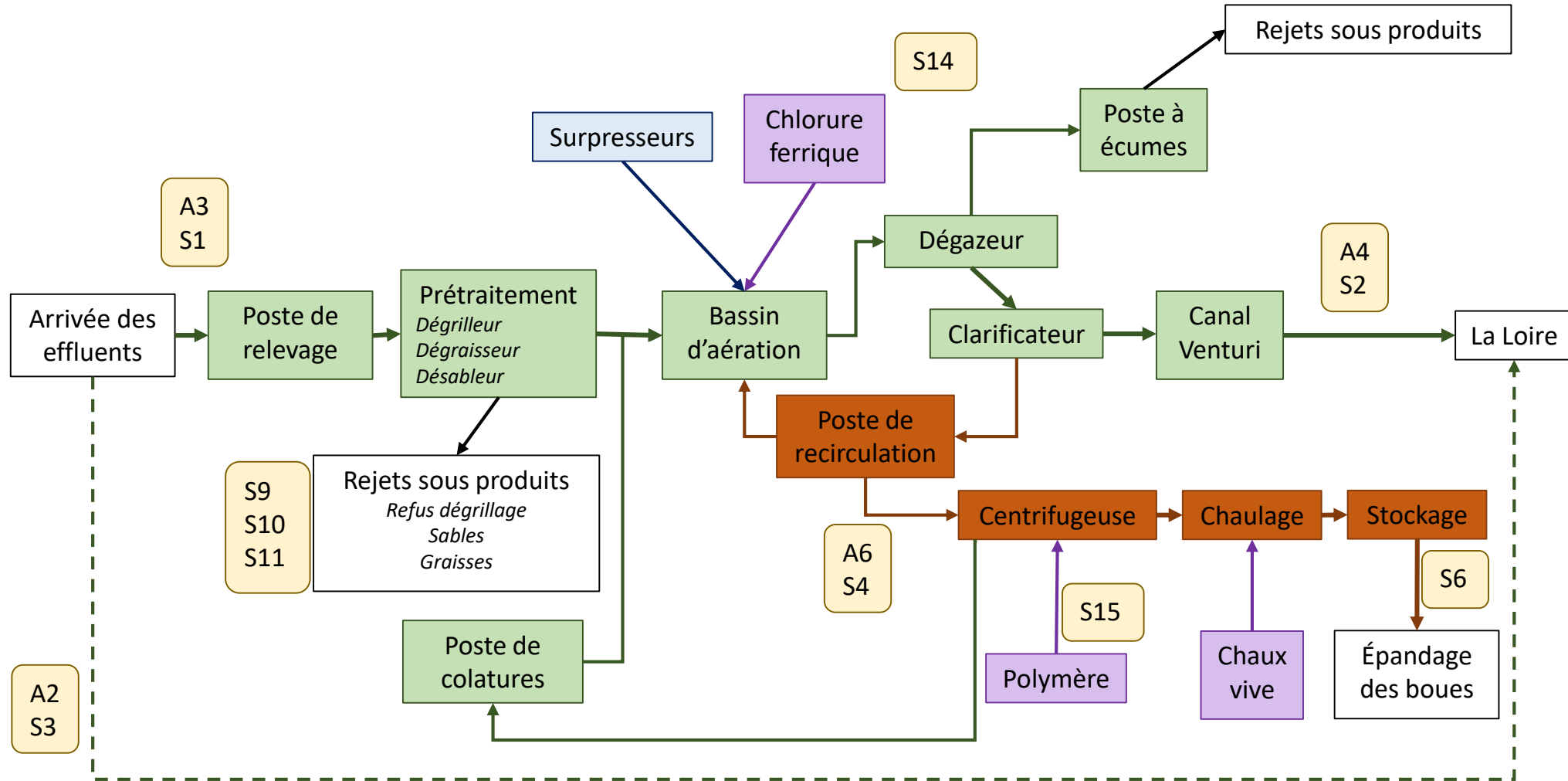

Annexe 5 : Photographie aérienne de la station (05/08/2020)



Annexe 5 : Localisation par rapport aux ZNIEFF les plus proches

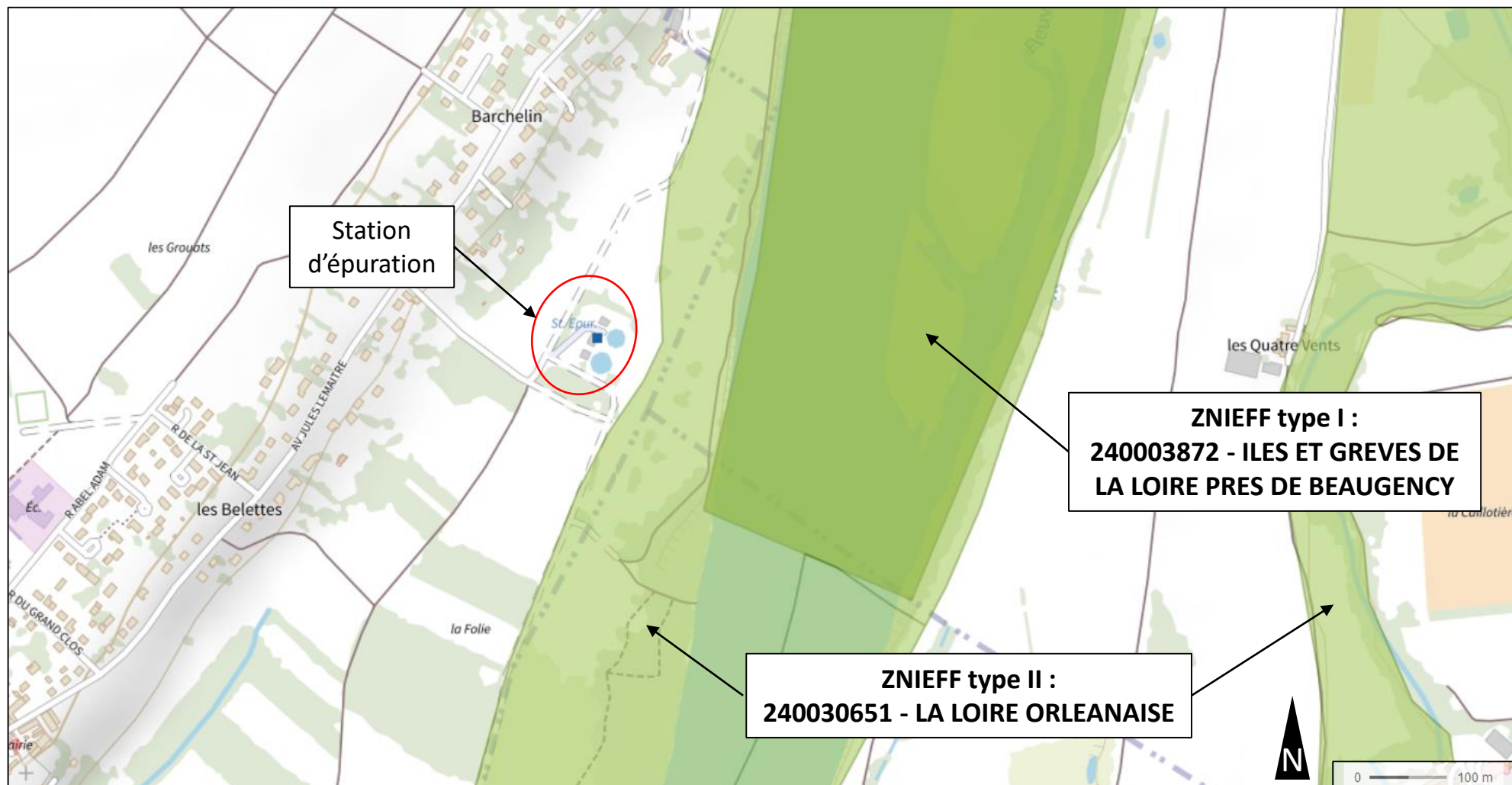

Annexe 5 : Localisation par rapport à l'arrêté de biotope le plus proche



Annexe 5 : Localisation par rapport au site UNESCO

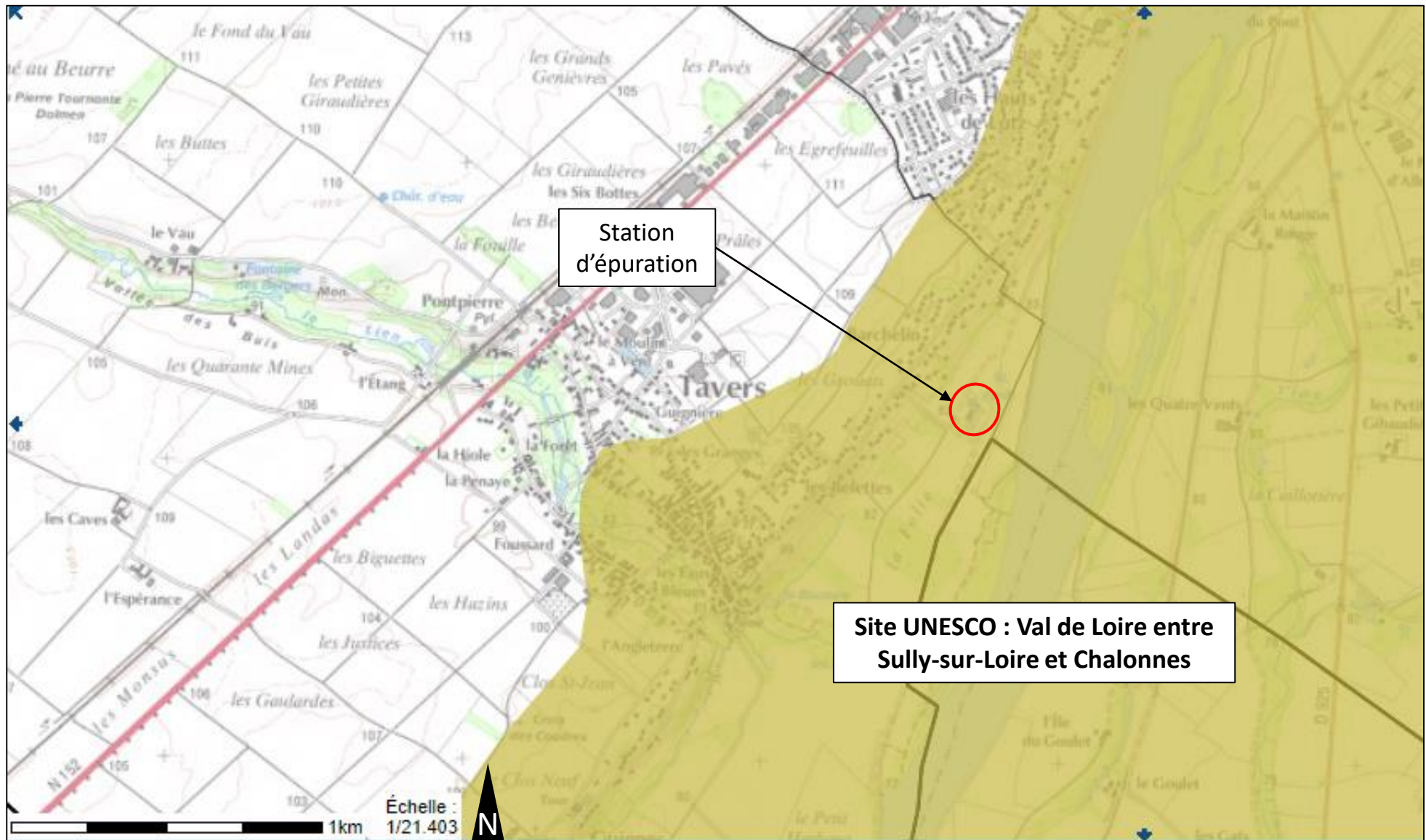

Annexe 5 : Localisation par rapport au PPRI de la Loire

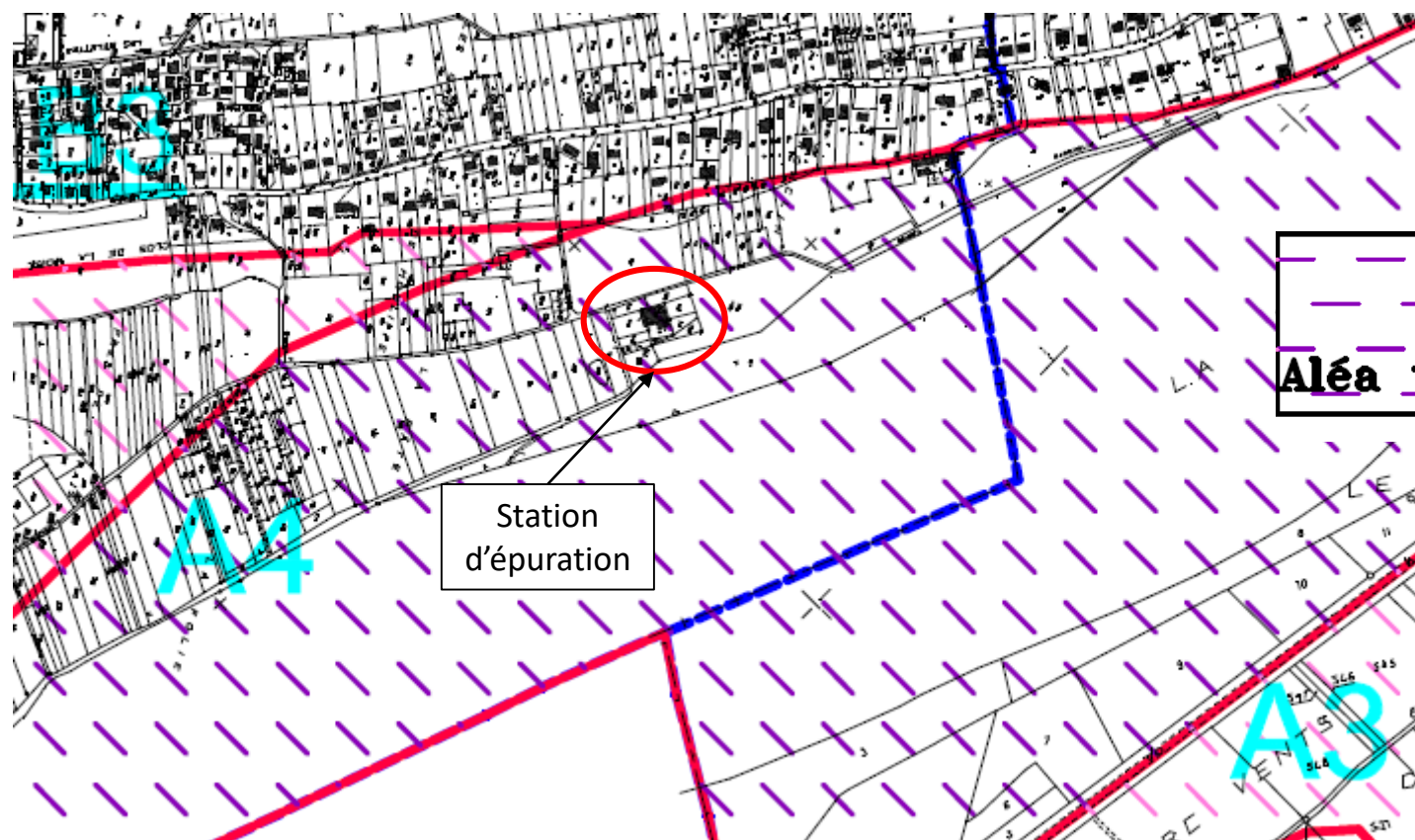

4
Aléa très fort

profondeur de
submersion > 2m
avec vitesse
moyenne à forte
zone de dangers
particuliers aval de
déversoir, débouché
d'ouvrages

A3 LIMITE DE ZONE D'ALEA
----- LIMITE DE COMMUNES

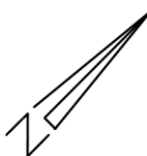

Annexe 5 : Localisation par rapport aux ZRE

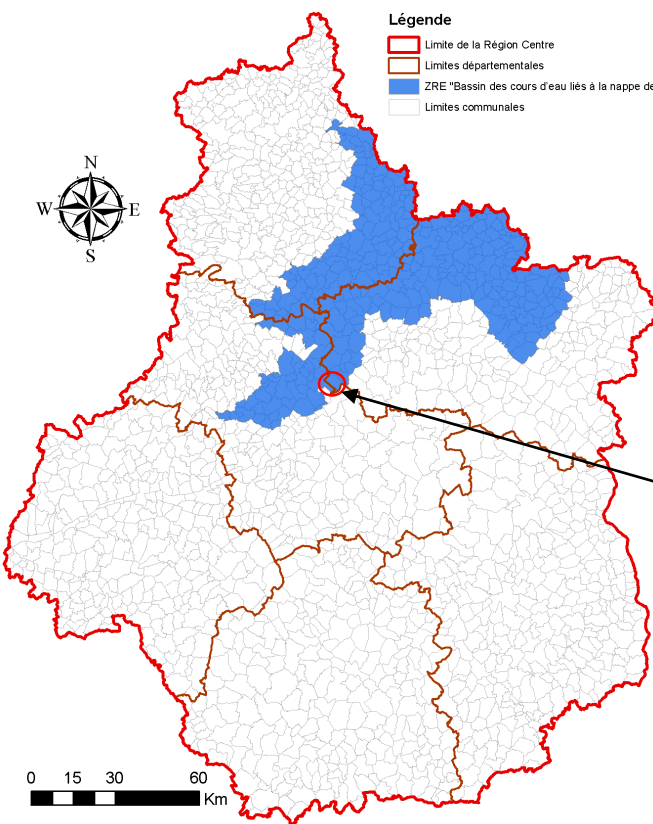

Communes classées en ZRE
« Bassin des cours d'eau liés
à la nappe de Beauce »

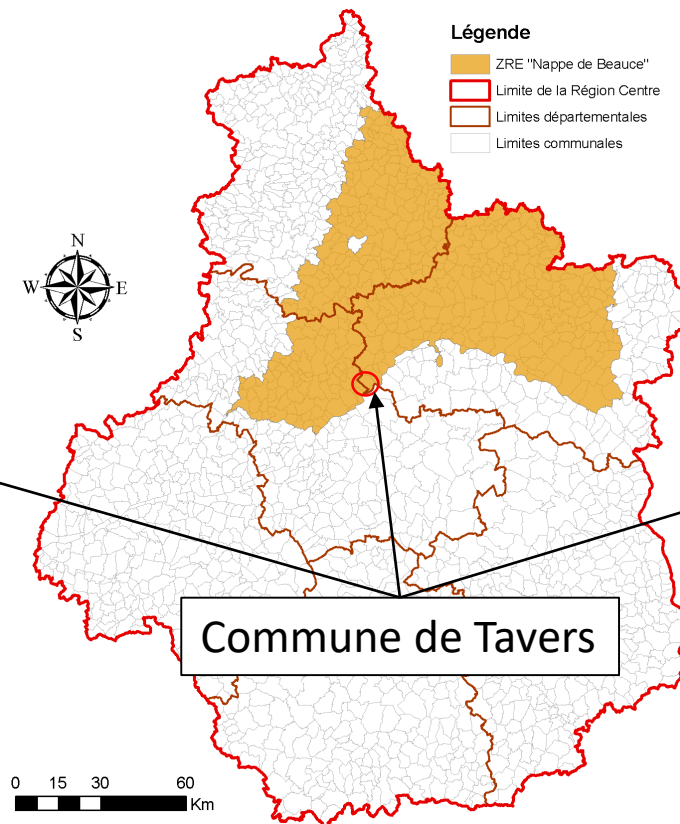

Communes classées en ZRE
« Nappe de Beauce »

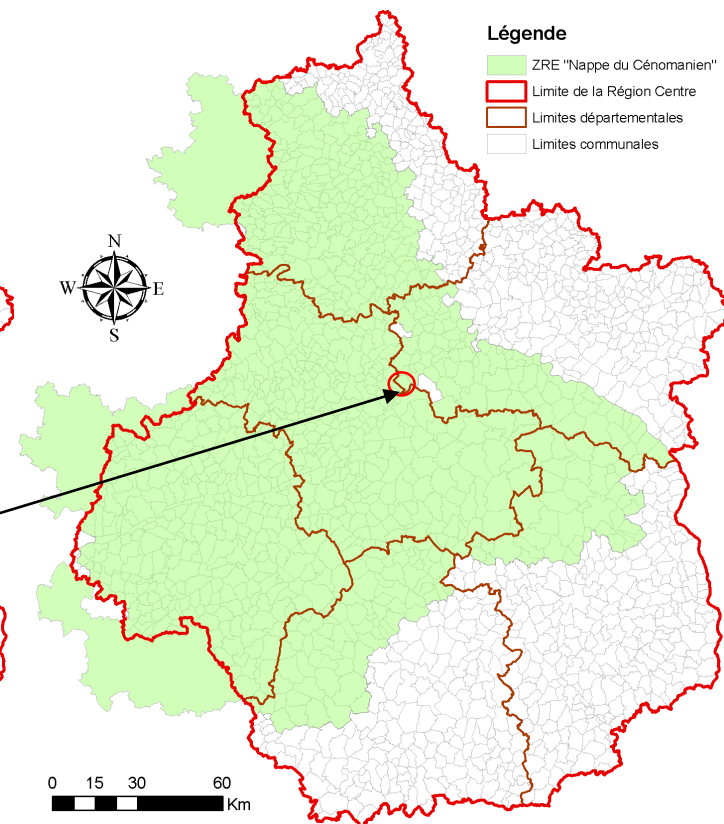

Communes classées en ZRE
« Nappe du Cénomanien »

Annexe 6 : Localisation par rapport au site Natura 2000

