

ANNEXES DU CERFA n°14734*2

IMMALDI

Route Nationale

28 200 SAINT-DENIS-LANNERAY

**DEMANDE D'EXAMEN AU CAS PAR CAS PRÉALABLE À LA RÉALISATION
D'UNE ÉVALUATION ENVIRONNEMENTALE (ART. R.122-3 DU CODE DE
L'ENVIRONNEMENT)**



PROJET DE CREATION D'UNE STRUCTURE COMMERCIALE

IMMALDI

13 Parc d'activité de la Goele
CS 20573
77234 DAMMARTIN EN GOELE CEDEX

Contact : M. Guillaume GRAGNIC
Responsable Développement

DEVIS N : 2206-E14Q2-018

Date d'édition du rapport : 04/10/2022

AUTEUR : Thomas Tessier

Email : thomas.tessier@socotec.com ; Tél. : 02.47.70.40.46

SOCOTEC - Agence Environnement & Sécurité - Centre Val de Loire

2, Allée du Petit Cher – BP 40155 – 37551 Saint Avertin Cedex

Tél : (+33)2 47 70 40 40 - Fax : (+33)2 47 70 40 01

SOCOTEC ENVIRONNEMENT - S.A.S au capital de 3 600 100 euros

Siège social : 5, place des Frères Montgolfier - CS 20732 – Guyancourt - 78182 St-Quentin-en-Yvelines Cedex – France
834 096 497 RCS Versailles – APE 7120B - n° TVA intracommunautaire : FR 00 834096497 - www.socotec.fr

LISTE DES ANNEXES A FOURNIR

8. Annexes		
8.1 Annexes obligatoires		
	Objet	
1	Document CERFA n°14734 intitulé « informations nominatives relatives au maître d'ouvrage ou pétitionnaire » - non publié ;	<input checked="" type="checkbox"/>
2	Un plan de situation au 1/25 000 ou, à défaut, à une échelle comprise entre 1/16 000 et 1/64 000 (Il peut s'agir d'extraits cartographiques du document d'urbanisme s'il existe) ;	<input checked="" type="checkbox"/>
3	Au minimum, 2 photographies datées de la zone d'implantation, avec une localisation cartographique des prises de vue, l'une devant permettre de situer le projet dans l'environnement proche et l'autre de le situer dans le paysage lointain ;	<input checked="" type="checkbox"/>
4	Un plan du projet <u>ou</u> , pour les travaux, ouvrages ou aménagements visés aux catégories 5° a), 6°a), b) et c), 7°a), b), 9°a), b), c), d), 10°, 11°a), b), 12°, 13°, 22°, 32, 38° ; 43° a) et b) de l'annexe à l'article R. 122-2 du code de l'environnement un projet de tracé ou une enveloppe de tracé ;	<input checked="" type="checkbox"/>
5	Sauf pour les travaux, ouvrages ou aménagements visés aux 5° a), 6°a), b) et c), 7° a), b), 9°a), b), c), d), 10°, 11°a), b), 12°, 13°, 22°, 32, 38° ; 43° a) et b) de l'annexe à l'article R. 122-2 du code de l'environnement : plan des abords du projet (100 mètres au minimum) pouvant prendre la forme de photos aériennes datées et complétées si nécessaire selon les évolutions récentes, à une échelle comprise entre 1/2 000 et 1/5 000. Ce plan devra préciser l'affectation des constructions et terrains avoisinants ainsi que les canaux, plans d'eau et cours d'eau ;	<input checked="" type="checkbox"/>
6	Si le projet est situé dans un site Natura 2000, un plan de situation détaillé du projet par rapport à ce site. Dans les autres cas, une carte permettant de localiser le projet par rapport aux sites Natura 2000 sur lesquels le projet est susceptible d'avoir des effets.	<input checked="" type="checkbox"/>

Annexe 7 : Zonage PPRI du Loir

NOTA : l'annexe 1 est indépendante du présent dossier



ANNEXE 1

Informations nominatives relatives au pétitionnaire

ANNEXE INDEPENDANTE



ANNEXE 2

Plans de situation sur fond IGN et cadastrale

Localisation du projet

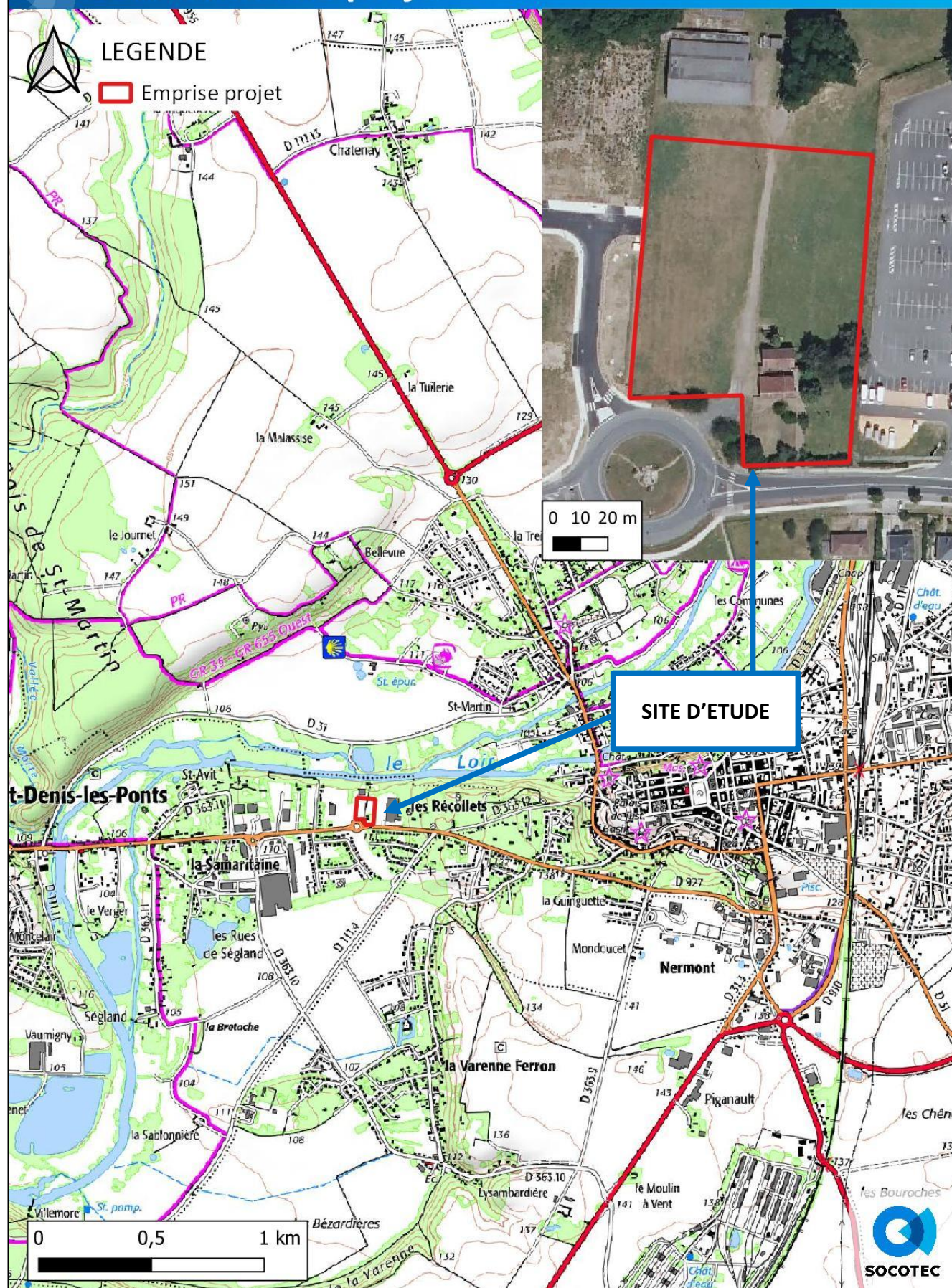

Localisation du projet sur plan cadastrale





ANNEXE 3

Photographies du site et de ses abords



Photographie du site depuis la Route Nationale (Septembre 2022 – SOCOTEC)



ANNEXE 4

Plan du projet et vue d'insertion

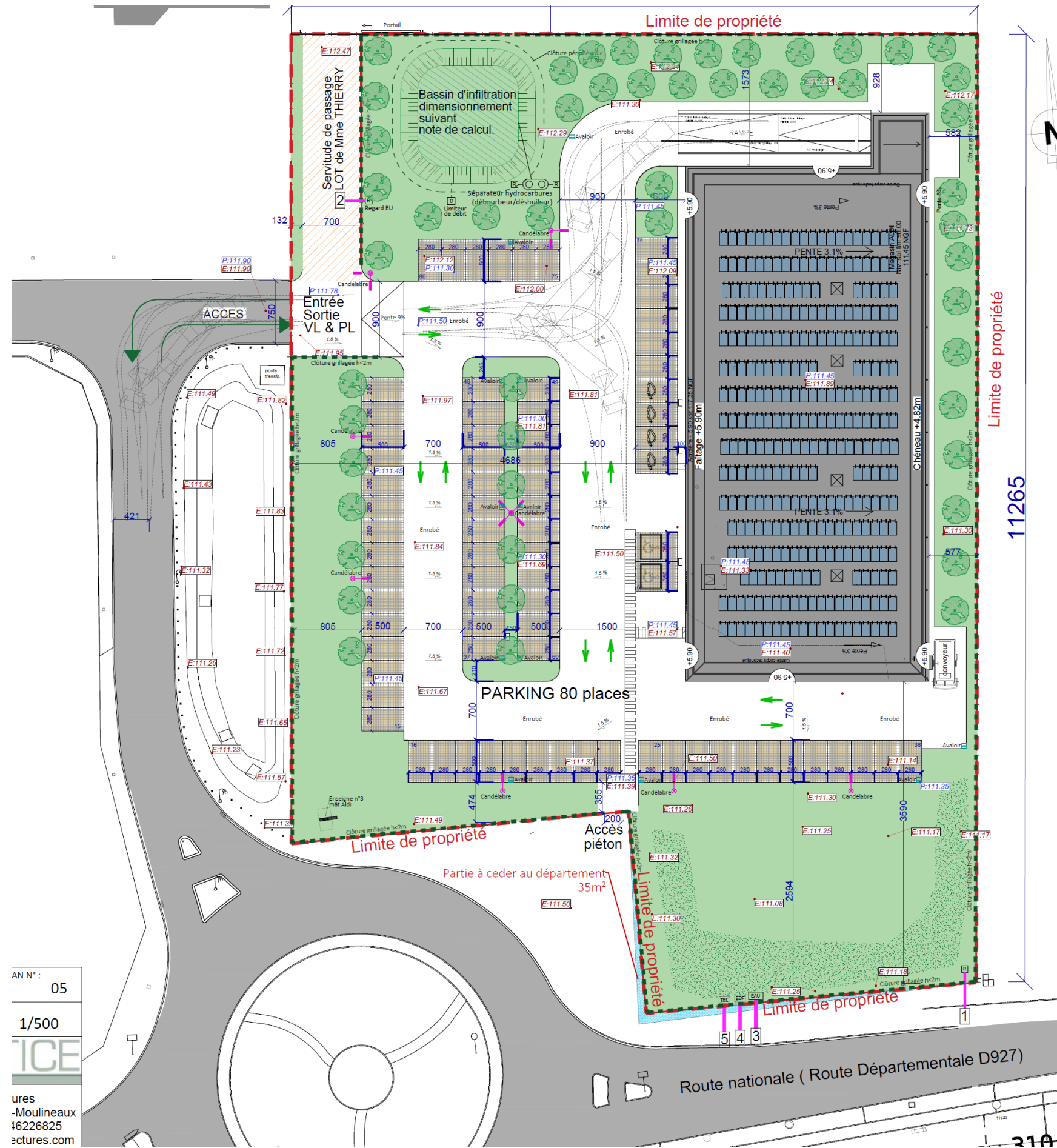

Figure 1 : Plan de masse du projet (Source : INTERSTICE Architectures)

AN N° : 05
1/500
ICE
ures
-Moulineaux
16226825
ctures.com



Figure 2 : Vues d'insertion du projet



ANNEXE 5

Localisation du projet sur fond de vue aérienne

Localisation du projet sur vue aérienne





ANNEXE 6

Carte de localisation des zones d'intérêts écologiques

Localisation des zones d'intérêts écologiques réglementaires



Localisation des zones d'intérêts écologiques non réglementaires





ANNEXE 7

Zonage PPRI du Loir

