

adPark Chartres

Chemin Chariots

28000 Chartres

Maître d'ouvrage :

adPark Chartres
Chemin Chariots
28000 Chartres

Promoteur :

AXTOM
DÉVELOPPEMENT

Architecte :

apside
ARCHITECTURE
Valence 17 rue Honoré Balzac Paris 98 avenue Ledru-Rollin

Phase :

ESQ	PRO	CONT	DPC	DOE
-----	-----	------	-----	-----

Dessiné par :
Pauline Brochier

04 75 57 68 19 www.apside-architecture.com

Plan :

01

Date :
14/11/2022

Indice :

C

Echelle(s)

Titre :

PLAN DE LOCALISATION

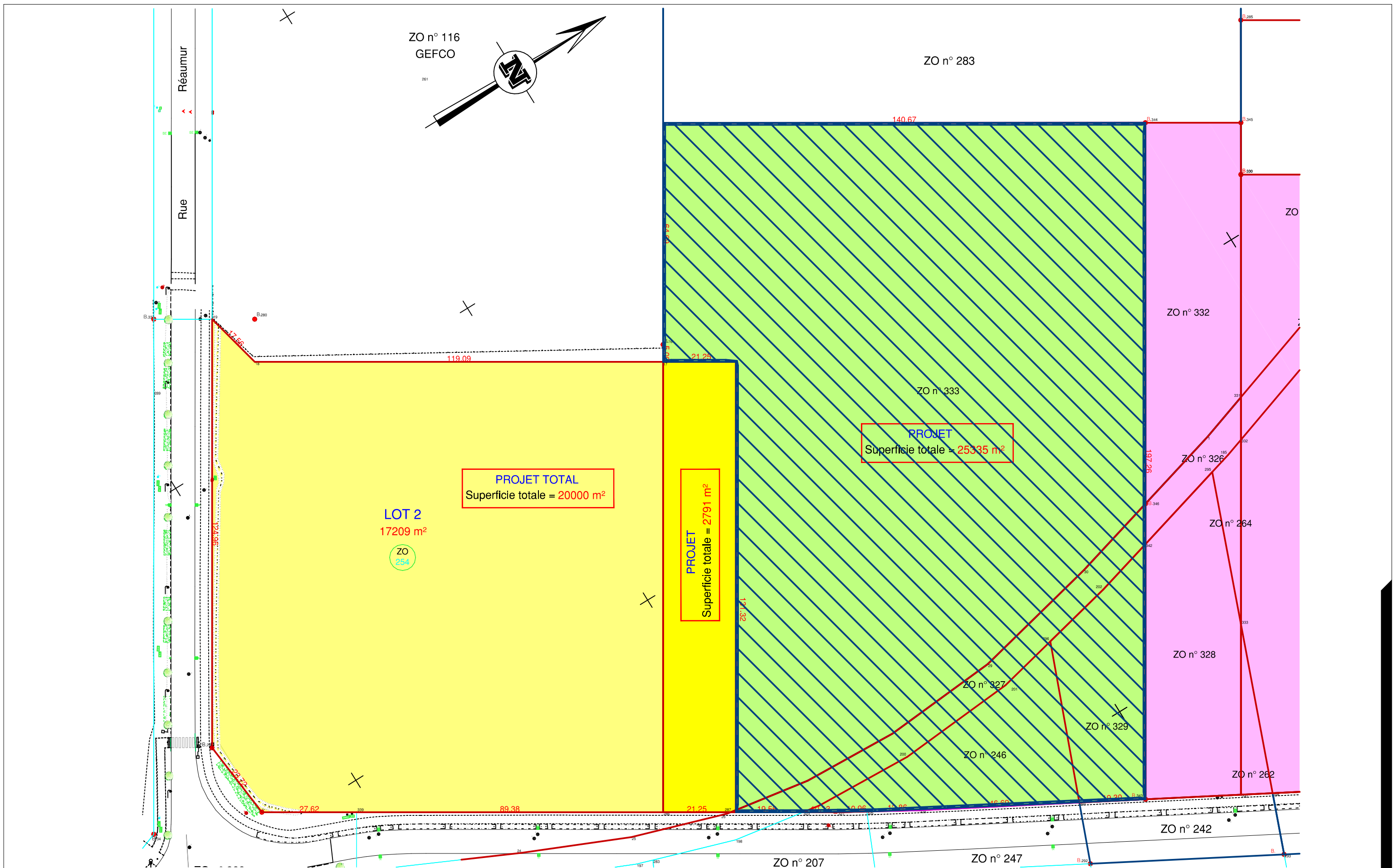

EXTRAIT DU PLAN CADASTRAL

Département :
EURE ET LOIR

Commune :
CHARTRES

Section : ZO
Feuille : 000 ZO 01

Échelle d'origine : 1/2000
Échelle d'édition : 1/2000

Date d'édition : 28/01/2022
(fuseau horaire de Paris)

Coordonnées en projection : RGF93CC48

Le plan visualisé sur cet extrait est géré par le
centre des impôts foncier suivant :
SDIF EURE ET LOIR
5, Place de la République 28019
28019 CHARTRES Cedex
tél. 02 37 18 70 83 -fax
sdif.eure-et-loir@dgfip.finances.gouv.fr

Cet extrait de plan vous est délivré par :

cadastre.gouv.fr



Maître d'ouvrage :

adPark Chartres
Chemin Chariots
28000 Chartres

Promoteur :

AXTOM
DÉVELOPPEMENT

Architecte :

apside
ARCHITECTURE
Valence
17 rue Honoré Balzac
Paris
98 avenue Ledru-Rollin

Phase :

ESQ	PRO	CONT	DPC	DOE
<input checked="" type="checkbox"/>	<input type="checkbox"/>	<input type="checkbox"/>	<input type="checkbox"/>	<input type="checkbox"/>

Dessiné par :
Pauline Brochier

04 75 57 68 19 www.apside-architecture.com

Plan :

03
Date :
14/11/2022

Indice :

C
Echelle(s)

Titre :

PLAN DE CADASTRE

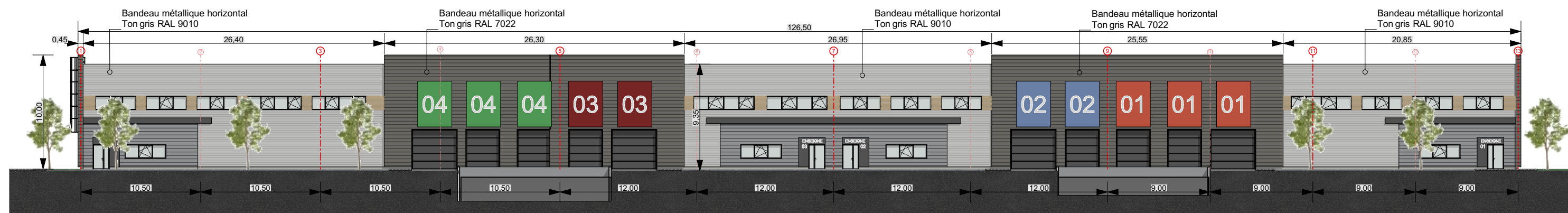

Bat A1

Façade Sud Est

1:350

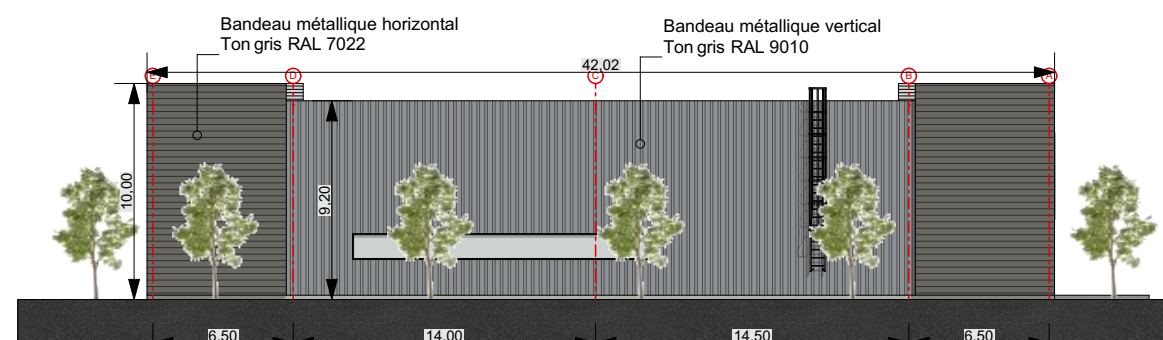

Bat A2

Façade Sud Ouest

1:350

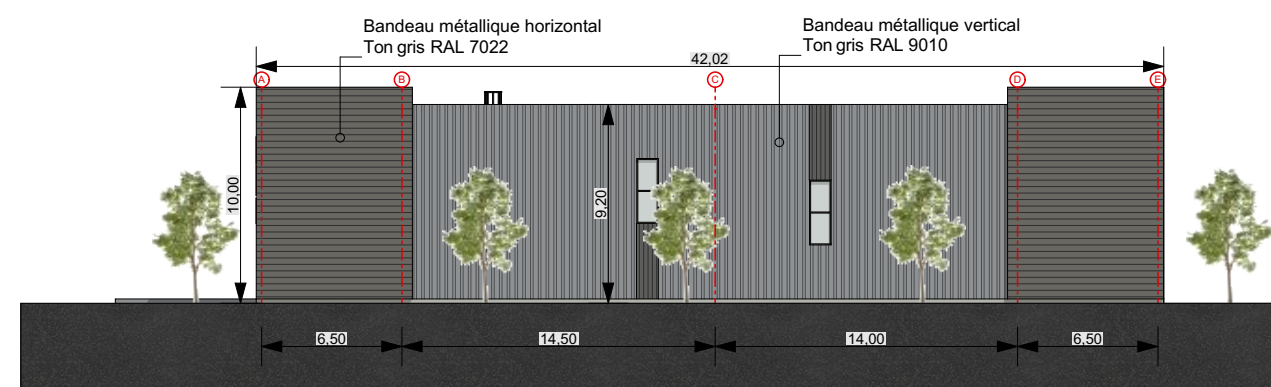

Bat A4

Façade Nord Est

1:350

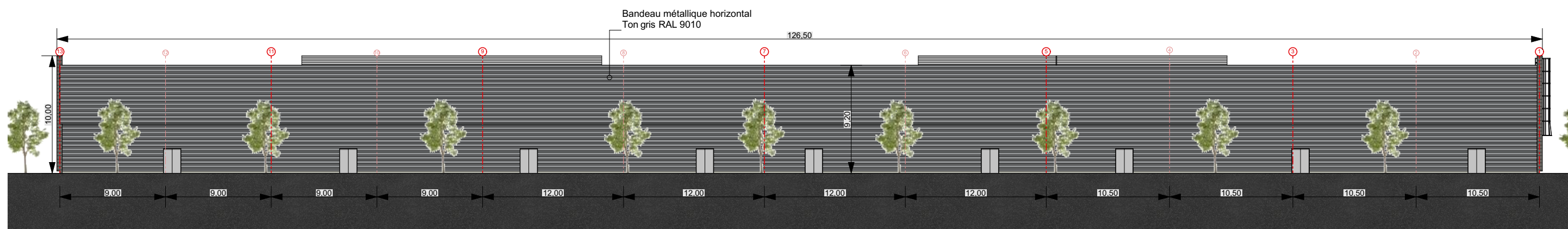

Bat A3

Façade Nord Ouest

1:350

Maître d'ouvrage :

adPark Chartres
Chemin Chariots
28000 Chartres

Promoteur :

AXTOM
DÉVELOPPEMENT

Architecte :

apside
ARCHITECTURE
Valence 17 rue Honoré Balzac Paris 98 avenue Ledru-Rollin
04 75 57 68 19 www.apside-architecture.com

Phase :

ESQ	PRO	CONT	DPC	DOE

Dessiné par :
Pauline Brochier

Plan :

07
Date :
14/11/2022

Indice :

C
Echelle(s)
1:350

Titre :

PLAN DE FACADES
BATIMENT A

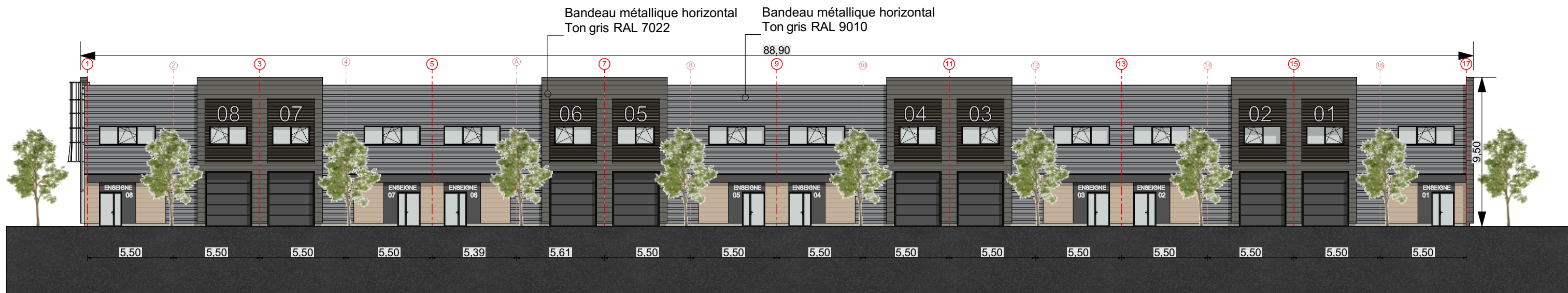

Bat B1

Façade Sud Est

1:250

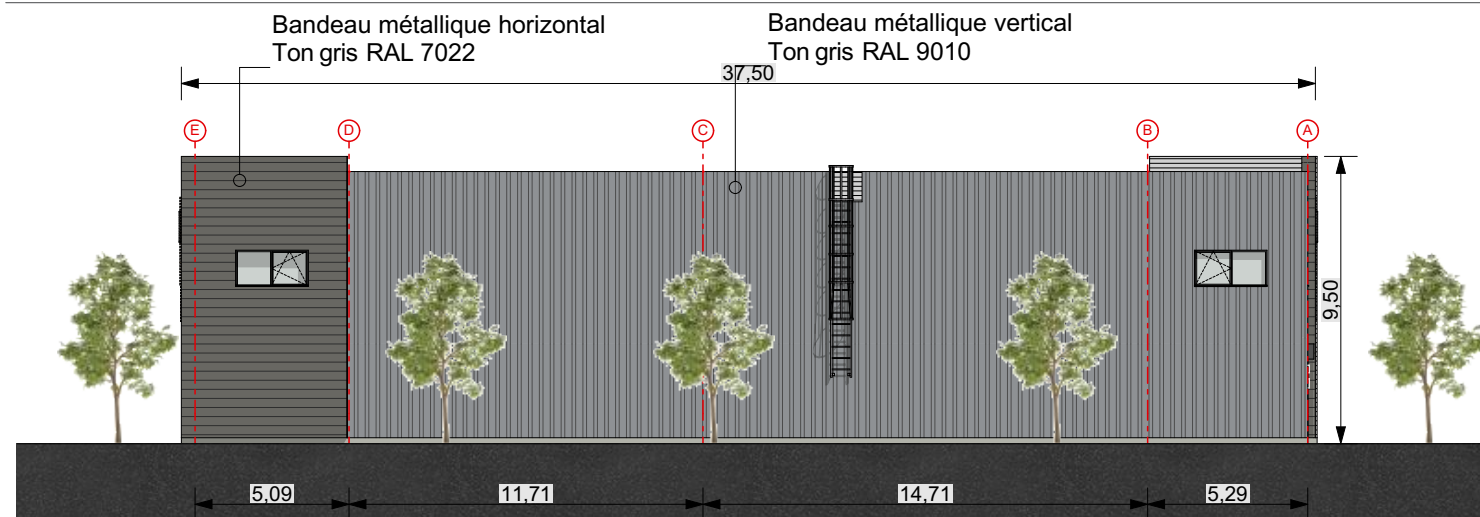

Bat B2

Façade Sud Ouest

1:250

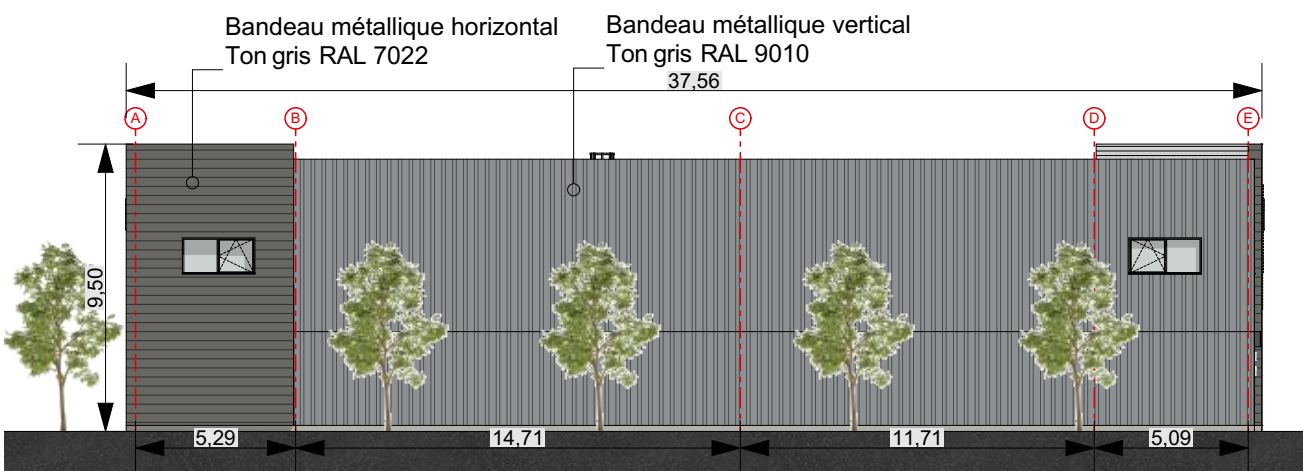

Bat B4

Façade Nord Est

1:250

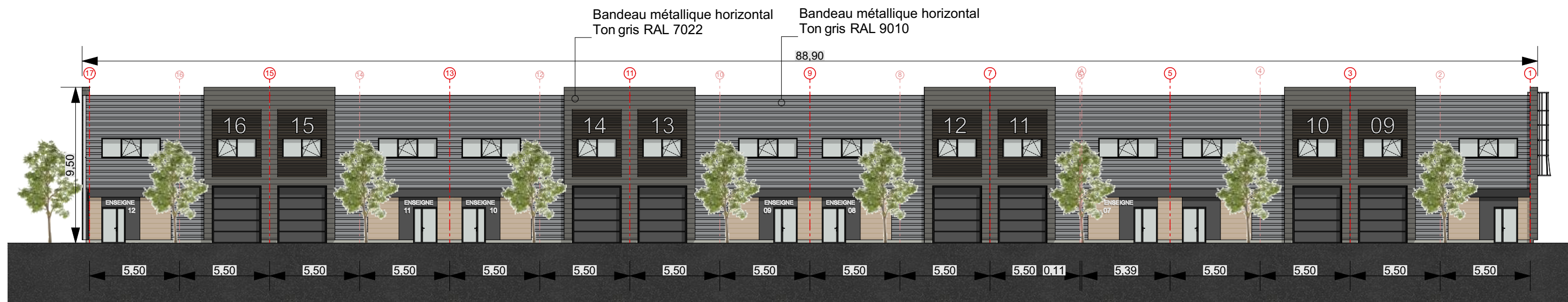

Bat B3

Façade Nord Ouest

1:250

Maître d'ouvrage :

adPark Chartres

Chemin Chariots
28000 Chartres

Promoteur :

AXTOM
DÉVELOPPEMENT

Architecte :

apside
ARCHITECTURE
Valence 17 rue Honoré Balzac Paris 98 avenue Ledru-Rollin

Phase :

ESQ PRO CONT DPC DOE
Dessiné par :
Pauline Brochier

04 75 57 68 19 www.apside-architecture.com

Plan :

08

Date :
14/11/2022

Indice :

C

Echelle(s)
1:250

Titre :

PLAN DE FACADES
BATIMENT B

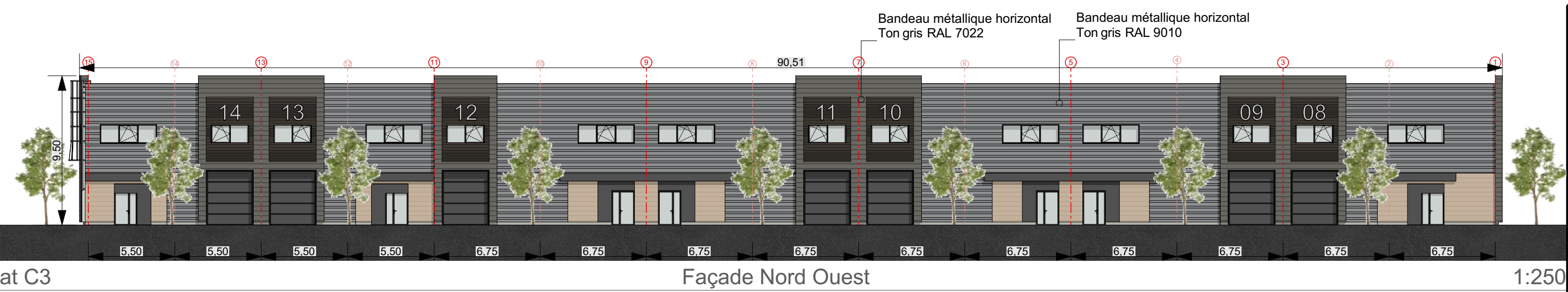
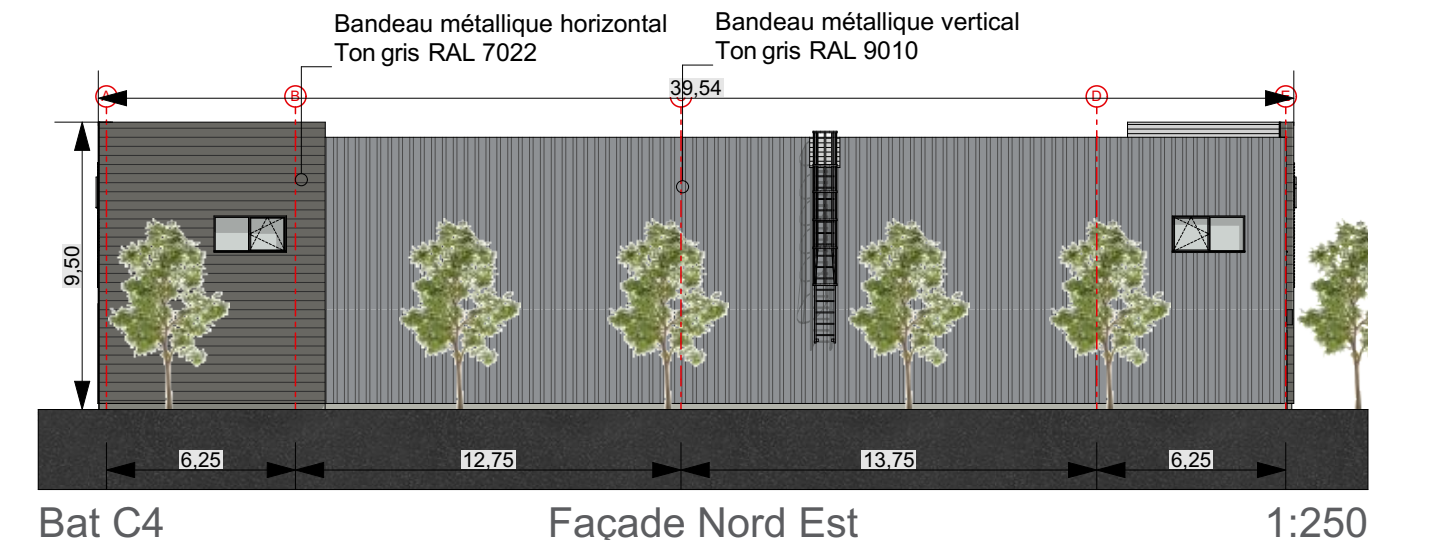
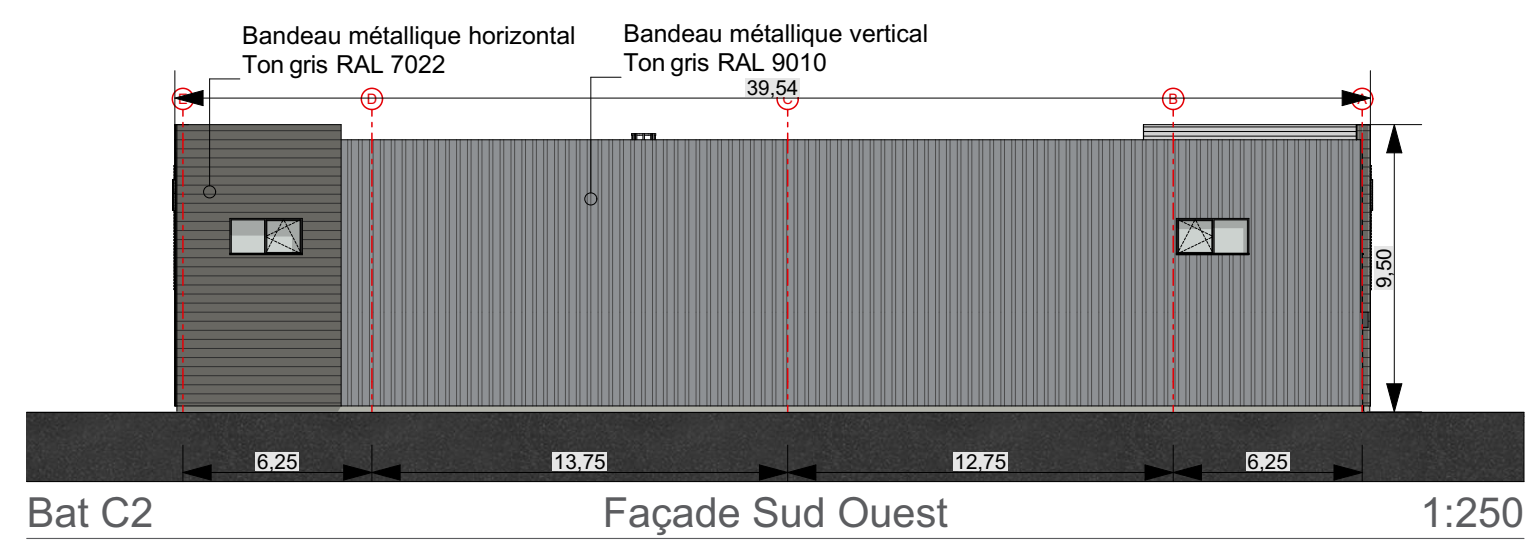
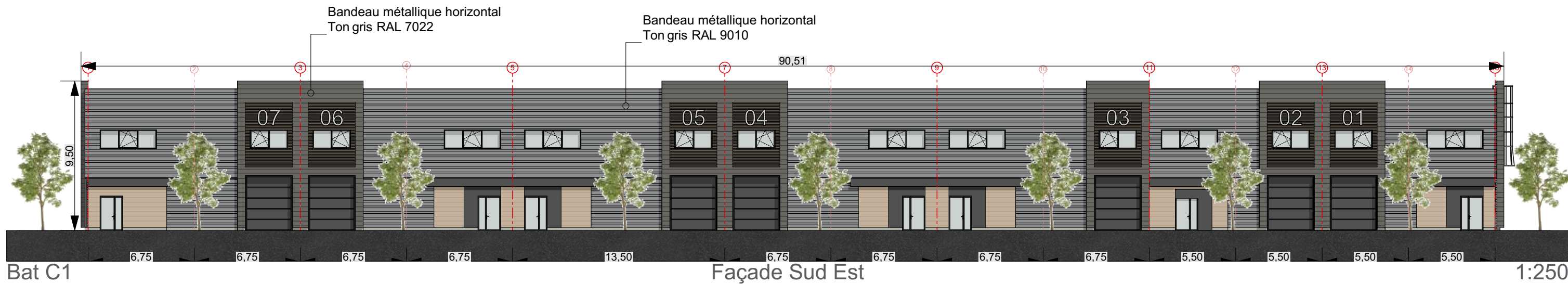



Maître d'ouvrage :

adPark Chartres
Chemin Chariots
28000 Chartres

Promoteur :

AXTOM
DÉVELOPPEMENT

Architecte :

apside
ARCHITECTURE
Valence 17 rue Honoré Balzac Paris 98 avenue Ledru-Rollin

Phase :

ESQ	PRO	CONT	DPC	DOE
-----	-----	------	-----	-----

Dessiné par :
Pauline Brochier

04 75 57 68 19 www.apside-architecture.com

Plan :

10

Date :
14/11/2022

Indice :

C

Echelle(s)
1:3,35

Titre :

VUE EN PERSPECTIVE



Maître d'ouvrage :

adPark Chartres

Chemin Chariots
28000 Chartres

Promoteur :

AXTOM
DÉVELOPPEMENT

Architecte :

apside
ARCHITECTURE

Valence 17 rue Honoré Balzac Paris 98 avenue Ledru-Rollin

Phase :

ESQ	PRO	CONT	DPC	DOE
-----	-----	------	-----	-----

Dessiné par :
Pauline Brochier

04 75 57 68 19 www.apside-architecture.com

Plan :

11

Date :
14/11/2022

Indice :

C

Echelle(s)
1:2,61

Titre :

VUE EN PERSPECTIVE



Maître d'ouvrage :

adPark Chartres

Chemin Chariots
28000 Chartres

Promoteur :

AXTOM
DÉVELOPPEMENT

Architecte :

apside
ARCHITECTURE

Valence 17 rue Honoré Balzac Paris 08 avenue Ledru-Rollin

Phase :

ESQ	PRO	CONT	DPC	DOE
-----	-----	------	-----	-----

Dessiné par :

Pauline Brochier

04 75 57 68 19 www.apside-architecture.com

Plan :

12

Date :
14/11/2022

Indice :

C

Echelle(s) :
1:4,50

Titre :

VUE EN PERSPECTIVE



Maître d'ouvrage :

adPark Chartres
Chemin Chariots
28000 Chartres

Promoteur :

AXTOM
DÉVELOPPEMENT

Architecte :

apside
ARCHITECTURE
Valence 17 rue Honoré Balzac Paris 98 avenue Ledru-Rollin

Phase :

ESQ	PRO	CONT	DPC	DOE
<input checked="" type="checkbox"/>	<input type="checkbox"/>	<input type="checkbox"/>	<input type="checkbox"/>	<input type="checkbox"/>

Dessiné par :
Pauline Brochier

04 75 57 68 19 www.apside-architecture.com

Plan :

13

Date :
14/11/2022

Indice :

C

Echelle(s) :
1:3,35

Titre :

VUE EN PERSPECTIVE



Maître d'ouvrage :

adPark Chartres
Chemin Chariots
28000 Chartres

Promoteur :

AXTOM
DÉVELOPPEMENT

Architecte :

apside
ARCHITECTURE
Valence 17 rue Honoré Balzac Paris 98 avenue Ledru-Rollin

Phase :

ESQ	PRO	CONT	DPC	DOE
-----	-----	------	-----	-----

Dessiné par :
Pauline Brochier

04 75 57 68 19 www.apside-architecture.com

Plan :

14

Date :
14/11/2022

Indice :

C

Echelle(s)
1:3,35

Titre :

VUE EN PERSPECTIVE



Maître d'ouvrage :

adPark Chartres
Chemin Chariots
28000 Chartres

Promoteur :

AXTOM
DÉVELOPPEMENT

Architecte :

apside
ARCHITECTURE
Valence 17 rue Honoré Balzac Paris 06 avenue Ledru-Rollin

Phase :

ESQ	PRO	CONT	DPC	DOE
<input checked="" type="checkbox"/>	<input type="checkbox"/>	<input type="checkbox"/>	<input type="checkbox"/>	<input type="checkbox"/>

Dessiné par :
Pauline Brochier

04 75 57 68 19 www.apside-architecture.com

Plan :

15

Date :
14/11/2022

Indice :

C

Echelle(s) :
1:3,35

Titre :

VUE EN PERSPECTIVE