

Département :  
CHER

Commune :  
CLEMONT

Section : B  
Feuille : 000 B 04

Échelle d'origine : 1/5000  
Échelle d'édition : 1/5000

Date d'édition : 31/01/2023  
(fuseau horaire de Paris)

Coordonnées en projection : RGF93CC47  
©2022 Direction Générale des Finances  
Publiques

DIRECTION GÉNÉRALE DES FINANCES PUBLIQUES

-----  
EXTRAIT DU PLAN CADASTRAL  
-----

Le plan visualisé sur cet extrait est géré  
par le centre des impôts foncier suivant :  
Service départemental des impôts  
fonciers du Cher  
Centre administratif Condé 2 rue Jacques  
Rimbault 18000  
18000 BOURGES  
tél. 02.48.27.18.30 -fax  
sdif.cher@dgfip.finances.gouv.fr

Cet extrait de plan vous est délivré par :

cadastre.gouv.fr

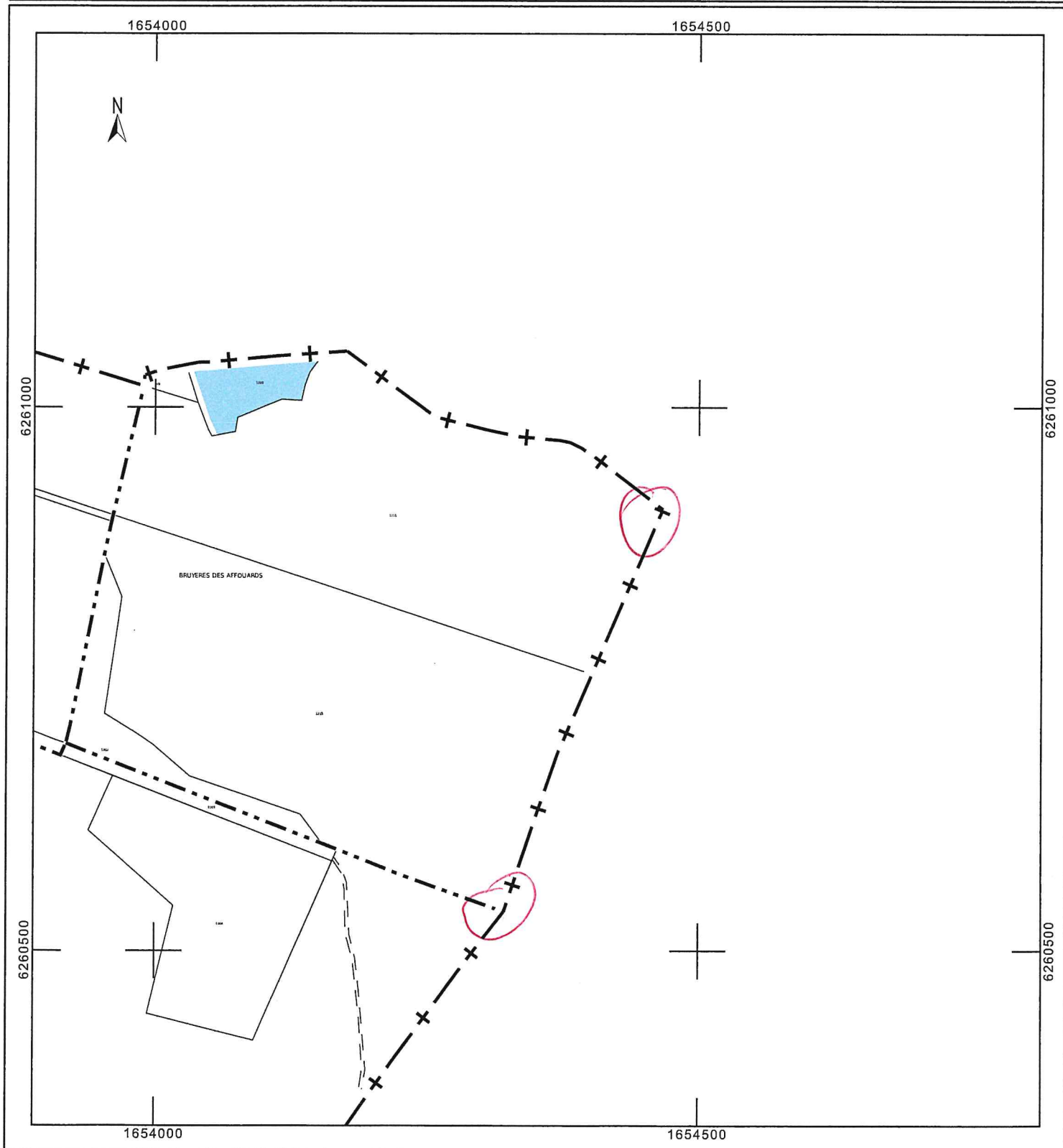

Département :  
CHER

Commune :  
CLEMONT

Section : B  
Feuille : 000 B 04

Échelle d'origine : 1/5000  
Échelle d'édition : 1/5000

Date d'édition : 31/01/2023  
(fuseau horaire de Paris)

Coordonnées en projection : RGF93CC47  
©2022 Direction Générale des Finances  
Publiques

DIRECTION GÉNÉRALE DES FINANCES PUBLIQUES

-----  
EXTRAIT DU PLAN CADASTRAL  
-----

Le plan visualisé sur cet extrait est géré  
par le centre des impôts foncier suivant :  
Service départemental des impôts  
fonciers du Cher  
Centre administratif Condé 2 rue Jacques  
Rimbault 18000  
18000 BOURGES  
tél. 02.48.27.18.30 -fax  
sdif.cher@dgif.finances.gouv.fr

Cet extrait de plan vous est délivré par :

cadastre.gouv.fr

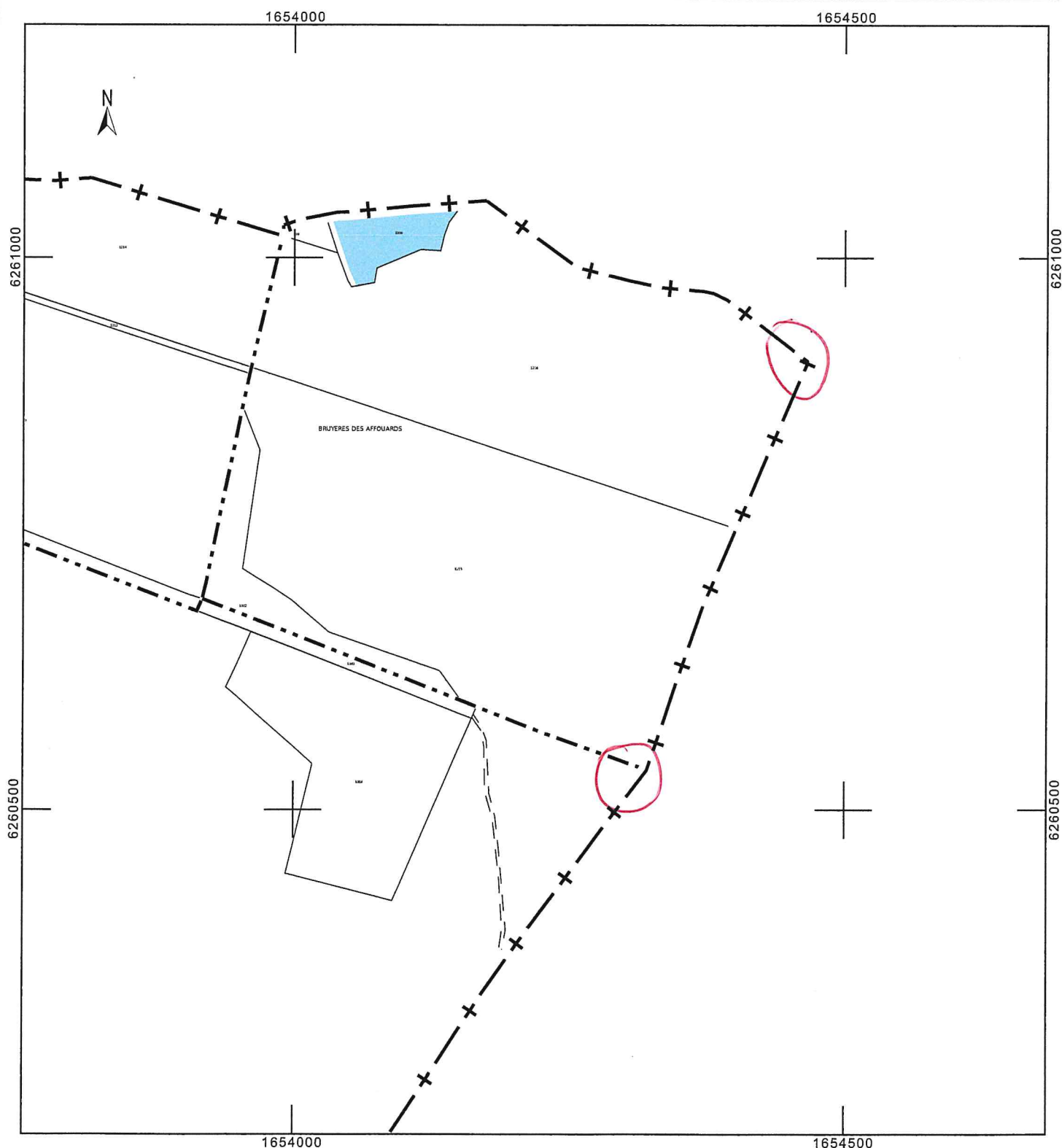



Q sainte-montaine, 18700





N° PACAGE : 018007020

SCEA DES CHESNEAUX

N° SIRET : 3942332

REGISTRE PARCELLAIRE

- ☐ Vos parcelles
- ☐ Vos surfaces non agricoles
- ☐ Vos zones de densité homogène
- ☐ Vos SNA supprimées
- ☐ Vos ZDH supprimées
- ☐ Ilots 2019
- ☒ Communes
- ☐ Départements
- ☐ Natura 2000
- ☐ Prairies sensibles
- ☐ Cours d'eau BCAE1
- ☐ Haies, mares et bosquets BCAE7
- ☐ Couverts 2019
- ☐ Remembrement

N° Ilot	N° Parcelle	Surface graphique (ha)	Culture principale (code)
2	1	9,96	TRN
2	2	0,40	J6S
2	3	7,56	TRN
3	1	28,00	MIS
3	2	0,55	J6S

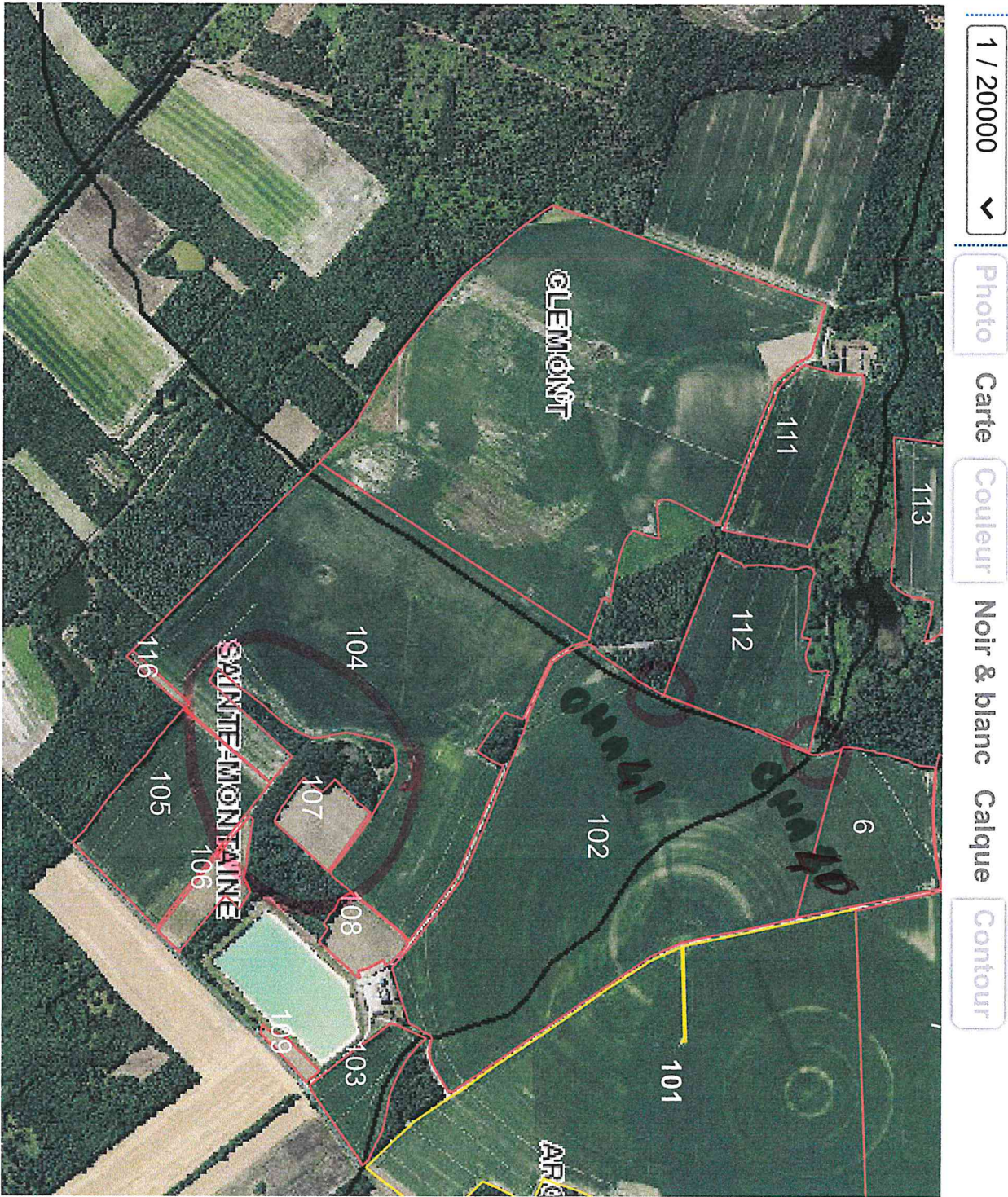



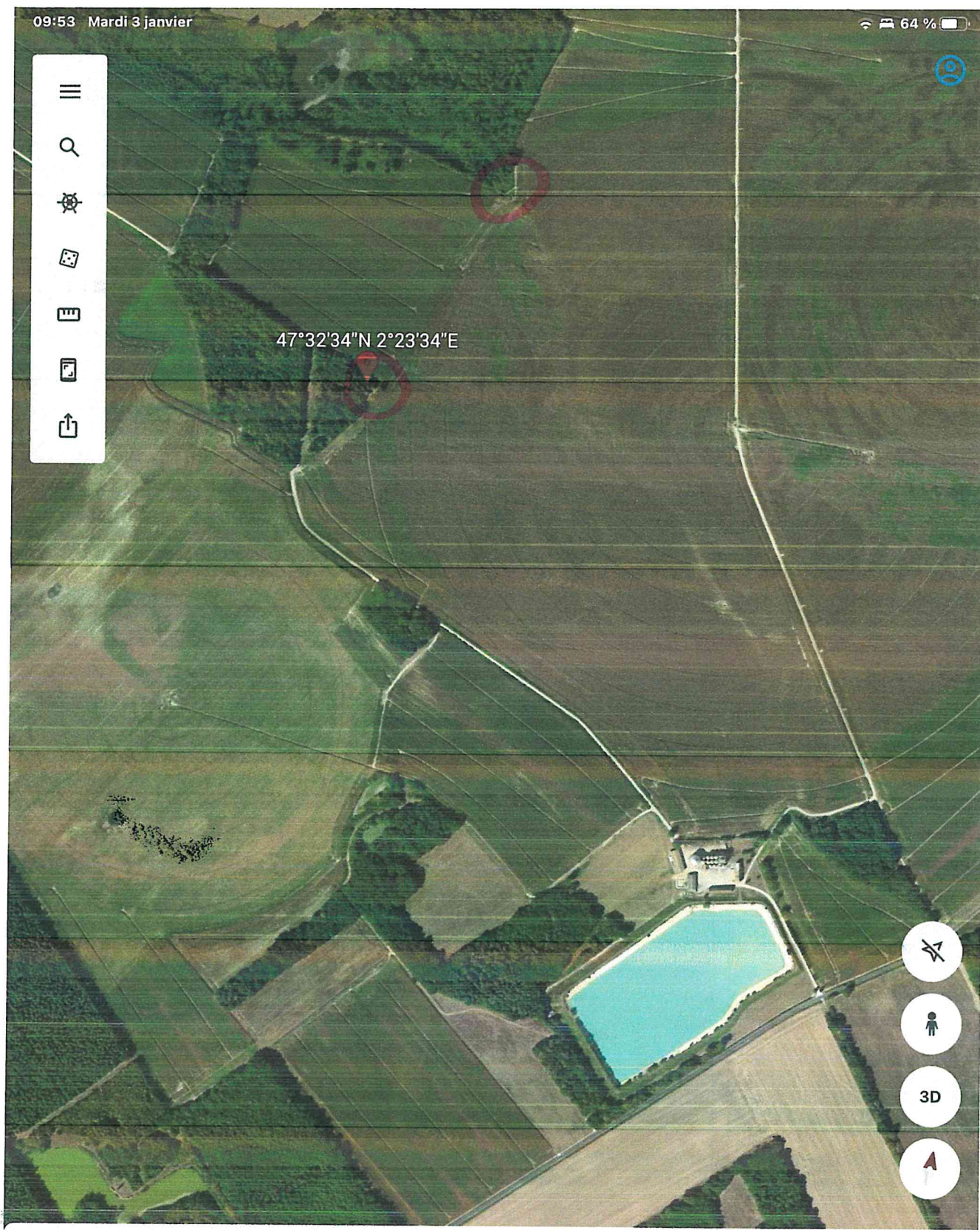

## Repère placé



47°32'34"N 2°23'34"E · 167 m Date des images : 15/09/2018 ou après

[Mesure](#)



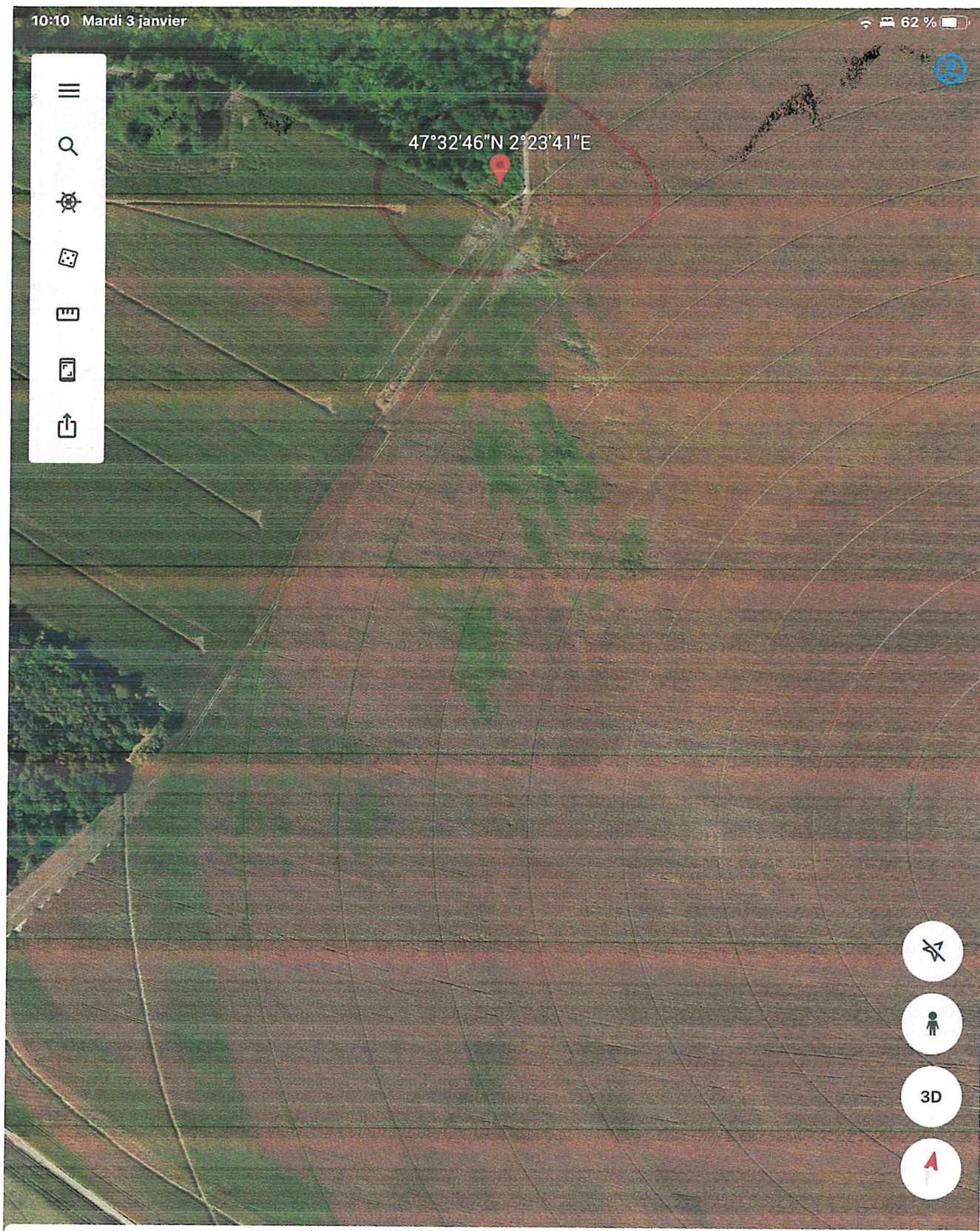

## Repère placé



47°32'46"N 2°23'41"E · 165 m    Date des images : 15/09/2018 ou après

 [Mesure](#)



09:45 Mardi 3 janvier

...

65 %



AA

telepac.agriculture.gouv.fr



# telepac Dossier PAC 2022

Assistance au 0 800 221 371 (appel gratuit)  
du lundi au vendredi de 8h à 17h.

Déconnexion

ACCUEIL DECLARATION IMPORT/EXPORT IMPRESSION FORMULAIRES ET NOTICES  
Identification RPG Récap. parcelles / assèchement Demande aides Verdissement Effets animaux RPG MAEC / Bio MAEC / Bio Dépôt de dossier Réinitialiser Modifier après dépôt

N° PACAGE : 018007020

SCEA DES CHESNEAUX

N° SIRET : 3942332090029

Signer

## REGISTRE PARCELLAIRE

### Couches

Tout décocher

- ☐ Vos parcelles
- ☐ Vos surfaces non agricoles
- ☐ Vos zones de densité homogène
- ☐ Vos SNA supprimées
- ☐ Vos ZDH supprimées
- ☒ Communes
- ☐ Départements
- ☒ Natura 2000
- ☐ Bots de référence
- ☐ Prairies sensibles
- ☐ Cours d'eau BICAE1
- ☐ Haies, mares et bosquets BICAE7
- ☐ Couverts 2021
- ☐ Remembrement

### Ilots

N°Ilot	Surface graphique (ha)
1	17,32
2	31,60
3	16,04
4	34,42
5	1,67
6	2,20
7	64,76
9	80,53
10	2,47
11	0,60
12	72,38
13	8,70
14	12,08
15	7,29
16	3,01
17	9,32
19	3,20
20	74,50

Parcelles

Surfaces non agricoles

Zones de densité homogène

Alertes graphiques

1 / 15000 Photo Carte Couleur Noir & blanc Calque Contour

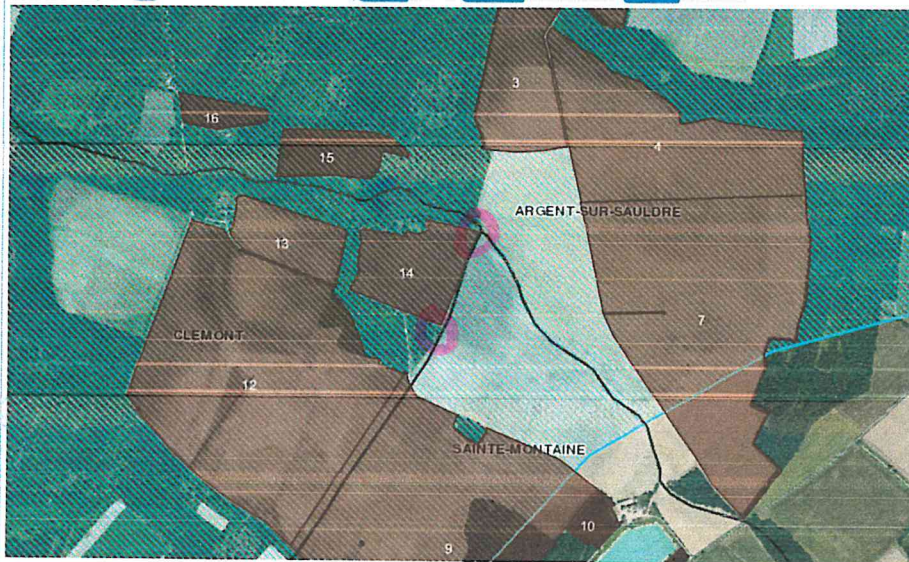

Echelle 1 / 15000

Curseur x: y:

PASSER À L'ÉCRAN SUIVANT















