

Etude d'impact (0514OMB008) – 500 kWc

PELLE Guillaume – EI PELLE GUILLAUME

Projet : Installation de 64 abris agricoles à toiture photovoltaïque pour une production globale de 500 kWc

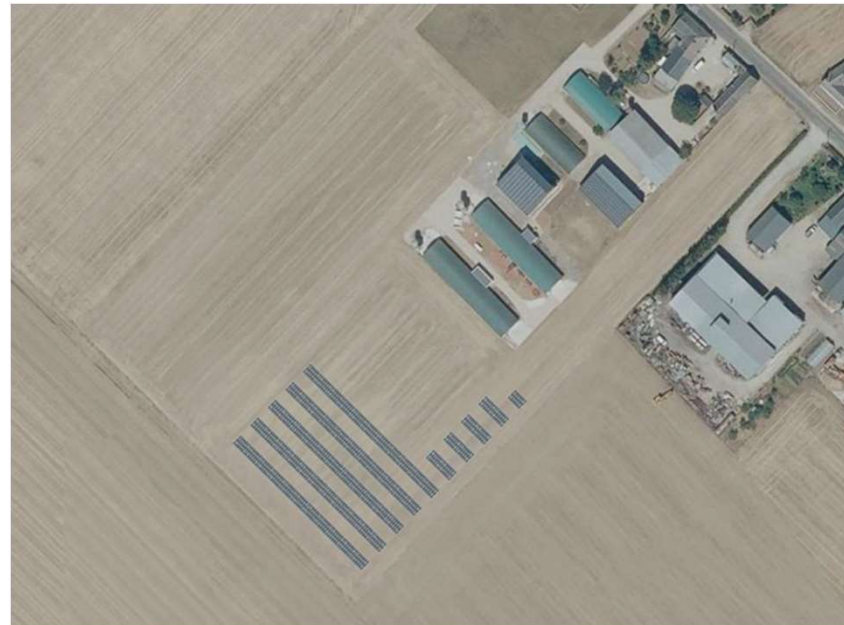

SERVICE ADMINISTRATIF TRIANGLE ELEVAGE

Mme GALL Marjorie
02.54.73.07.08
m.gall@le-triangle.fr

2PC 06 A - PC 07



Avant, insertion paysagère vue proche.

Après insertion paysagère vue proche.

2PC 06 A - PC 07



SERVICE ADMINISTRATIF TRIANGLE ELEVAGE

Mme GALL Marjorie
02.54.73.07.08
m.gall@le-triangle.fr

1PC 06 B - PC 08



Avant, insertion paysagère vue lointaine.

Après, insertion paysagère vue lointaine.

1PC 06 B - PC 08



SERVICE ADMINISTRATIF TRIANGLE ELEVAGE

Mme GALL Marjorie
02.54.73.07.08
m.gall@le-triangle.fr

PLAN DE SITUATION - COMMUNE

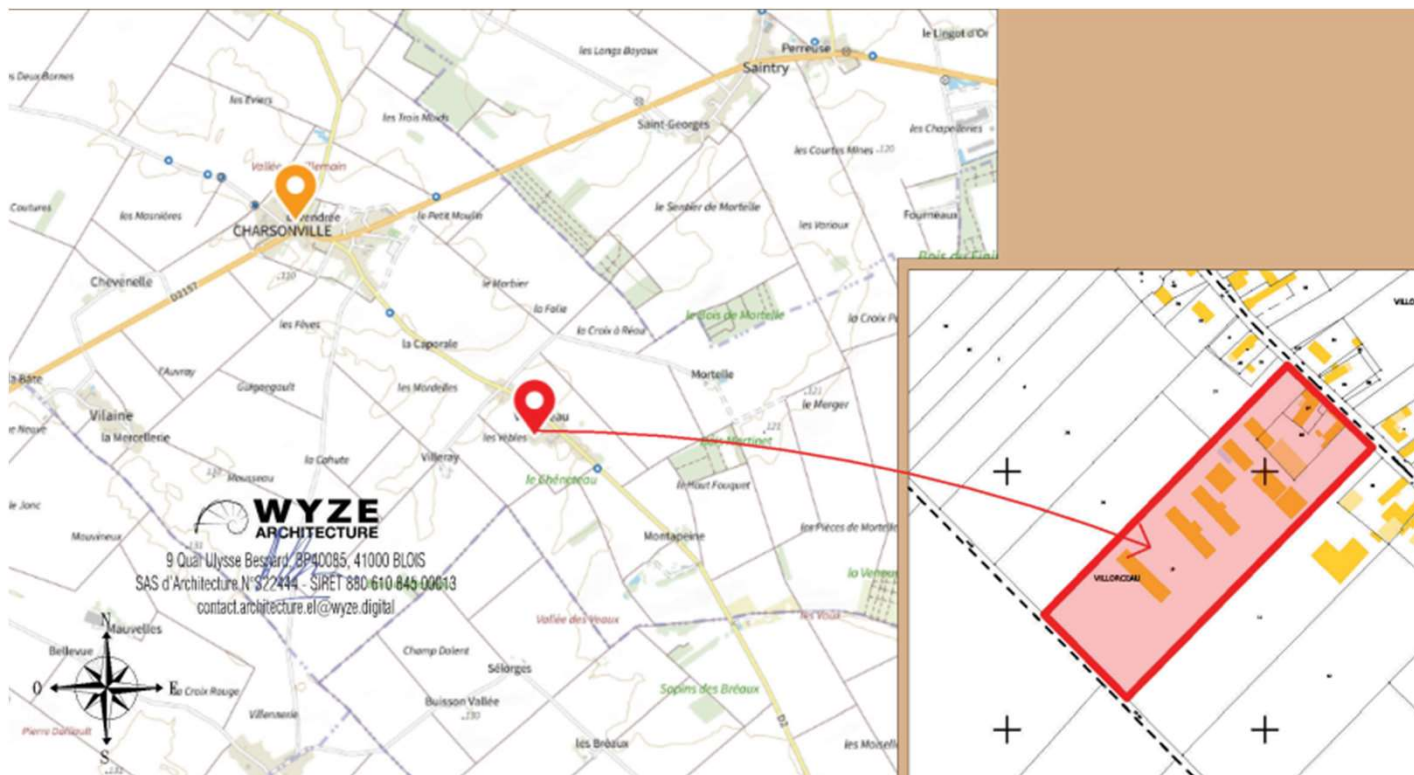

SERVICE ADMINISTRATIF TRIANGLE ÉLEVAGE

Mme GALL Marjorie
02.54.73.07.08
m.gall@le-triangle.fr



PLAN EXISTANT + PARCELLES

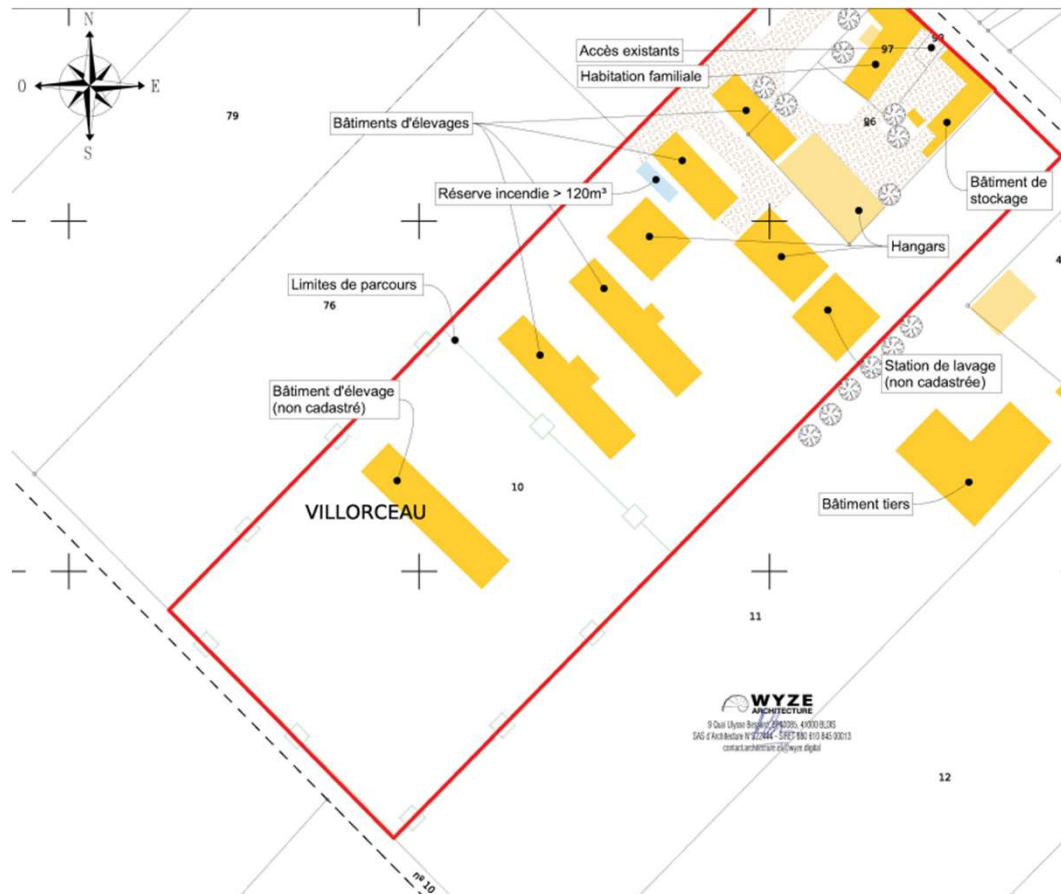

cadastre.gouv.fr

Informations littérales relatives à 4 parcelles sur la commune :
CHARSONVILLE (45)

Références de la parcelle 000 ZS 97	
Référence cadastrale de la parcelle	000 ZS 97
Contenance cadastrale	622 mètres carrés
Références de la parcelle 000 ZS 98	
Référence cadastrale de la parcelle	000 ZS 98
Contenance cadastrale	46 mètres carrés
Références de la parcelle 000 ZS 10	
Référence cadastrale de la parcelle	000 ZS 10
Contenance cadastrale	22 320 mètres carrés
Adresse	VILLORCEAU 45130 CHARSONVILLE
Références de la parcelle 000 ZS 96	
Référence cadastrale de la parcelle	000 ZS 96
Contenance cadastrale	1 824 mètres carrés

Service de la Documentation Nationale du Cadastre
82, rue du Maréchal Lyautey - 78183 Saint-Germain-en-Laye Cedex
SIRET 16500001400011

©2022 Direction Générale des Finances Publiques

Informations sur la feuille éditée par internet le 20/09/2023 (fuseau horaire de Paris)

SERVICE ADMINISTRATIF TRIANGLE ELEVAGE

Mme GALL Marjorie

02.54.73.07.08

m.gall@le-triangle.fr

TRIANGLE
ÉLEVAGE

TRIANGLE ÉLEVAGE

Le Langault
41160 Saint-Hilaire-la-Gravelle
Tél : +33 (0)2 54 73 07 07

www.le-triangle.fr

PLAN DE MASSE

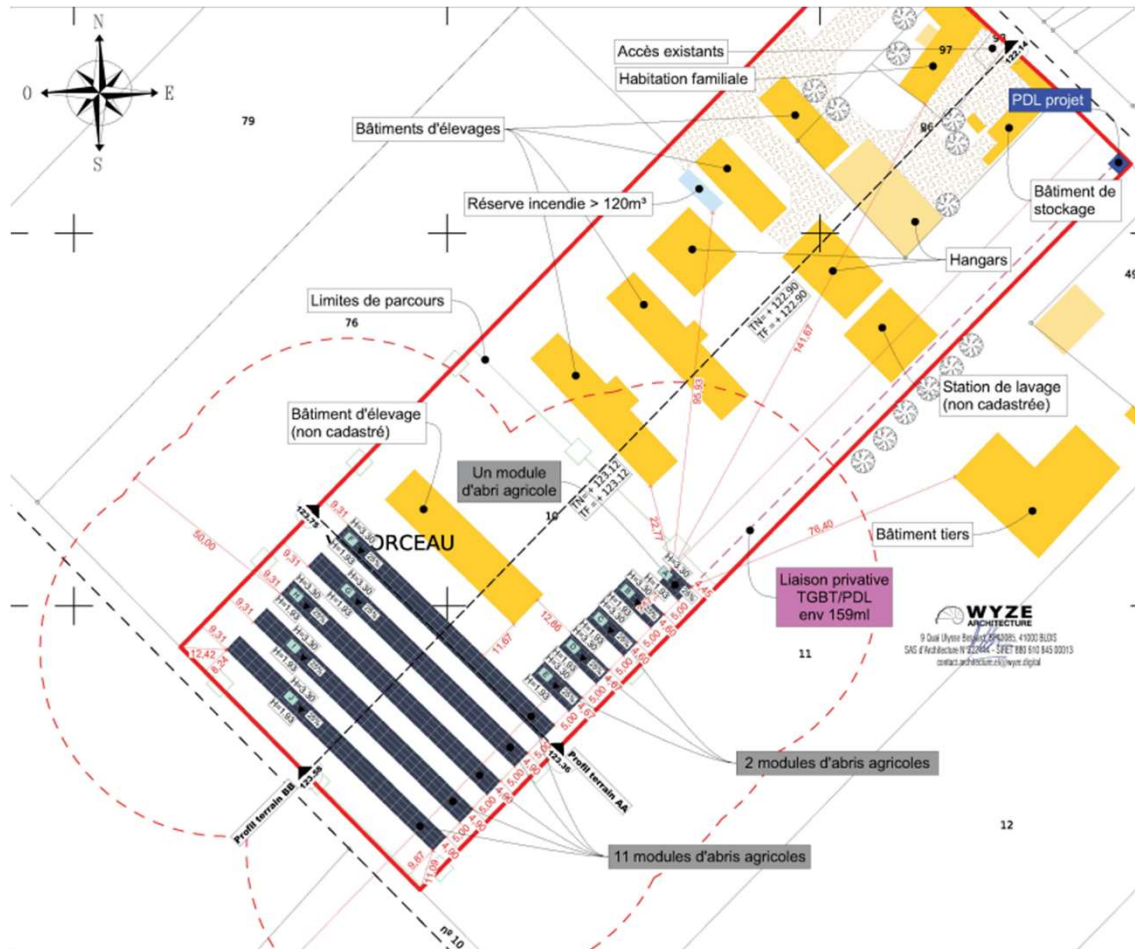

SERVICE ADMINISTRATIF TRIANGLE ELEVAGE

Mme GALL Marjorie
02.54.73.07.08
m.gall@le-triangle.fr



TRIANGLE ÉLEVAGE
Le Langault
41160 Saint-Hilaire-la-Gravelle
Tél : +33 (0)2 54 73 07 07

www.le-triangle.fr

PLAN DE COUPE

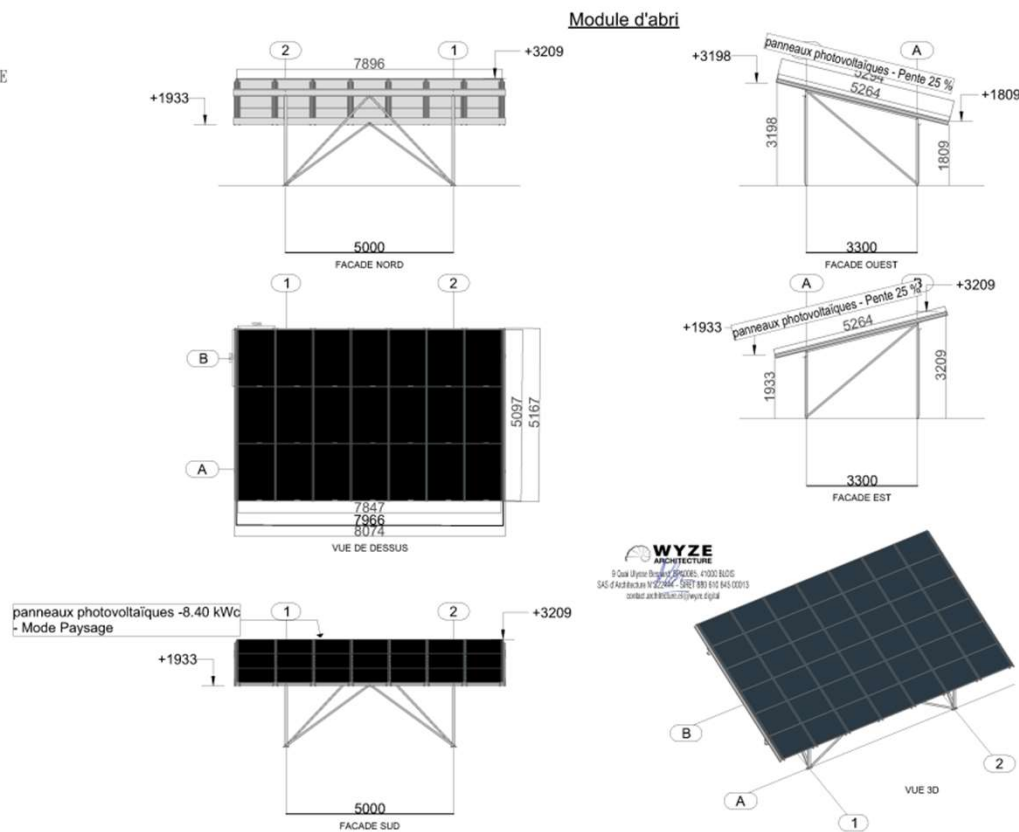

SERVICE ADMINISTRATIF TRIANGLE ELEVAGE

Mme GALL Marjorie
02.54.73.07.08
m.gall@le-triangle.fr

ANNEXE CERFA – ZONAGE DE POLITIQUE PUBLIQUE

VOTRE COMMUNE APPARTIENT À :

Département Loiret

MA COMMUNE EST COUVERTE PAR :

Zone d'étude Charsonville (commune (2023)), comparée avec France

CHIFFRES CLÉS - QUELS ZONAGES DE RATTACHEMENT POUR UNE COMMUNE ?

Quelques zonages de rattachement

Indicateurs	Charsonville
AFR - Aide à finalité régionale (2022-2027) : Type d'aide	Non éligible
Loi Littoral	Hors loi Littoral
Massifs - Communes concernées	Hors zone de massif
Montagne - zonage agriculture	Hors zone de montagne (agriculture)
Montagne - zonage urbanisme	Hors zone de montagne (urbanisme)
PN - Parcs nationaux	Hors parc national
PNR - Parcs naturels régionaux	Hors PNR
QPV - Quartiers prioritaires de la politique de la ville	Hors Politique de la ville
ZRR - Zone de revitalisation rurale	Classée en ZRR

Source : DGCL, 2022-2027 + DGALN - SIDAUH, loi littoral du 3 janvier 1986 + ANCT, décret du 16 janvier 2004, modifié par le décret du 8 septembre 2016 + Ministère de l'Agriculture, arrêtés établis entre le 26 juin 1961 et le 30 mars 2021 + DGAN-SIDAUH, loi n° 85-30 du 9 janvier 1985 + OFB, 23/06/2021 + Décrets portant création des 58 parcs naturels régionaux existants en date du 19/12/22 + ANCT - ONPV, 14/09/2015 + DGCL

SERVICE ADMINISTRATIF TRIANGLE ELEVAGE

Mme GALL Marjorie
02.54.73.07.08
m.gall@le-triangle.fr



**TRIANGLE
ÉLEVAGE**



TRIANGLE ÉLEVAGE

Le Langault
41160 Saint-Hilaire-la-Gravelle
Tél : +33 (0)2 54 73 07 07

www.le-triangle.fr

ANNEXE CERFA - BIOTOPE

La première zone de biotope
se situe à 14,22 km du projet
Référéncé : FR3800575
Nommé : « SITE DES
SETERNES NAINTES ET
PIERREGARIN »

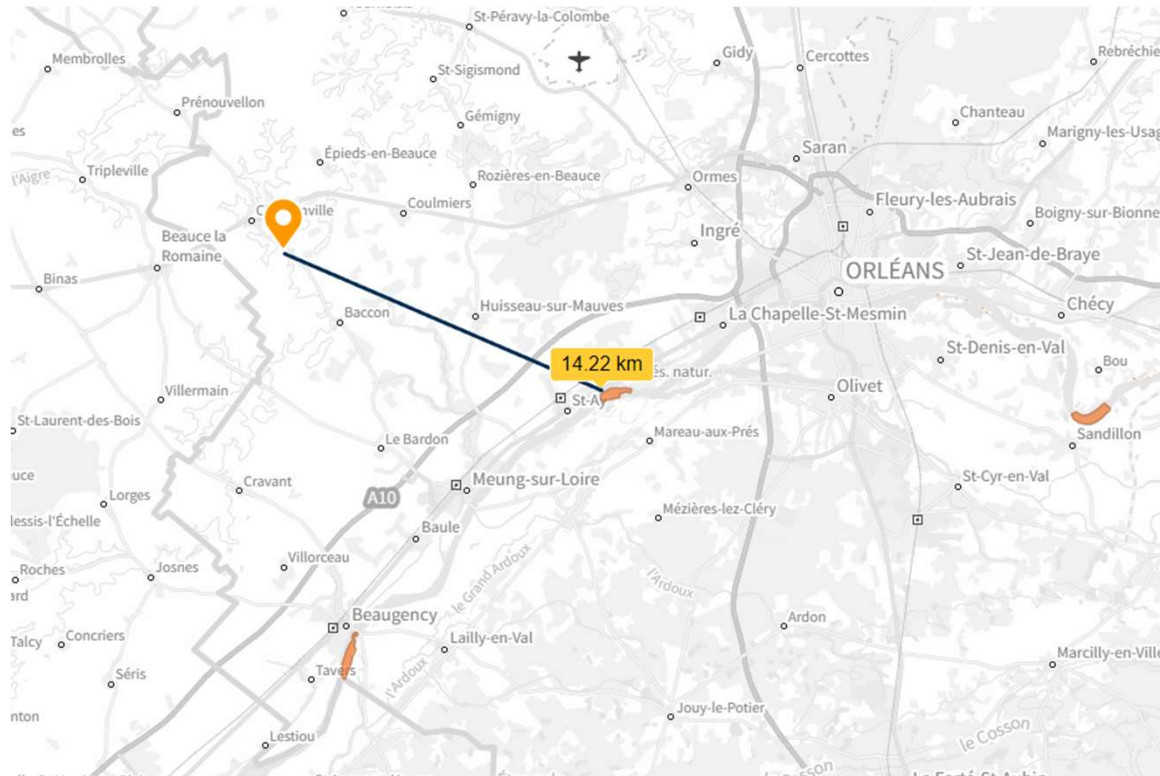

SERVICE ADMINISTRATIF TRIANGLE ELEVAGE

Mme GALL Marjorie
02.54.73.07.08
m.gall@le-triangle.fr



**TRIANGLE
ÉLEVAGE**



TRIANGLE ÉLEVAGE

Le Langault
41160 Saint-Hilaire-la-Gravelle
Tél : +33 (0)2 54 73 07 07

www.le-triangle.fr

ANNEXE CERFA - LITTORAL

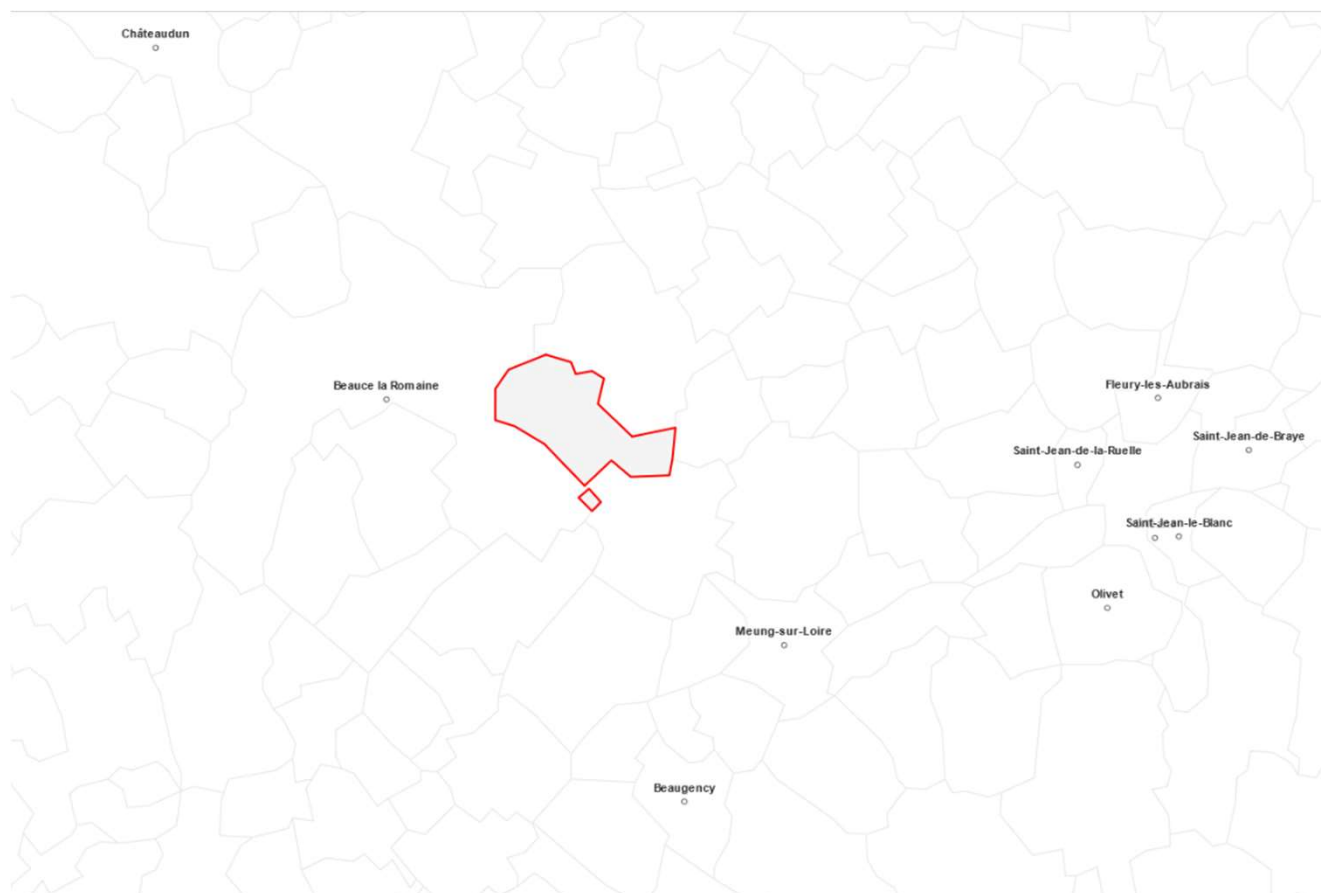

SERVICE ADMINISTRATIF TRIANGLE ELEVAGE

Mme GALL Marjorie
02.54.73.07.08
m.gall@le-triangle.fr

ANNEXE CERFA - PEB

La première zone de PEB se situe à 3,35 km du projet

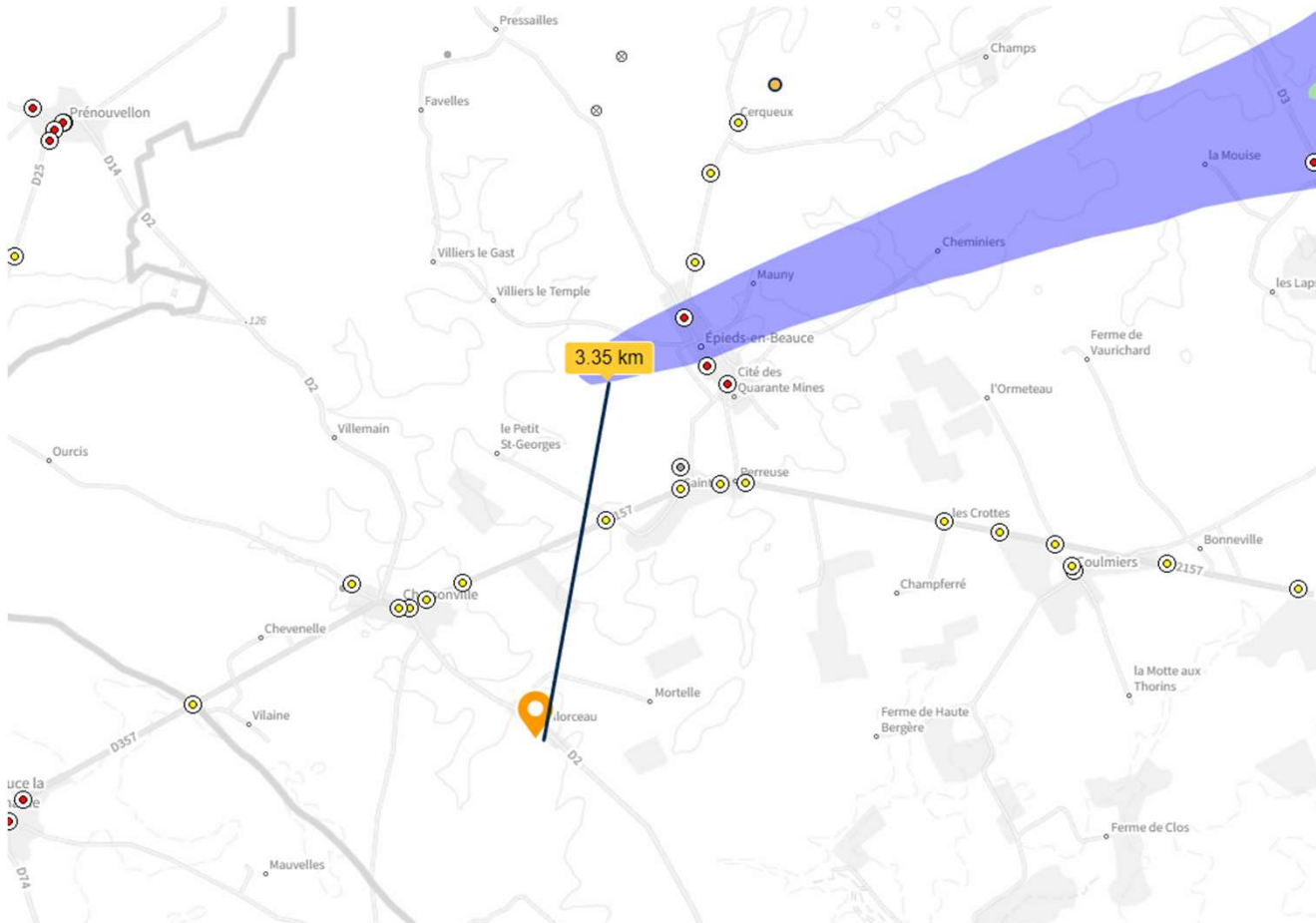

SERVICE ADMINISTRATIF TRIANGLE ELEVAGE

Mme GALL Marjorie
02.54.73.07.08
m.gall@le-triangle.fr

ANNEXE CERFA - PATRIMOINE

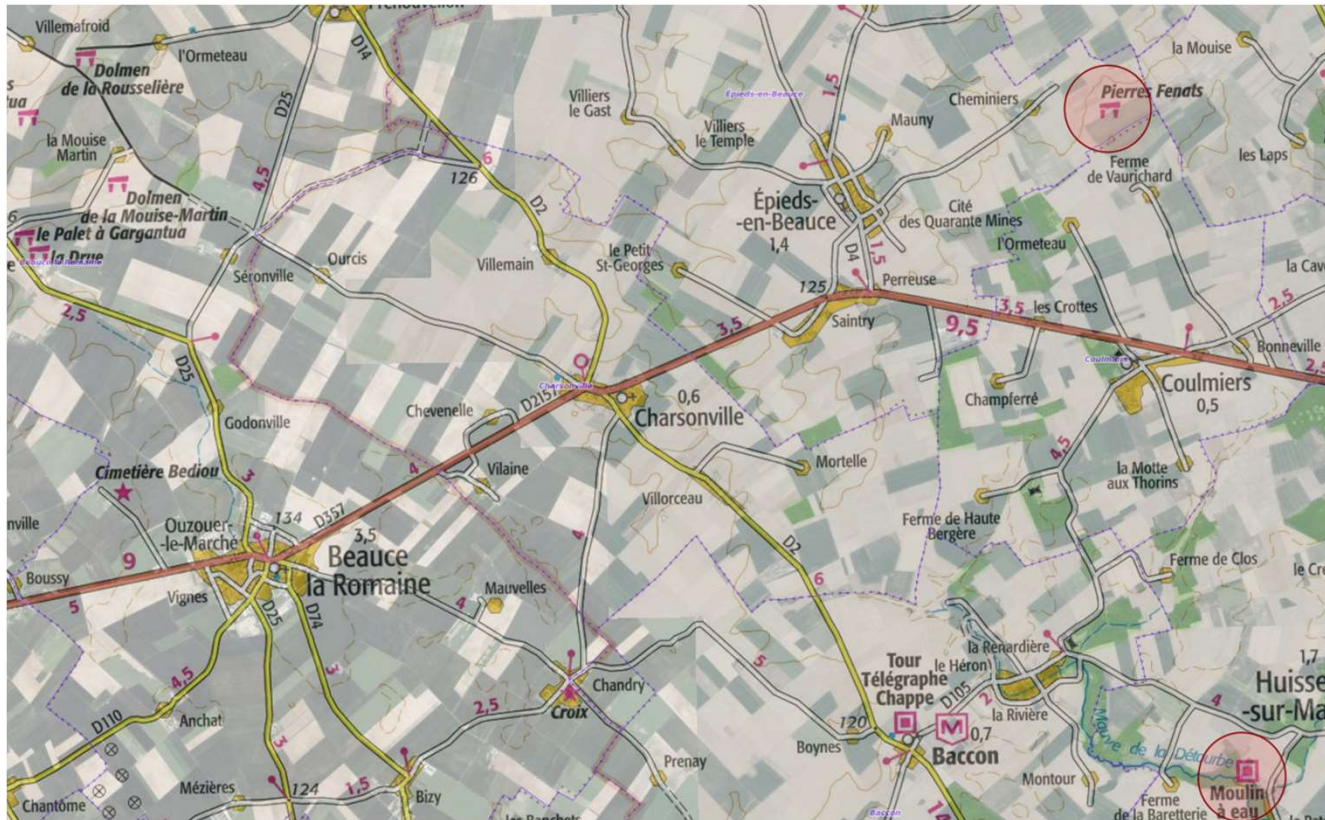

SERVICE ADMINISTRATIF TRIANGLE ELEVAGE

Mme GALL Marjorie
02.54.73.07.08
m.gall@le-triangle.fr



**TRIANGLE
ÉLEVAGE**



TRIANGLE ÉLEVAGE

Le Langault
41160 Saint-Hilaire-la-Gravelle
Tél : +33 (0)2 54 73 07 07

12 www.le-triangle.fr

ANNEXE CERFA – HUMIDITE

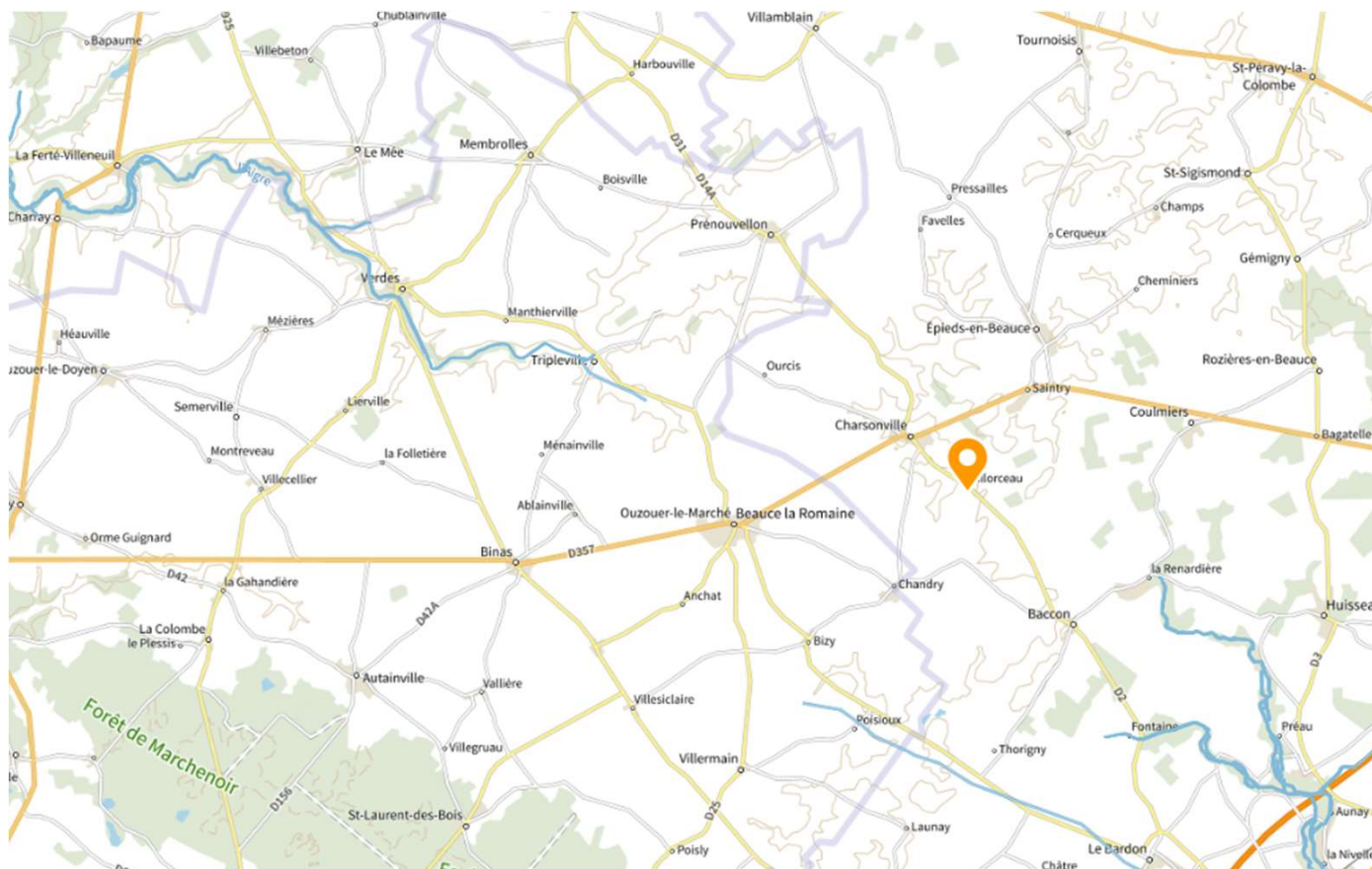

SERVICE ADMINISTRATIF TRIANGLE ELEVAGE

Mme GALL Marjorie
02.54.73.07.08
m.gall@le-triangle.fr



**TRIANGLE
ÉLEVAGE**



TRIANGLE ÉLEVAGE

Le Langault
41160 Saint-Hilaire-la-Gravelle
Tél : +33 (0)2 54 73 07 07

www.le-triangle.fr

ANNEXE CERFA – GEORISQUES

Risques naturels identifiés (5) Risques technologiques identifiés (2)

Risques naturels identifiés : 5

INONDATION
 à mon adresse : PAS DE RISQUE CONNU
 sur ma commune : EXISTANT
[Accéder aux informations détaillées](#) →

SÉISME
 à mon adresse : FAIBLE
 sur ma commune : FAIBLE
[Accéder aux informations détaillées](#) →

MOUVEMENTS DE TERRAIN
 à mon adresse : INCONNU
 sur ma commune : EXISTANT
[Accéder aux informations détaillées](#) →

RETRAIT GONFLEMENT DES ARGILES
 à mon adresse : FAIBLE
 sur ma commune : MODÉRÉ
[Accéder aux informations détaillées](#) →

RADON
 à mon adresse : FAIBLE
 sur ma commune : FAIBLE
[Accéder aux informations détaillées](#) →

Risques naturels identifiés (5) Risques technologiques identifiés (2)

Risques technologiques identifiés : 2

NUCLÉAIRE
 à mon adresse : PAS DE RISQUE CONNU
 sur ma commune : CONCERNÉ
[Accéder aux informations détaillées](#) →

POLLUTION DES SOLS
 à mon adresse : CONCERNÉ
 sur ma commune : CONCERNÉ
[Accéder aux informations détaillées](#) →

SERVICE ADMINISTRATIF TRIANGLE ÉLEVAGE

Mme GALL Marjorie

02.54.73.07.08

m.gall@le-triangle.fr

ANNEXE CERFA – NATURA2000

La première zone de Natura 2000 se situe à 13,63 km du projet

Référencée : FR2410002

Nommé : «Beauce et vallée de la conie »

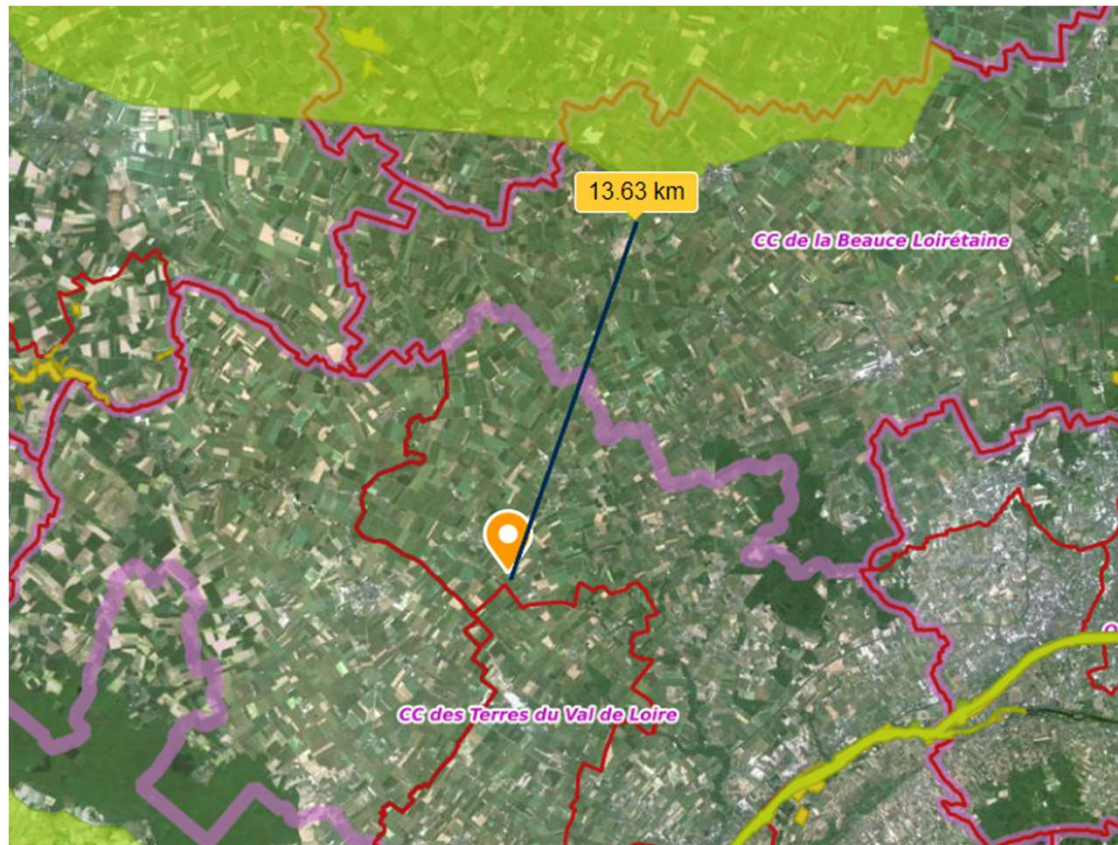

SERVICE ADMINISTRATIF TRIANGLE ELEVAGE

Mme GALL Marjorie
02.54.73.07.08
m.gall@le-triangle.fr



TRIANGLE
ÉLEVAGE



TRIANGLE ÉLEVAGE

Le Langault
41160 Saint-Hilaire-la-Gravelle
Tél : +33 (0)2 54 73 07 07

15 www.le-triangle.fr

ANNEXE CERFA – ZNIEFF

La première zone de ZNIEFF se situe à 4,52 km du projet
Référéncée : 240031696
Nommé : « Vallées des mauves »

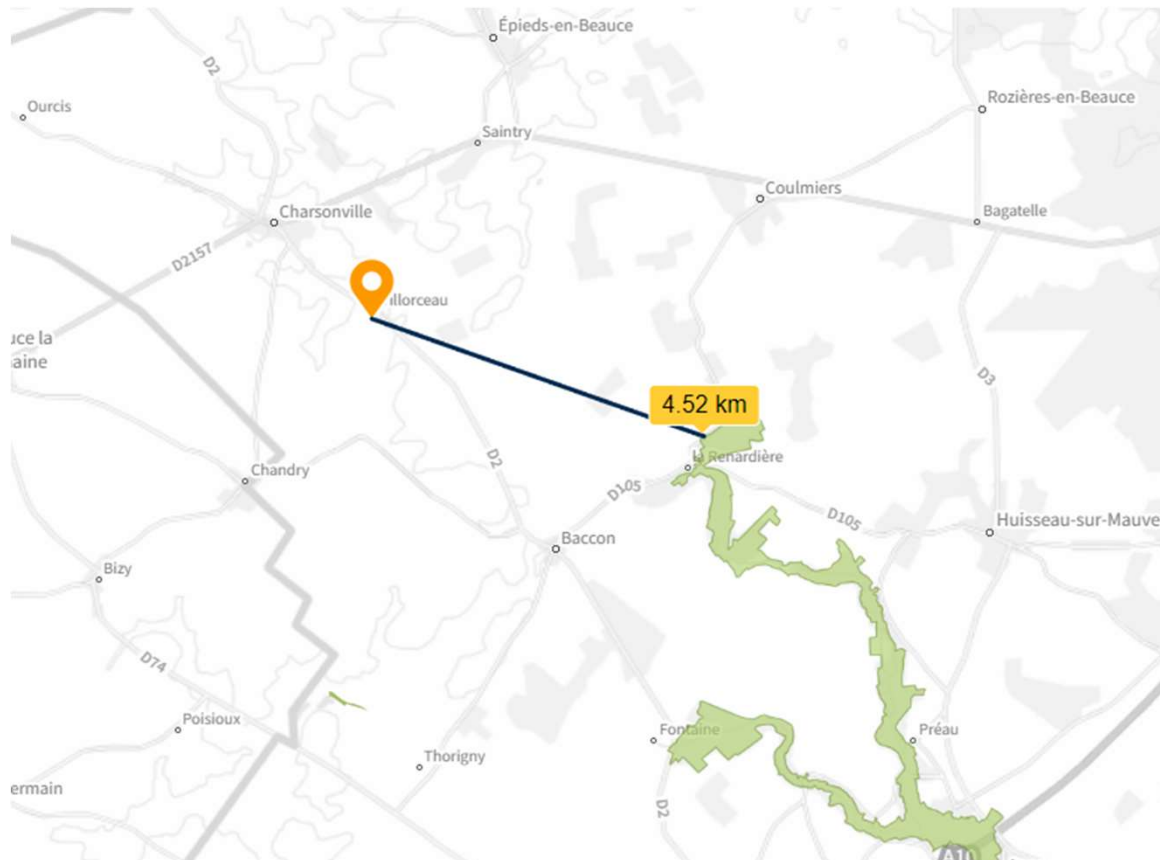

SERVICE ADMINISTRATIF TRIANGLE ELEVAGE

Mme GALL Marjorie
02.54.73.07.08
m.gall@le-triangle.fr



**TRIANGLE
ÉLEVAGE**



TRIANGLE ÉLEVAGE

Le Langault
41160 Saint-Hilaire-la-Gravelle
Tél : +33 (0)2 54 73 07 07

16 www.le-triangle.fr

ANNEXE CERFA – LOI MONTAGNE

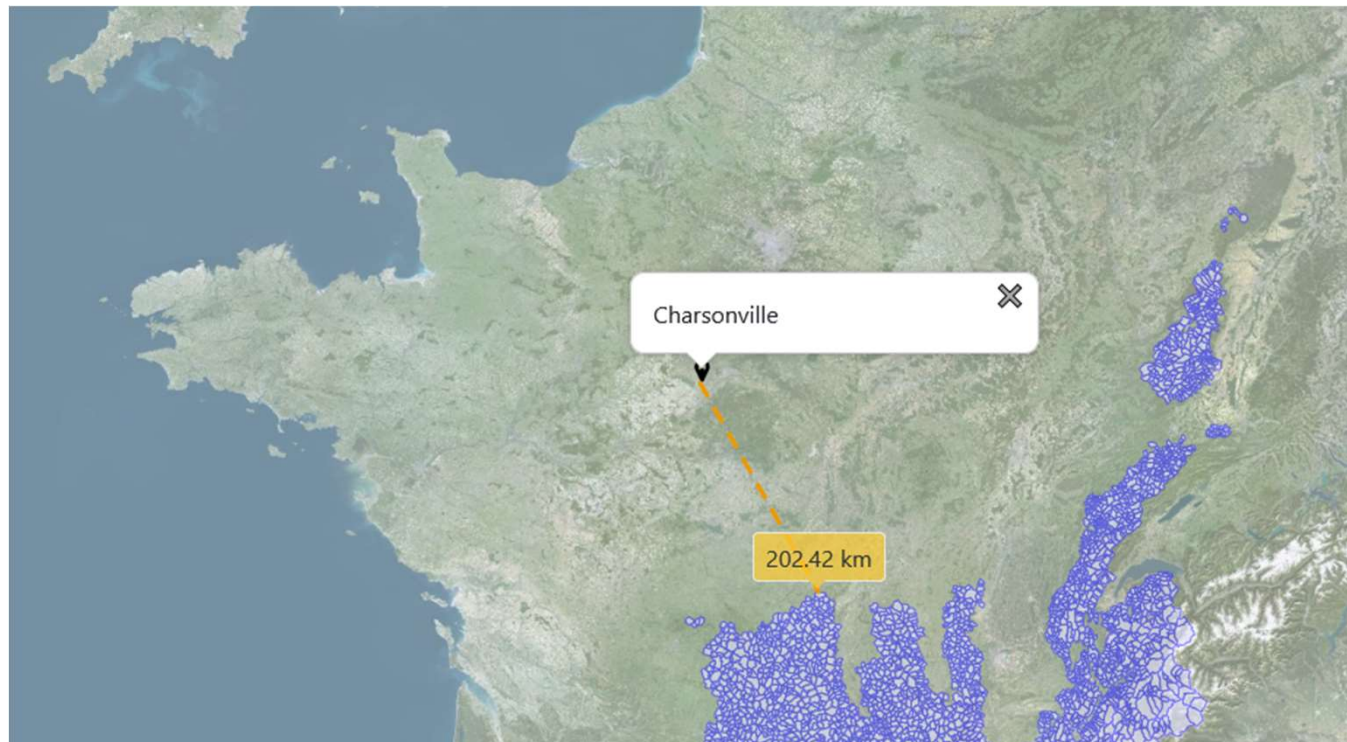

La première zone de LOI
MONTAGNE
se situe à 202,42 km

SERVICE ADMINISTRATIF TRIANGLE ELEVAGE

Mme GALL Marjorie
02.54.73.07.08
m.gall@le-triangle.fr



**TRIANGLE
ÉLEVAGE**



TRIANGLE ÉLEVAGE

Le Langault
41160 Saint-Hilaire-la-Gravelle
Tél : +33 (0)2 54 73 07 07

17 www.le-triangle.fr

ANNEXE CERFA – PARCS

Le premier parc se situe à 47,98
km du projet
Référéncée : FR8000034
Nommé : Perche

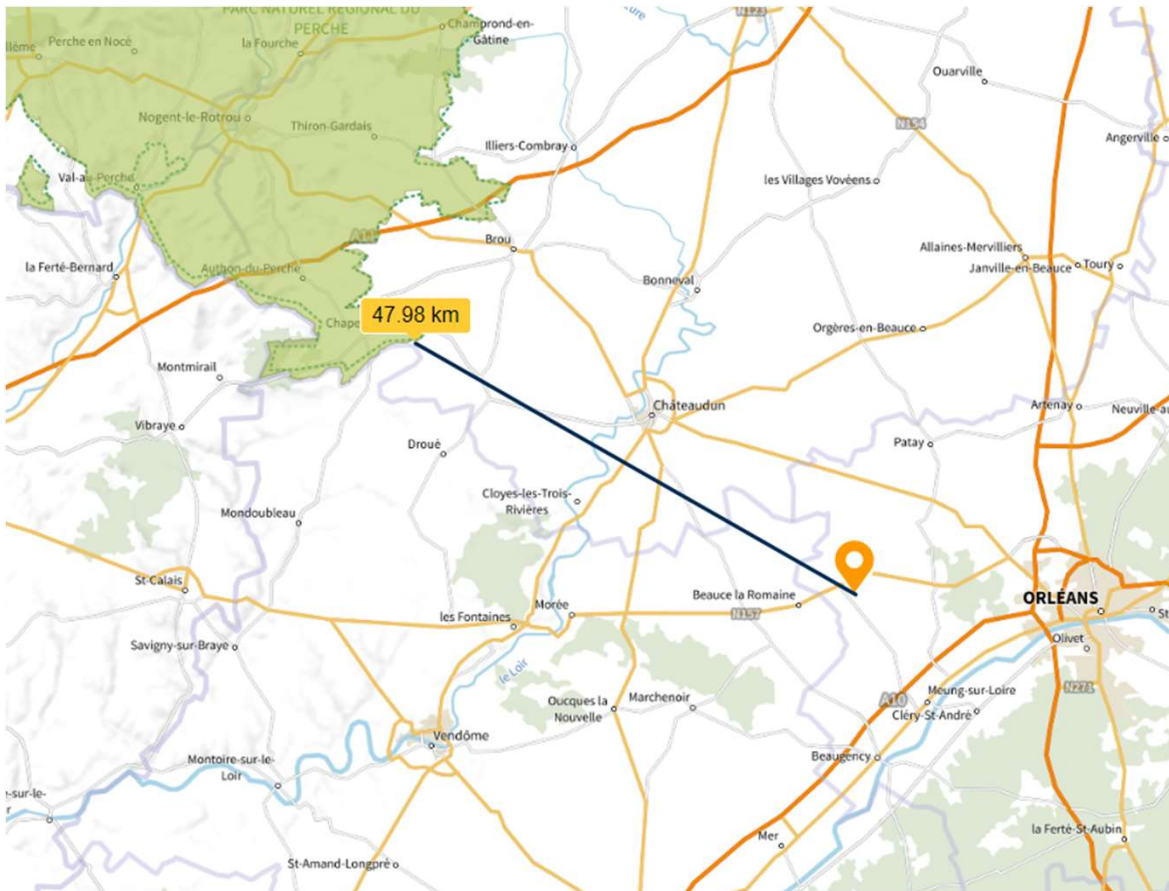

SERVICE ADMINISTRATIF TRIANGLE ELEVAGE

Mme GALL Marjorie
02.54.73.07.08
m.gall@le-triangle.fr



**TRIANGLE
ÉLEVAGE**



TRIANGLE ÉLEVAGE

Le Langault
41160 Saint-Hilaire-la-Gravelle
Tél : +33 (0)2 54 73 07 07

18 www.le-triangle.fr

ANNEXE CERFA – SOLS POLLUÉS

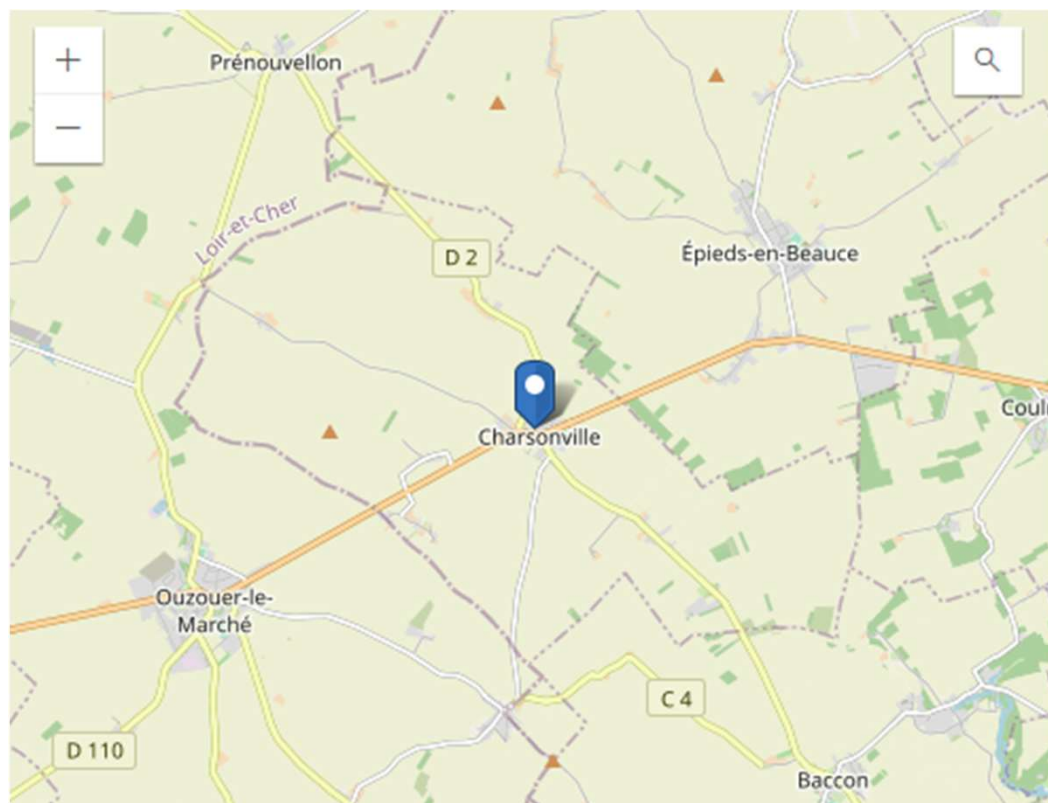

SERVICE ADMINISTRATIF TRIANGLE ELEVAGE

Mme GALL Marjorie
02.54.73.07.08
m.gall@le-triangle.fr



**TRIANGLE
ÉLEVAGE**



TRIANGLE ÉLEVAGE

Le Langault
41160 Saint-Hilaire-la-Gravelle
Tél : +33 (0)2 54 73 07 07

www.le-triangle.fr

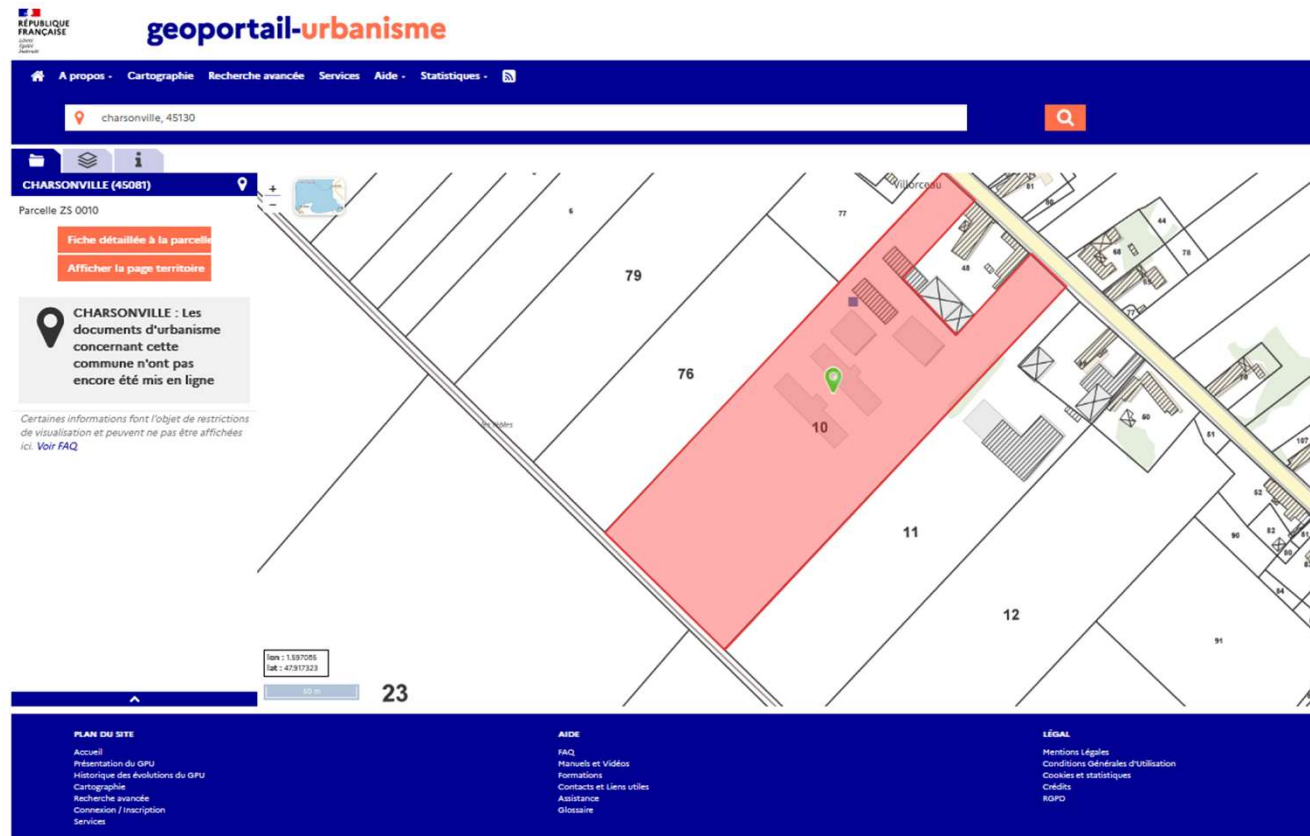

ANNEXE CERFA – ZONAGE + PLU

SERVICE ADMINISTRATIF TRIANGLE ELEVAGE

Mme GALL Marjorie
02.54.73.07.08
m.gall@le-triangle.fr

