

Annexe n°3 à la demande d'examen au cas par cas préalable à la
réalisation d'une étude d'impact

Plan de situation du projet

Localisation, en orange, de la zone d'implantation de l'Unité de Stockage d'Energie de Gatinais
(cartographie QGIS à l'échelle 1/25000 utilisant le fond de carte OpenStreetMap) :



Annexe n°4 à la demande d'examen au cas par cas préalable à la
réalisation d'une étude d'impact

Photographies de la zone d'implantation

Vue carte Google Hybrid Map

Zone d'implantation du projet en orange



Photographie de la parcelle d'implantation du projet, datée de décembre 2023



Position et orientation de la prise de vue (triangle rouge) et localisation de la zone d'implantation du projet (en pointillés jaunes)

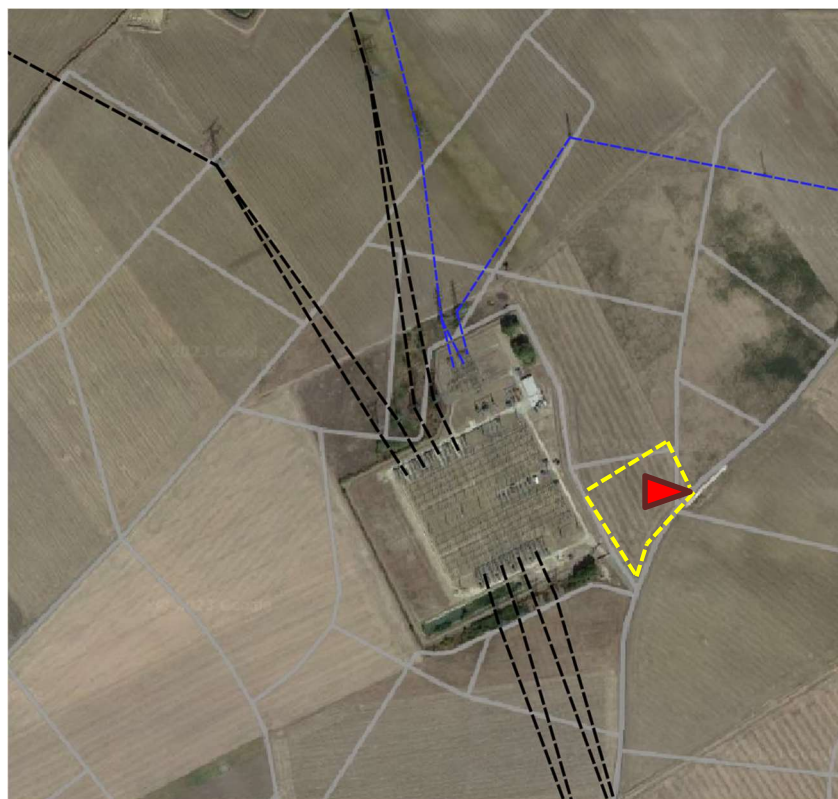

Photographie de la parcelle d'implantation du projet, datée de décembre 2023



Position et orientation de la prise de vue (triangle rouge) et localisation de la zone d'implantation du projet (en pointillés jaunes)

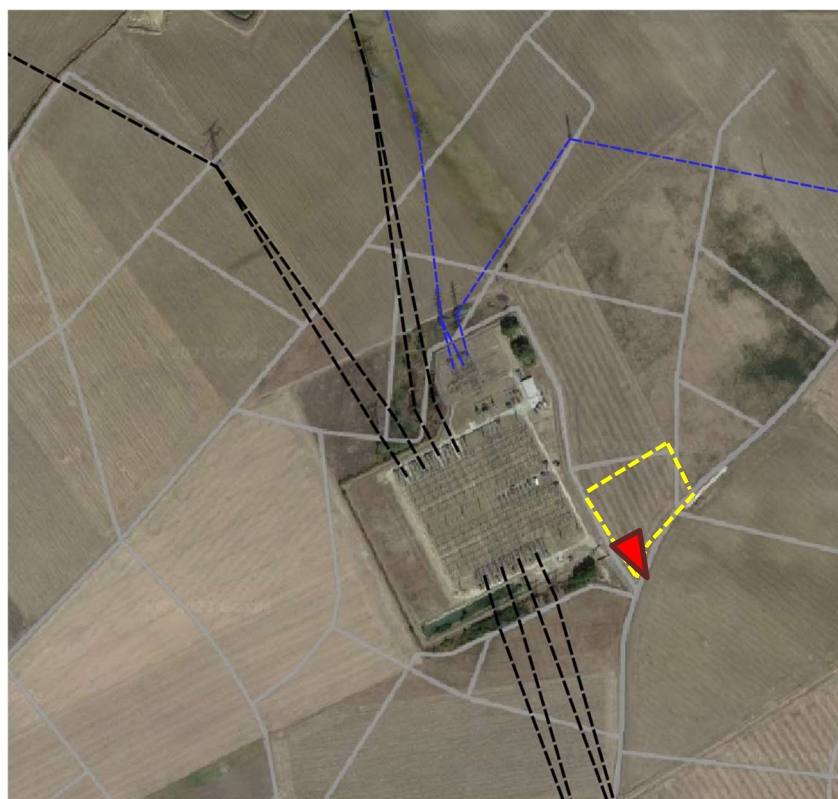

Photographie de la parcelle d'implantation du projet, datée de décembre 2023



Position et orientation de la prise de vue (triangle rouge) et localisation de la zone d'implantation du projet (en pointillés jaunes)

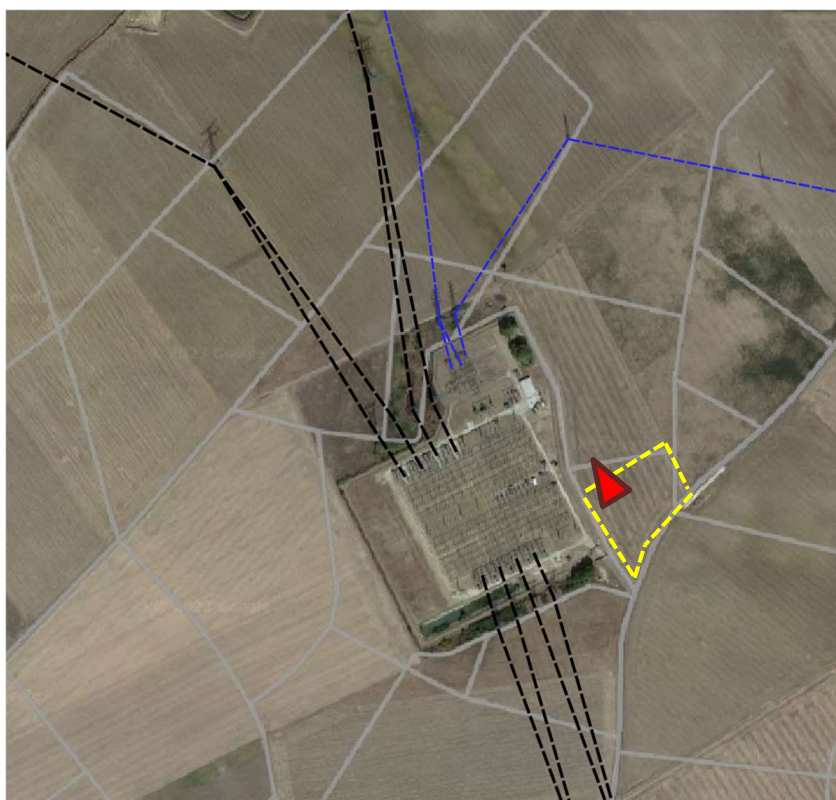

Annexe n°5 à la demande d'examen au cas par cas préalable à la
réalisation d'une étude d'impact

Plan du projet

Plan préliminaire de l'Unité de Stockage d'Energie de Gatinais, sujet à adaptations dans le cadre des études technico-économiques du projet (capacité de connexion au réseau, études géotechniques et hydrologiques, choix technologiques...)

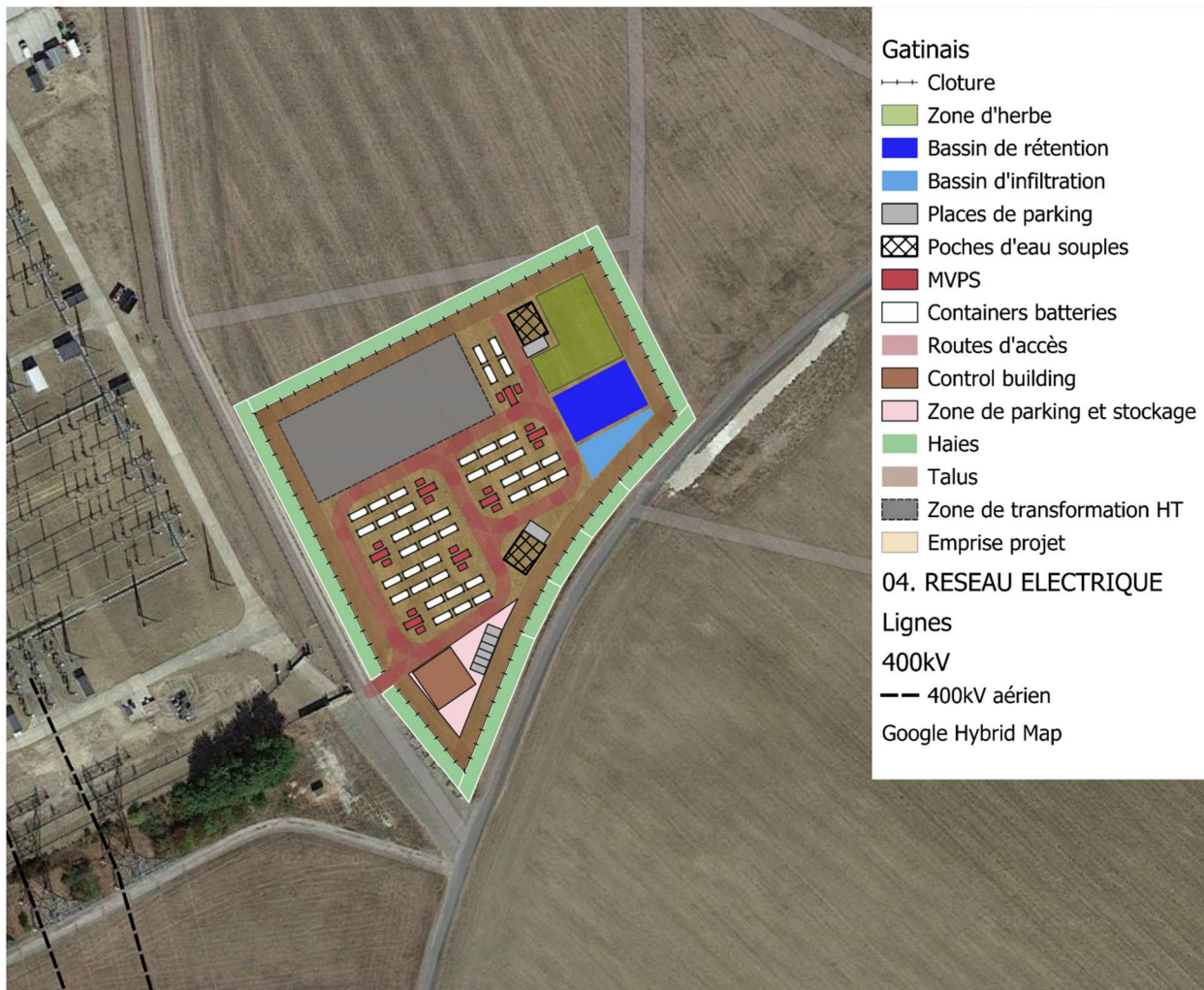

Annexe n°6 à la demande d'examen au cas par cas préalable à la réalisation d'une étude d'impact

Abords du projet

Le site d'implantation est envisagé à proximité immédiate du poste électrique publique RTE de Gatinais (à Batilly-en-Gatinais), à plus de 900m de l'habitation la plus proche, dans une zone protégée du regard extérieur et en dehors de toute zone sensible au niveau environnemental.

Ci-dessous, zone d'implantation de l'Unité de Stockage d'Energie de Gatinais (cartographie QGIS à l'échelle 1/5000 utilisant le fond de carte Google Hybrid Map) :

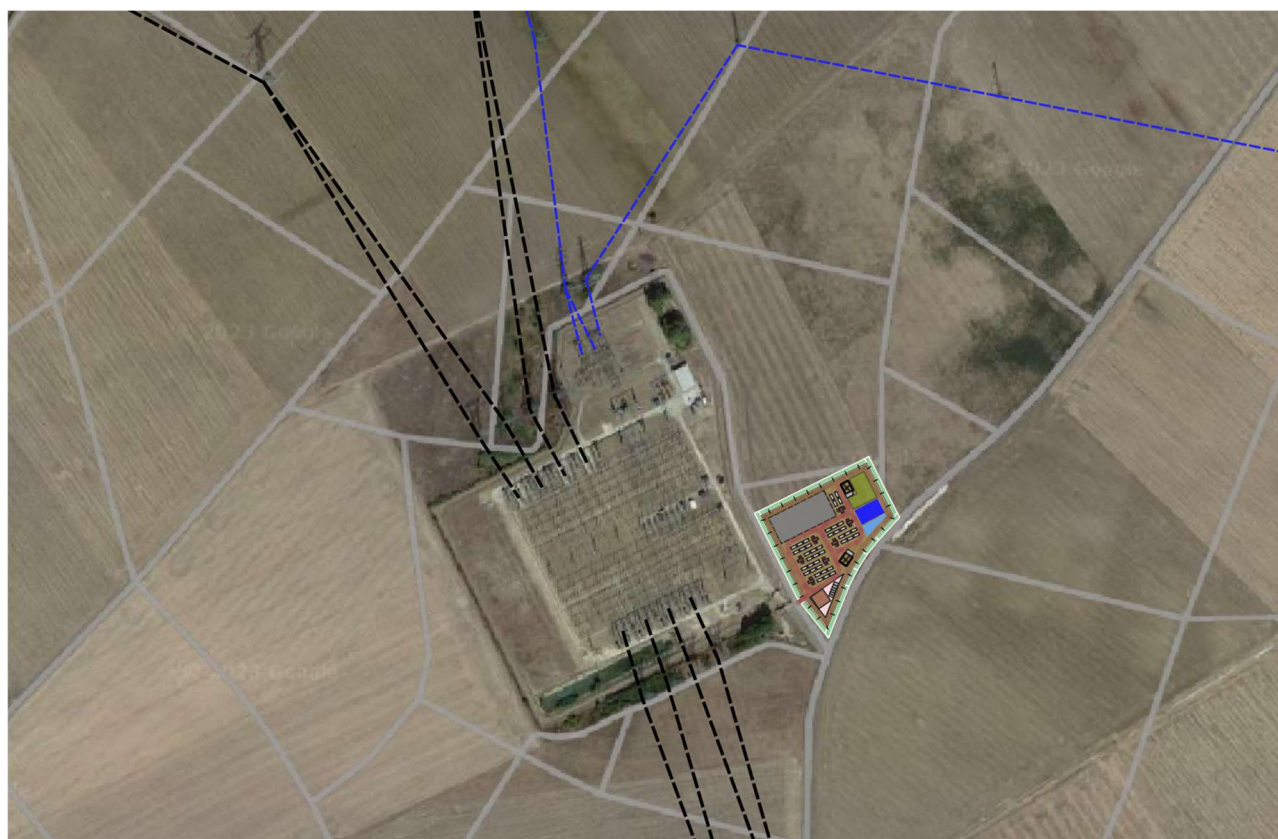

Annexe n°7 à la demande d'examen au cas par cas préalable à la
réalisation d'une étude d'impact

Plan de situation par rapport aux zones protégées

Il n'y a aucune zone protégée dans un rayon de 5km autour du projet :



La zone la plus proche est la ZNIEFF de type II « MASSIF FORESTIER D'ORLEANS » à 5,4km au Sud-Ouest du projet.