

Etude d'impact (3684MB001) – 500 kWc

BRANDON Stéphane – EI BRANDON STÉPHANE

Projet : Installation de 66 modules abris agricoles à toiture photovoltaïque pour une production globale de 500 kWc de panneaux photovoltaïque



SERVICE ADMINISTRATIF TRIANGLE ELEVAGE

Mme GALL Marjorie
02.54.73.07.08
m.gall@le-triangle.fr



TRIANGLE
ÉLEVAGE



TRIANGLE ÉLEVAGE

Le Langault
41160 Saint-Hilaire-la-Gravelle
Tél : +33 (0)2 54 73 07 07

www.le-triangle.fr

PLAN DE SITUATION - COMMUNE

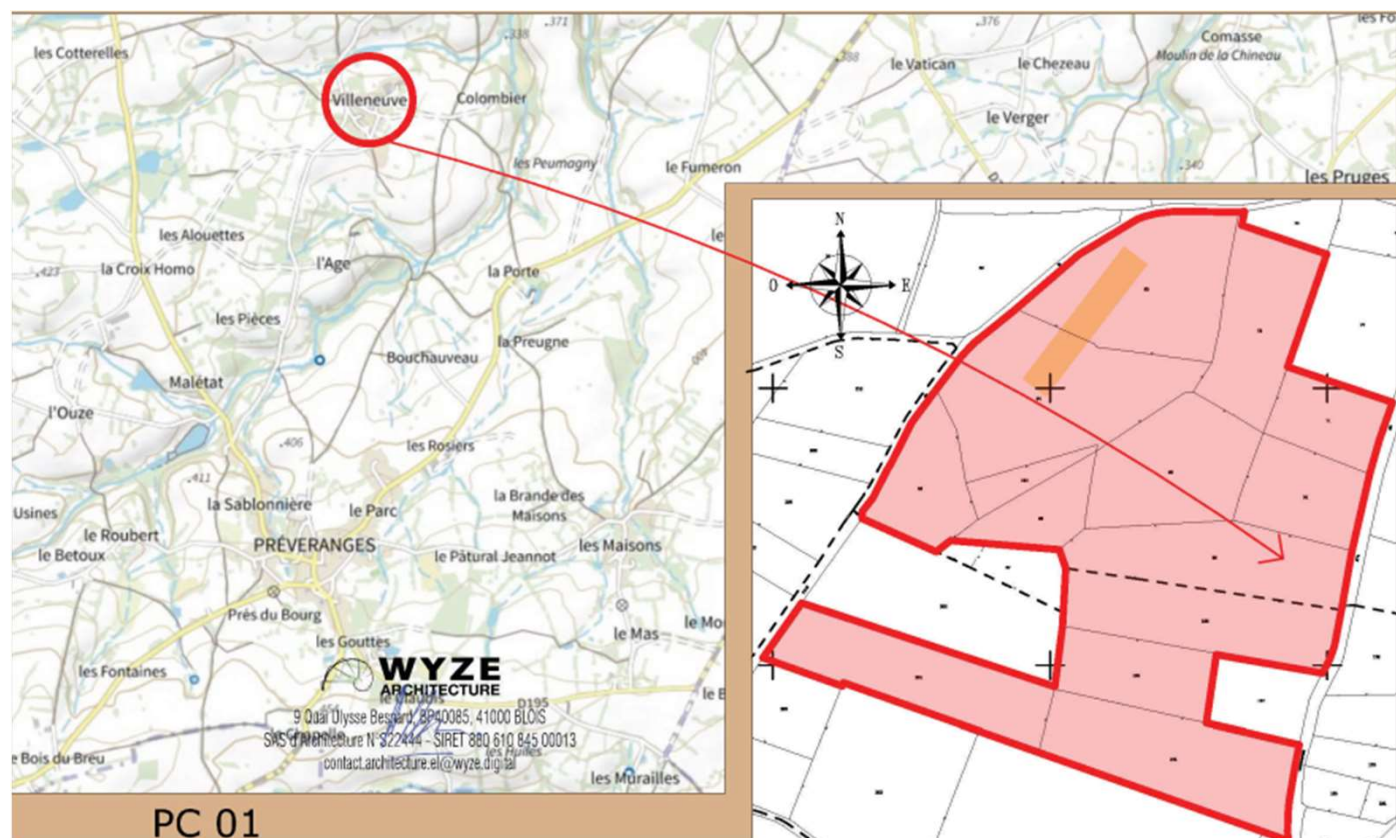

SERVICE ADMINISTRATIF TRIANGLE ÉLEVAGE

Mme GALL Marjorie

02.54.73.07.08

m.gall@le-triangle.fr



TRIANGLE
ÉLEVAGE



TRIANGLE ÉLEVAGE

Le Langault
41160 Saint-Hilaire-la-Gravelle
Tél : +33 (0)2 54 73 07 07

www.le-triangle.fr

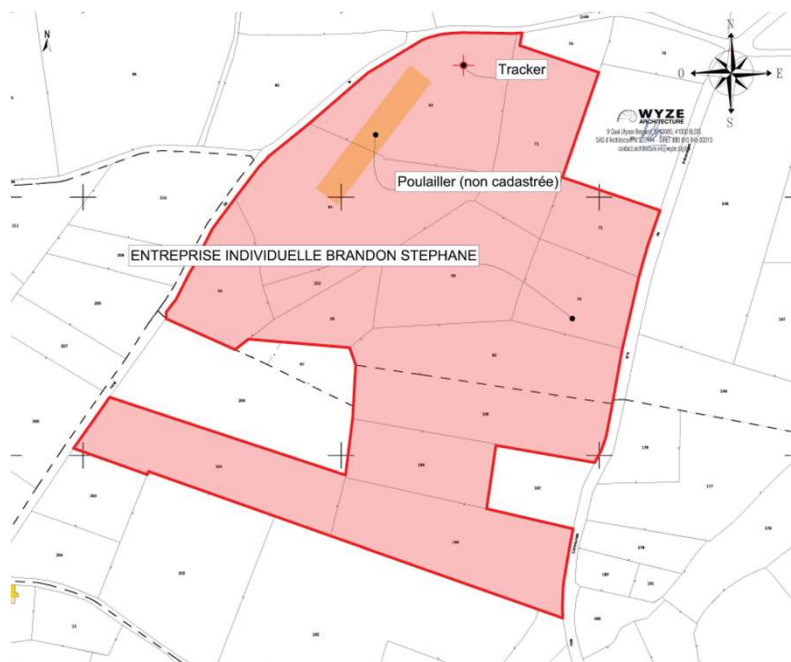
**Références de la parcelle 000 AT 73**

Référence cadastrale de la parcelle	000 AT 73
Contenance cadastrale	7 800 mètres carrés
Adresse	VILLENEUVE 18370 PREVERANGES

Références de la parcelle 000 AT 65

Référence cadastrale de la parcelle	000 AT 65
Contenance cadastrale	5 230 mètres carrés
Adresse	VILLENEUVE 18370 PREVERANGES

Références de la parcelle 000 AT 198

Référence cadastrale de la parcelle	000 AT 198
Contenance cadastrale	8 775 mètres carrés
Adresse	L'AGE 18370 PREVERANGES

Références de la parcelle 000 AT 201

Référence cadastrale de la parcelle	000 AT 201
Contenance cadastrale	9 376 mètres carrés
Adresse	L'AGE 18370 PREVERANGES

Références de la parcelle 000 AT 71

Référence cadastrale de la parcelle	000 AT 71
Contenance cadastrale	4 248 mètres carrés
Adresse	VILLENEUVE 18370 PREVERANGES

Références de la parcelle 000 AT 222

Référence cadastrale de la parcelle	000 AT 222
-------------------------------------	------------

Références de la parcelle 000 AT 63

Référence cadastrale de la parcelle	000 AT 63
Contenance cadastrale	11 420 mètres carrés
Adresse	VILLENEUVE 18370 PREVERANGES

Références de la parcelle 000 AT 70

Référence cadastrale de la parcelle	000 AT 70
Contenance cadastrale	5 391 mètres carrés
Adresse	VILLENEUVE 18370 PREVERANGES

PLAN EXISTANT + PARCELLES

Contenance cadastrale	1 530 mètres carrés
Adresse	VILLENEUVE 18370 PREVERANGES

Références de la parcelle 000 AT 69

Référence cadastrale de la parcelle	000 AT 69
Contenance cadastrale	8 820 mètres carrés
Adresse	VILLENEUVE 18370 PREVERANGES

Références de la parcelle 000 AT 196

Référence cadastrale de la parcelle	000 AT 196
Contenance cadastrale	10 561 mètres carrés
Adresse	L'AGE 18370 PREVERANGES

Références de la parcelle 000 AT 199

Référence cadastrale de la parcelle	000 AT 199
Contenance cadastrale	5 437 mètres carrés
Adresse	L'AGE 18370 PREVERANGES

Références de la parcelle 000 AT 64

Référence cadastrale de la parcelle	000 AT 64
Contenance cadastrale	13 530 mètres carrés
Adresse	VILLENEUVE 18370 PREVERANGES

Références de la parcelle 000 AT 68

Référence cadastrale de la parcelle	000 AT 68
Contenance cadastrale	8 864 mètres carrés
Adresse	VILLENEUVE 18370 PREVERANGES

Références de la parcelle 000 AT 66

Référence cadastrale de la parcelle	000 AT 66
Contenance cadastrale	3 460 mètres carrés
Adresse	VILLENEUVE 18370 PREVERANGES

SERVICE ADMINISTRATIF TRIANGLE ELEVAGE

Mme GALL Marjorie
02.54.73.07.08
m.gall@le-triangle.fr



**TRIANGLE
ÉLEVAGE**



TRIANGLE ÉLEVAGE

Le Langault
41160 Saint-Hilaire-la-Gravelle
Tél : +33 (0)2 54 73 07 07

www.le-triangle.fr

PLAN DE MASSE

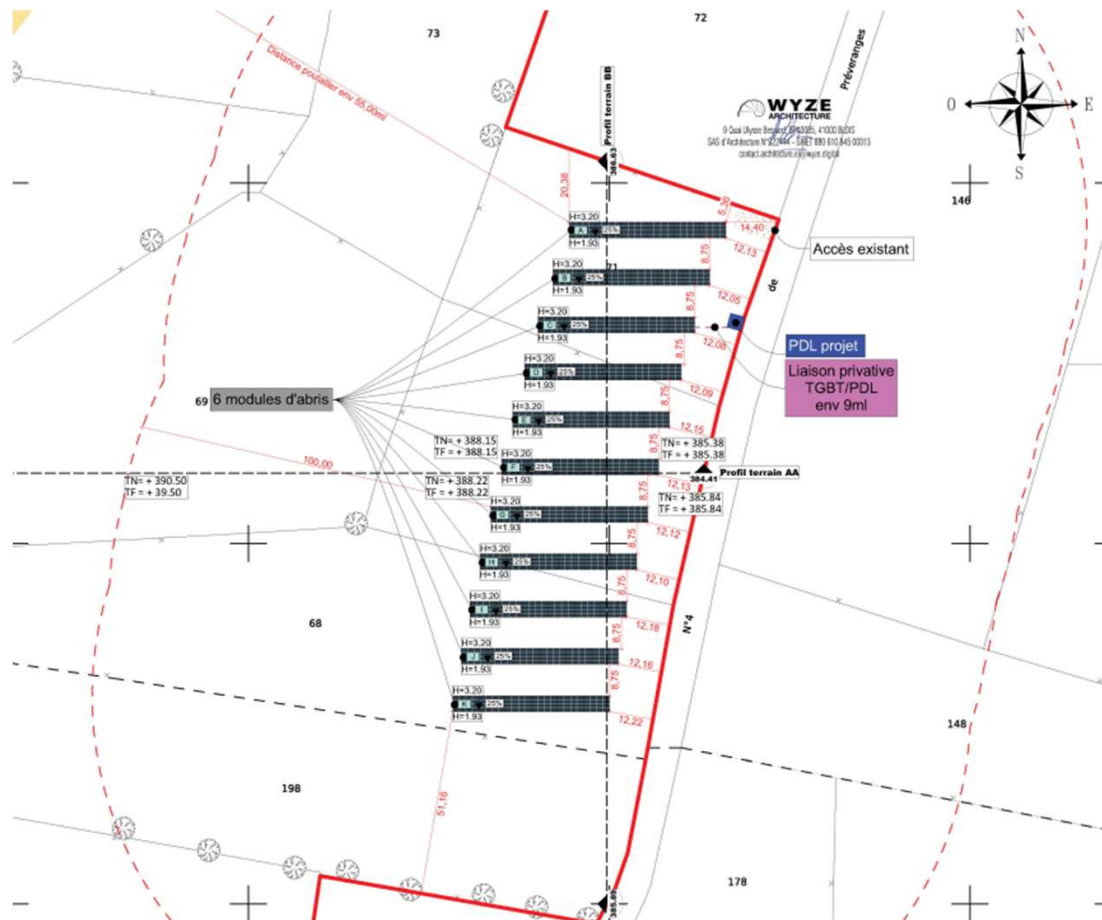

SERVICE ADMINISTRATIF TRIANGLE ELEVAGE

Mme GALL Marjorie

02.54.73.07.08

m.gall@le-triangle.fr



PLAN DE COUPE

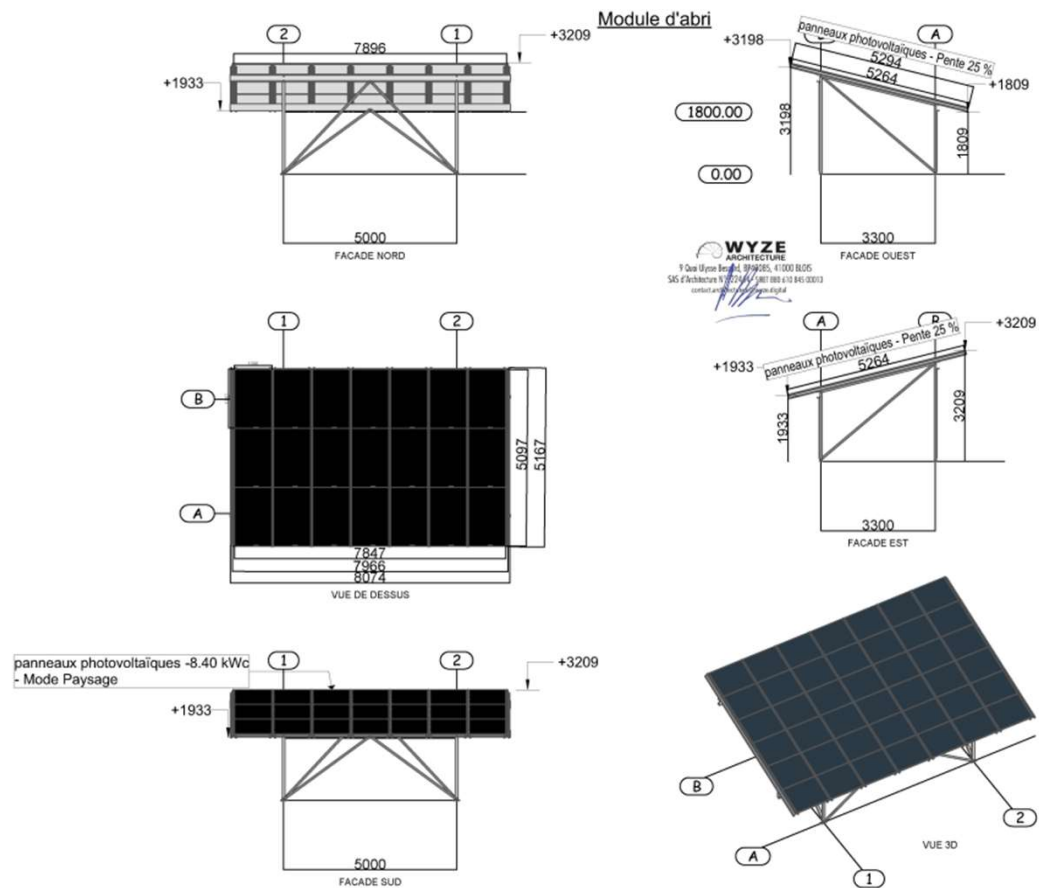

SERVICE ADMINISTRATIF TRIANGLE ELEVAGE

Mme GALL Marjorie
 02.54.73.07.08
 m.gall@le-triangle.fr

ANNEXE CERFA - ZNIEFF

Type 1 référencée 240031837 nommée
 « Prairies tourbeuses de l'ayant »
 Projet sans impact sur cette zone
 naturelle car le projet se situe à
 l'intérieur d'un parcours sans
 conséquences pour la faune et la flore

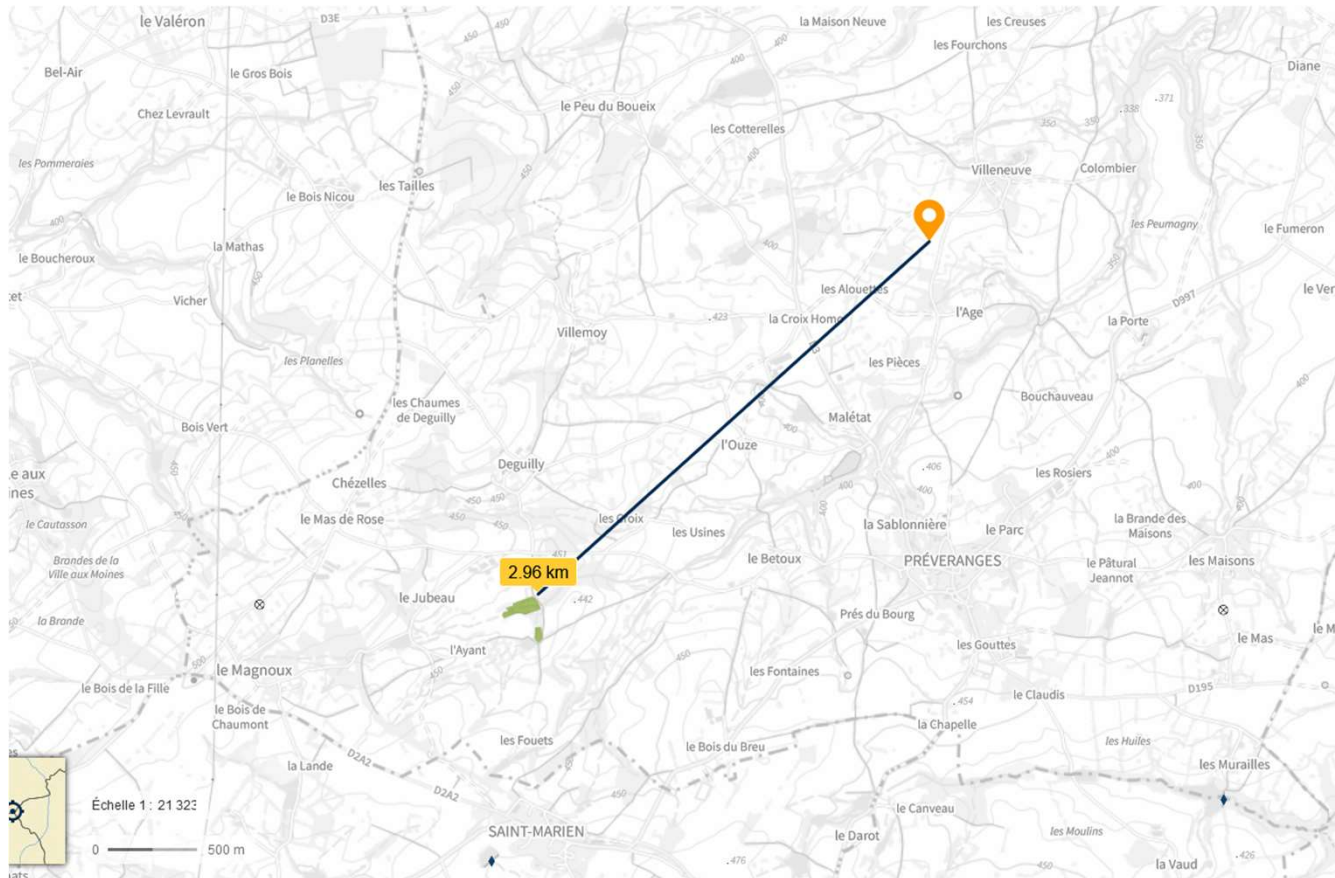

SERVICE ADMINISTRATIF TRIANGLE ÉLEVAGE

Mme GALL Marjorie
 02.54.73.07.08
 m.gall@le-triangle.fr



TRIANGLE
ÉLEVAGE



TRIANGLE ÉLEVAGE

Le Langault
 41160 Saint-Hilaire-la-Gravelle
 Tél : +33 (0)2 54 73 07 07

www.le-triangle.fr

ANNEXE CERFA – LOI MONTAGNE

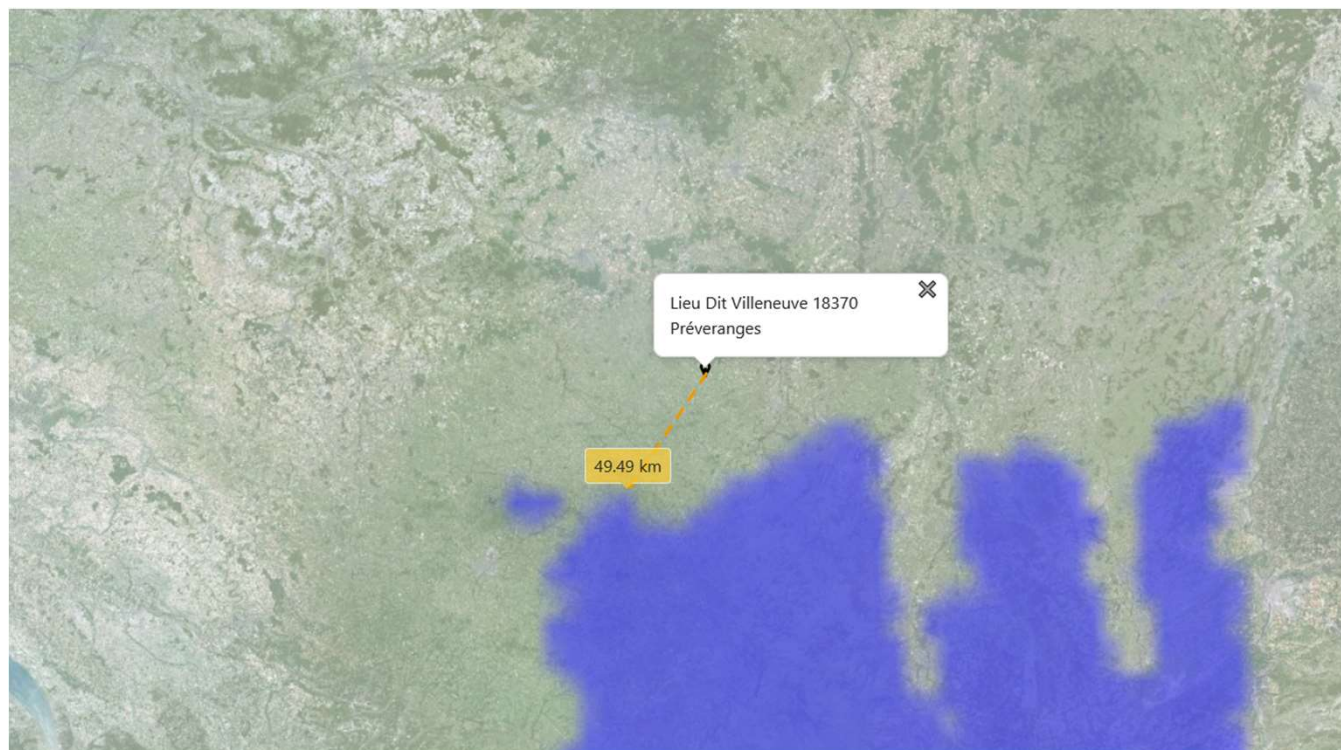

SERVICE ADMINISTRATIF TRIANGLE ELEVAGE

Mme GALL Marjorie
02.54.73.07.08
m.gall@le-triangle.fr

ANNEXE CERFA – ZONAGE DE
POLITIQUE PUBLIQUE

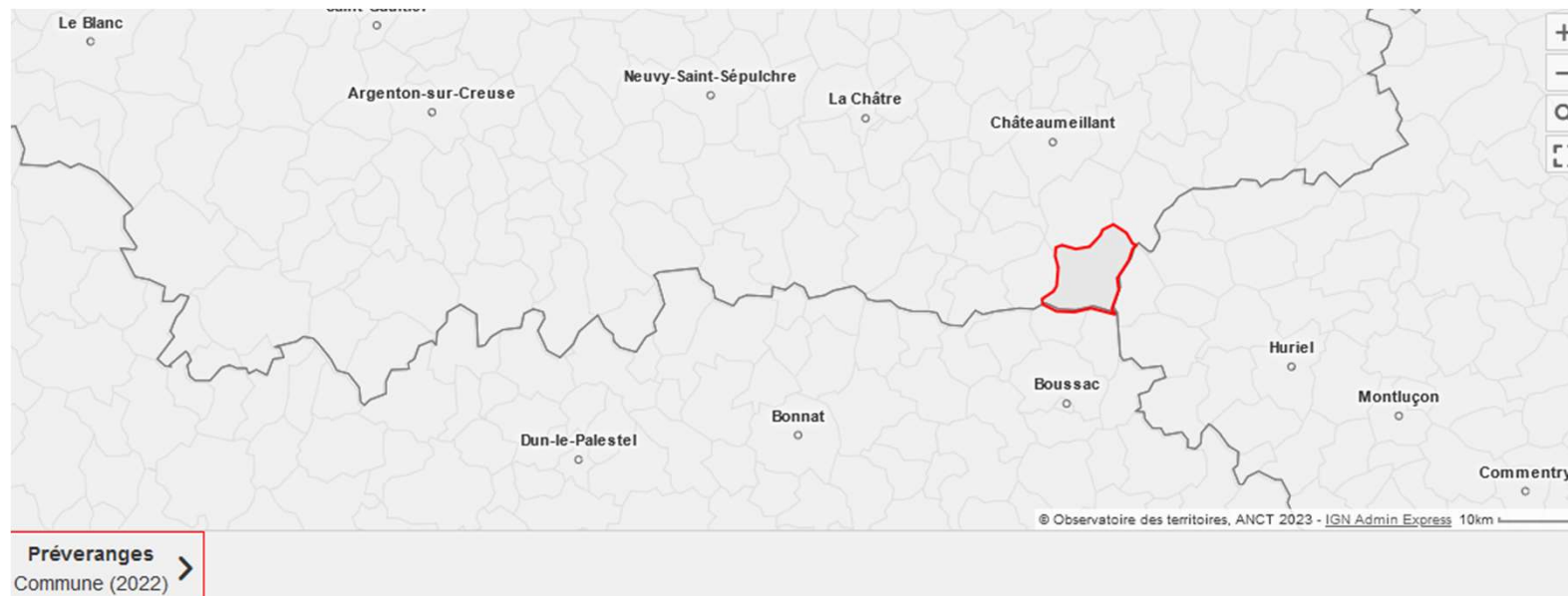

SERVICE ADMINISTRATIF TRIANGLE ELEVAGE

Mme GALL Marjorie
02.54.73.07.08
m.gall@le-triangle.fr



**TRIANGLE
ÉLEVAGE**



TRIANGLE ÉLEVAGE

Le Langault
41160 Saint-Hilaire-la-Gravelle
Tél : +33 (0)2 54 73 07 07

www.le-triangle.fr

ANNEXE CERFA - BIOTOPE

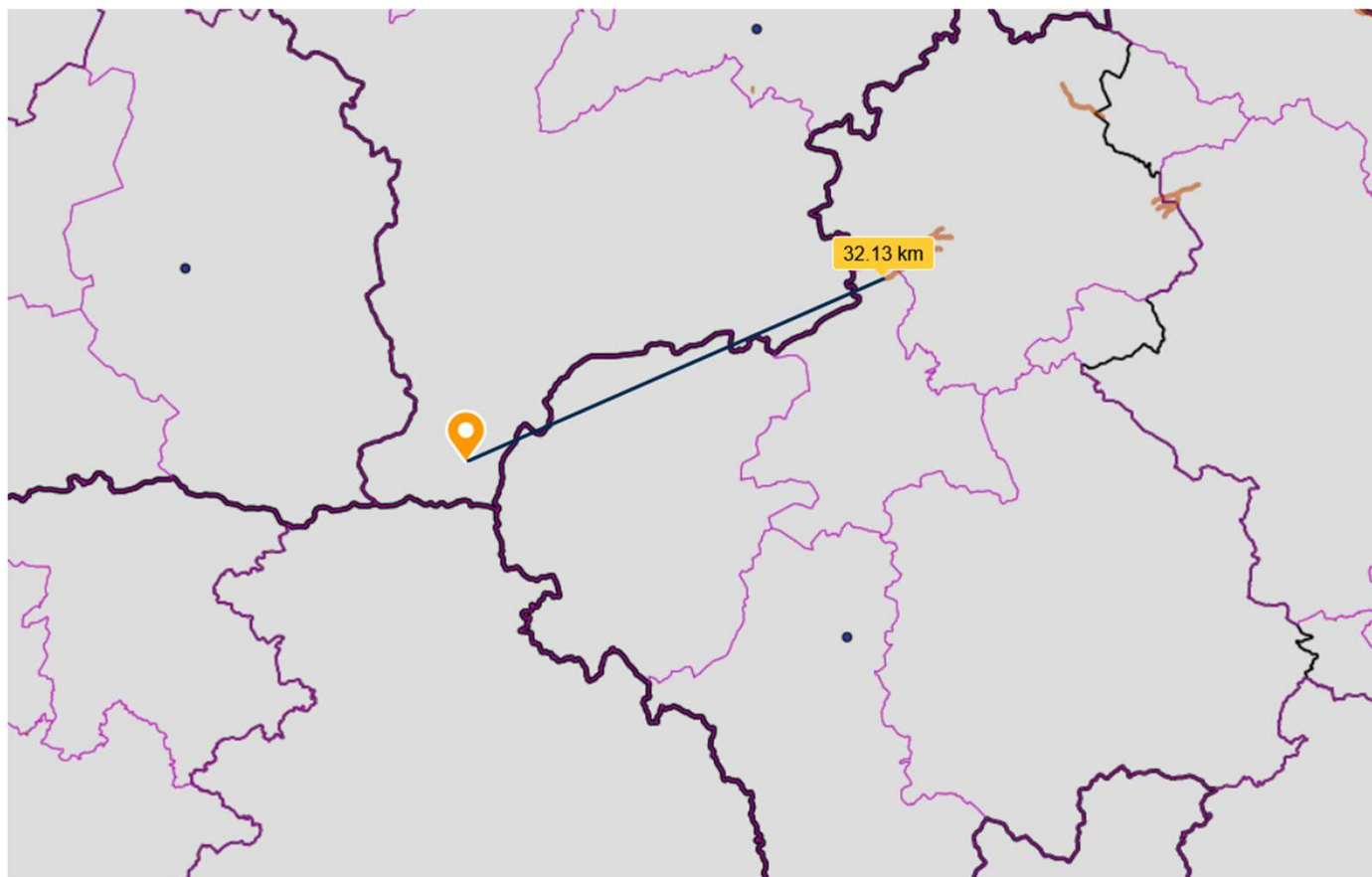

SERVICE ADMINISTRATIF TRIANGLE ELEVAGE

Mme GALL Marjorie
02.54.73.07.08
m.gall@le-triangle.fr



**TRIANGLE
ÉLEVAGE**



TRIANGLE ÉLEVAGE

Le Langault
41160 Saint-Hilaire-la-Gravelle
Tél : +33 (0)2 54 73 07 07

www.le-triangle.fr

ANNEXE CERFA - LITTORAL

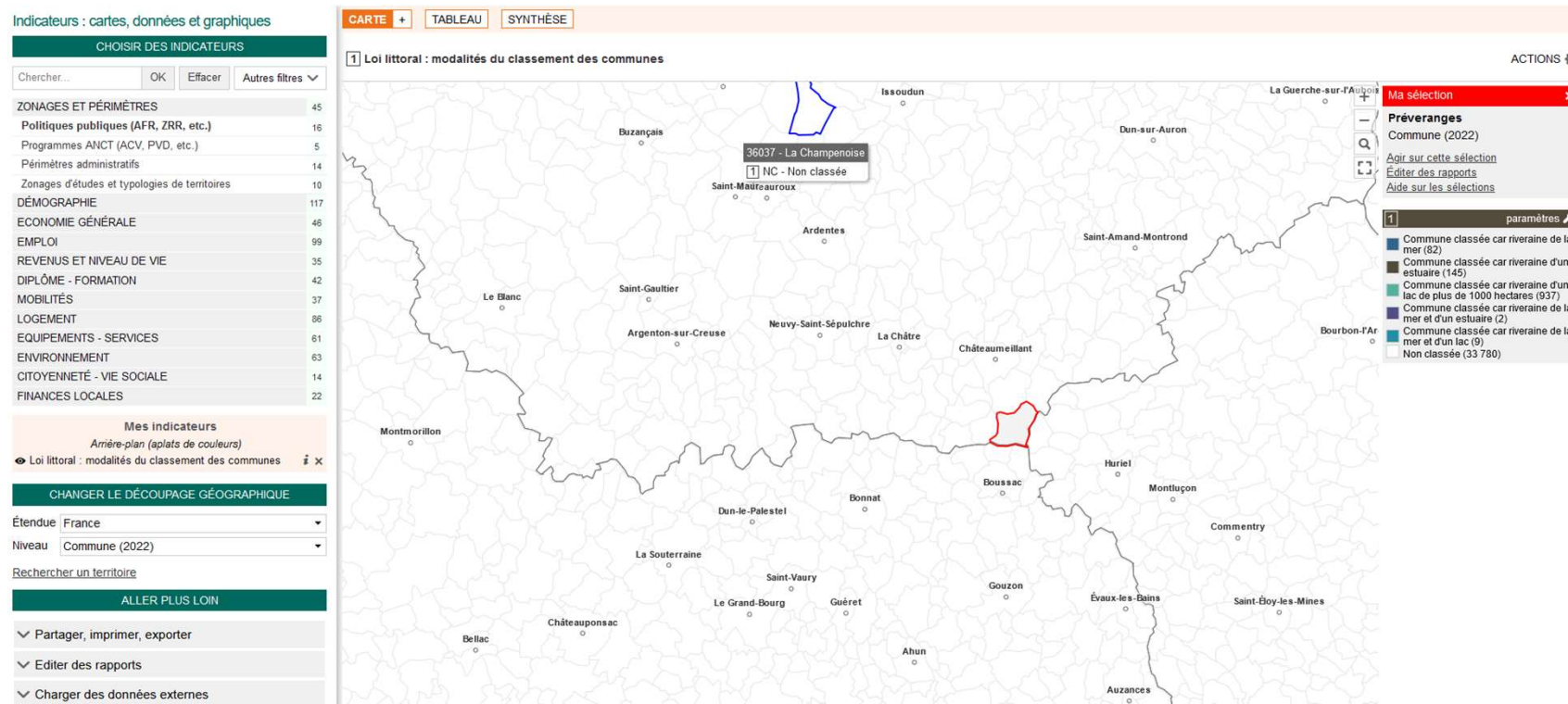

SERVICE ADMINISTRATIF TRIANGLE ELEVAGE

Mme GALL Marjorie

02.54.73.07.08

m.gall@le-triangle.fr

ANNEXE CERFA - PARCS

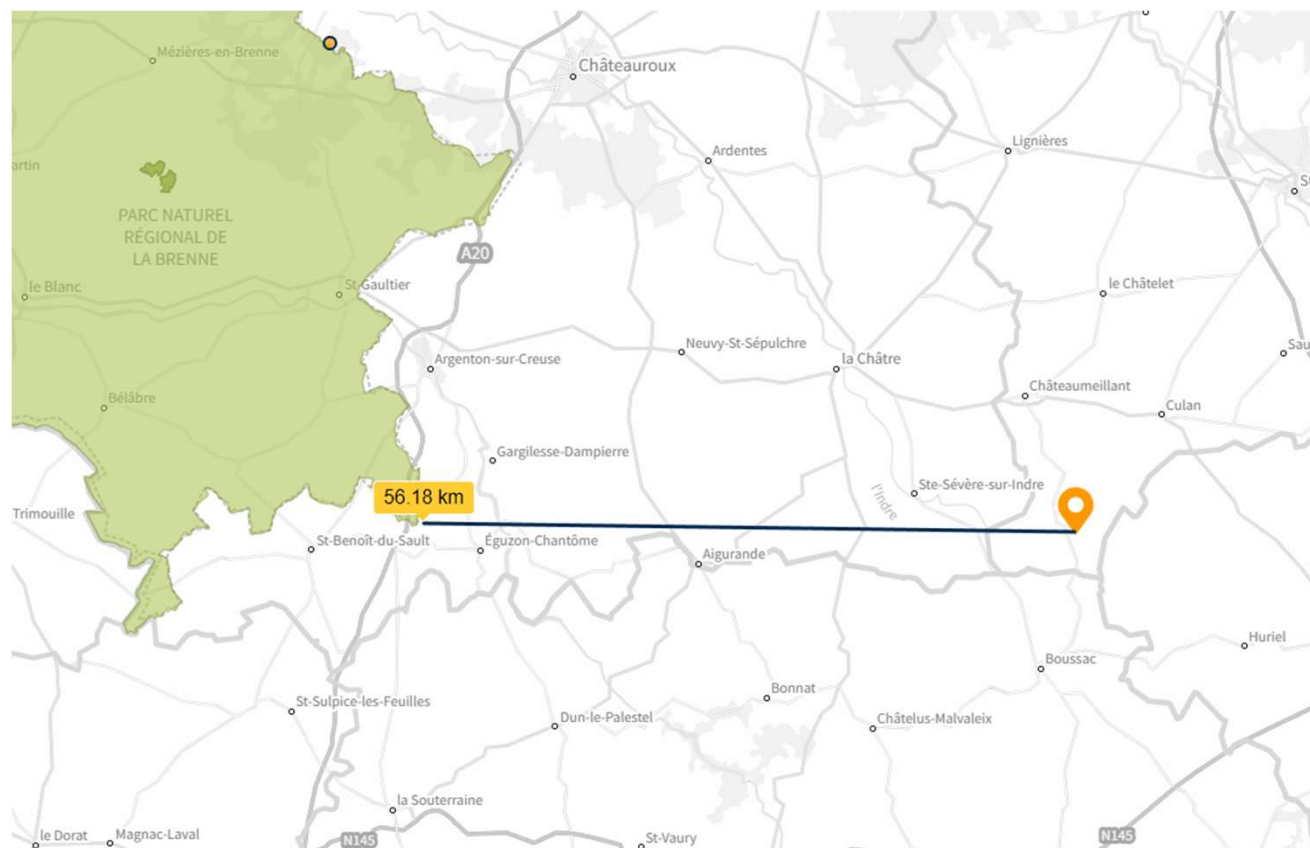

SERVICE ADMINISTRATIF TRIANGLE ELEVAGE

Mme GALL Marjorie
02.54.73.07.08
m.gall@le-triangle.fr

ANNEXE CERFA - PEB

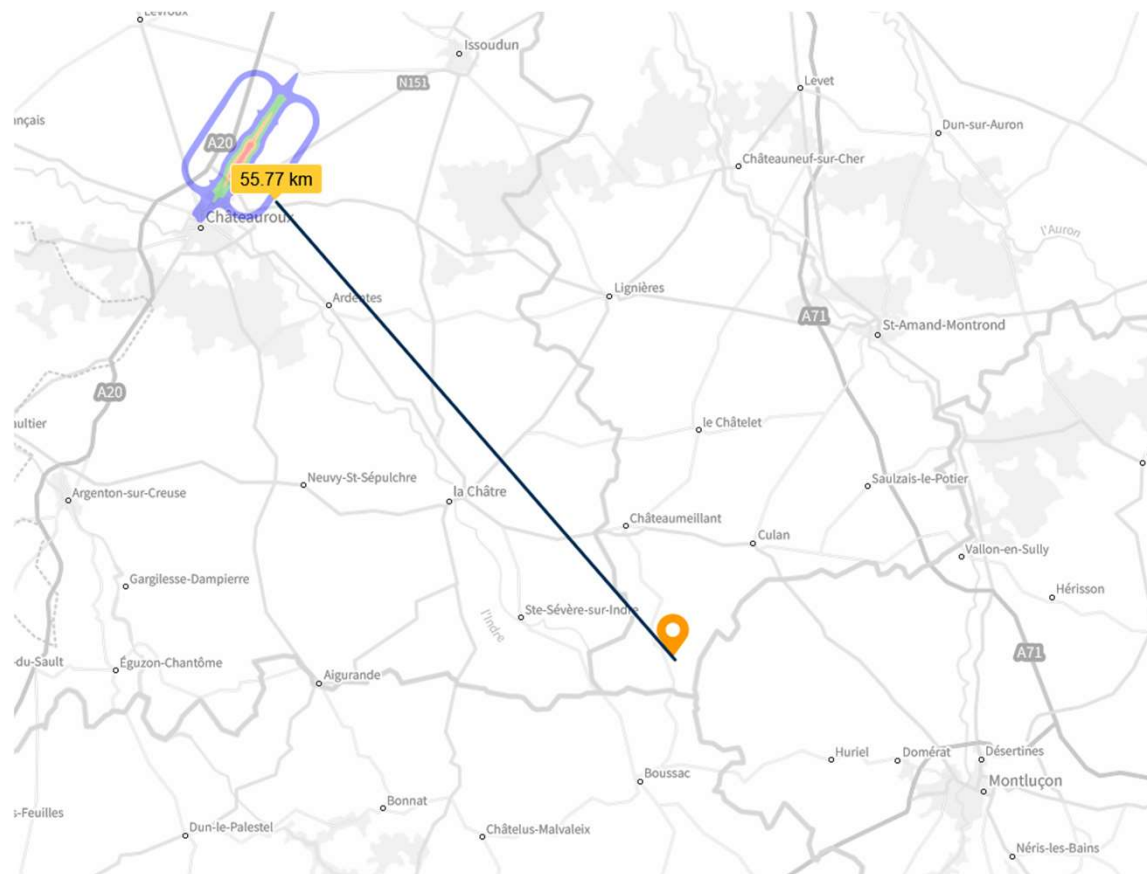

SERVICE ADMINISTRATIF TRIANGLE ELEVAGE

Mme GALL Marjorie
02.54.73.07.08
m.gall@le-triangle.fr



TRIANGLE ÉLEVAGE

Le Langault
41160 Saint-Hilaire-la-Gravelle
Tél : +33 (0)2 54 73 07 07

12 www.le-triangle.fr

ANNEXE CERFA - PATRIMOINE

Préveranges

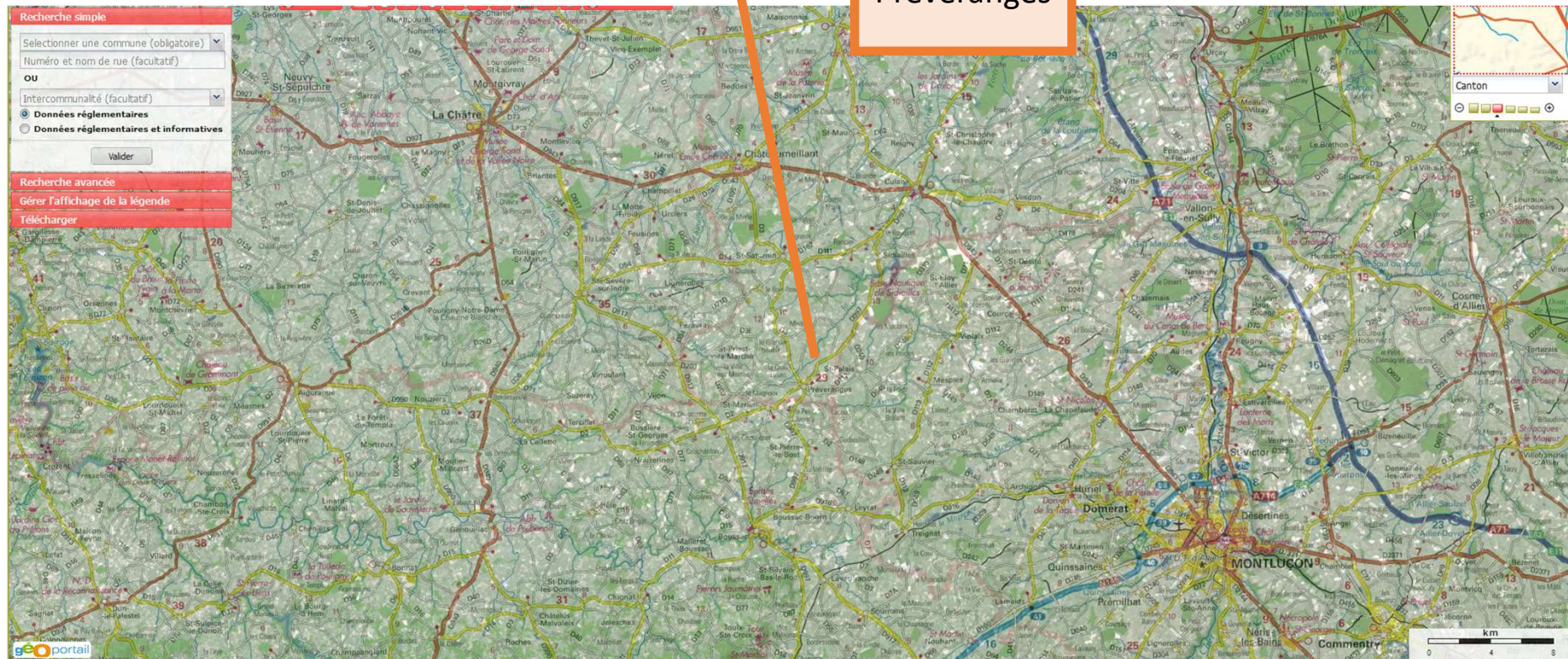

SERVICE ADMINISTRATIF TRIANGLE ELEVAGE

Mme GALL Marjorie

02.54.73.07.08

m.gall@le-triangle.fr

ANNEXE CERFA – HUMIDITE



SERVICE ADMINISTRATIF TRIANGLE ELEVAGE

Mme GALL Marjorie
02.54.73.07.08
m.gall@le-triangle.fr

Les risques près de chez moi

Adresse recherchée : Préveranges

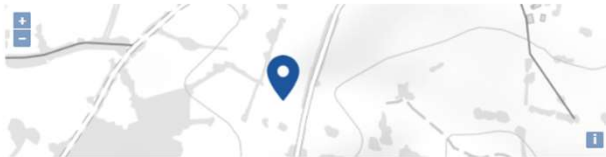

Échelle : **RISQUE EXISTANT** **RISQUE EXISTANT - IMPORTANT** **RISQUE EXISTANT - MODÉRE** **RISQUE EXISTANT - FAIBLE**
INFORMATION NON DISPONIBLE

Risques naturels identifiés : 4

Certains phénomènes naturels (séisme, inondations, volcans etc.) peuvent être dangereux pour les personnes et pour les biens lorsqu'ils surviennent sur des territoires accueillant des habitations ou des activités économiques. On parle alors de risque naturel. La gravité des conséquences humaines et économiques d'un phénomène naturel dangereux dépend de l'intensité du phénomène, de sa soudaineté et de son ampleur.

SÉISME



Risque à mon adresse **RISQUE EXISTANT - FAIBLE**

Risque sur ma commune **RISQUE EXISTANT - FAIBLE**

Des tremblements de terre, séismes, peuvent toucher votre adresse



MOUVEMENTS DE TERRAIN



Risque à mon adresse **INFORMATION NON DISPONIBLE**

Risque sur ma commune **RISQUE EXISTANT**

Certaines parties du territoire de votre commune :
Préveranges sont exposées à des mouvements de terrain



RETRAIT GONFLEMENT DES ARGILES



Risque à mon adresse **RISQUE EXISTANT - MODÉRE**

Risque sur ma commune **RISQUE EXISTANT - MODÉRE**

Votre adresse est exposée au retrait-gonflement des argiles



RADON



Risque à mon adresse **RISQUE EXISTANT - MODÉRE**

Risque sur ma commune **RISQUE EXISTANT - MODÉRE**

Votre adresse est exposée au radon, un gaz radioactif qui s'échappe naturellement du sol



ANNEXE CERFA – PPRN / PRRT

Risques technologiques identifiés : 1

Les risques technologiques sont liés à l'action humaine et plus précisément à la manipulation, au transport ou au stockage de substances dangereuses pour la santé et l'environnement (ex : risques industriels, nucléaires, biologiques...).

POLLUTION DES SOLS



Risque à mon adresse **RISQUE EXISTANT**

Risque sur ma commune **RISQUE EXISTANT**



SERVICE ADMINISTRATIF TRIANGLE ELEVAGE

Mme GALL Marjorie
02.54.73.07.08
m.gall@le-triangle.fr



TRIANGLE
ÉLEVAGE



TRIANGLE ÉLEVAGE

Le Langault
41160 Saint-Hilaire-la-Gravelle
Tél : +33 (0)2 54 73 07 07

15 www.le-triangle.fr

ANNEXE CERFA – NATURA200



SERVICE ADMINISTRATIF TRIANGLE ELEVAGE

Mme GALL Marjorie

02.54.73.07.08

m.gall@le-triangle.fr



TRIANGLE
ÉLEVAGE

16 www.le-triangle.fr

ANNEXE CERFA – SOLS POLLUÉS

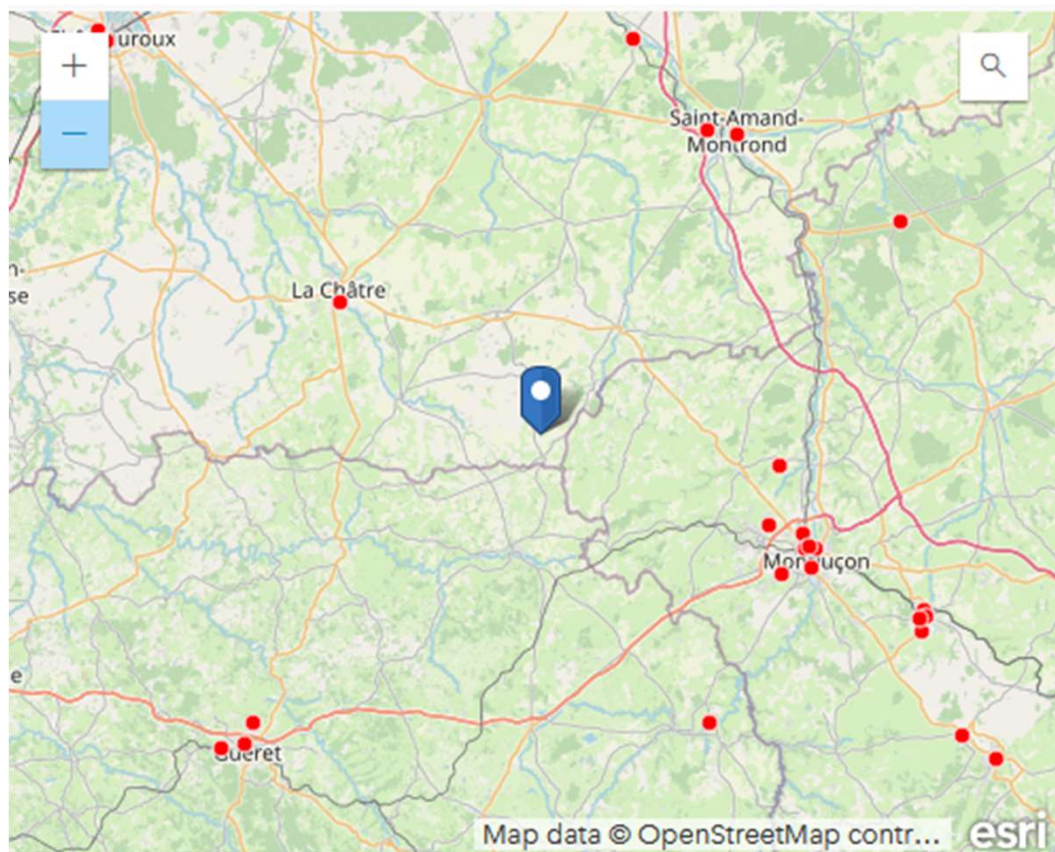

SERVICE ADMINISTRATIF TRIANGLE ELEVAGE

Mme GALL Marjorie
02.54.73.07.08
m.gall@le-triangle.fr



**TRIANGLE
ÉLEVAGE**



TRIANGLE ÉLEVAGE

Le Langault
41160 Saint-Hilaire-la-Gravelle
Tél : +33 (0)2 54 73 07 07

www.le-triangle.fr