

Plan de situation par rapport aux zones de biodiversité

Zone Natura 2000

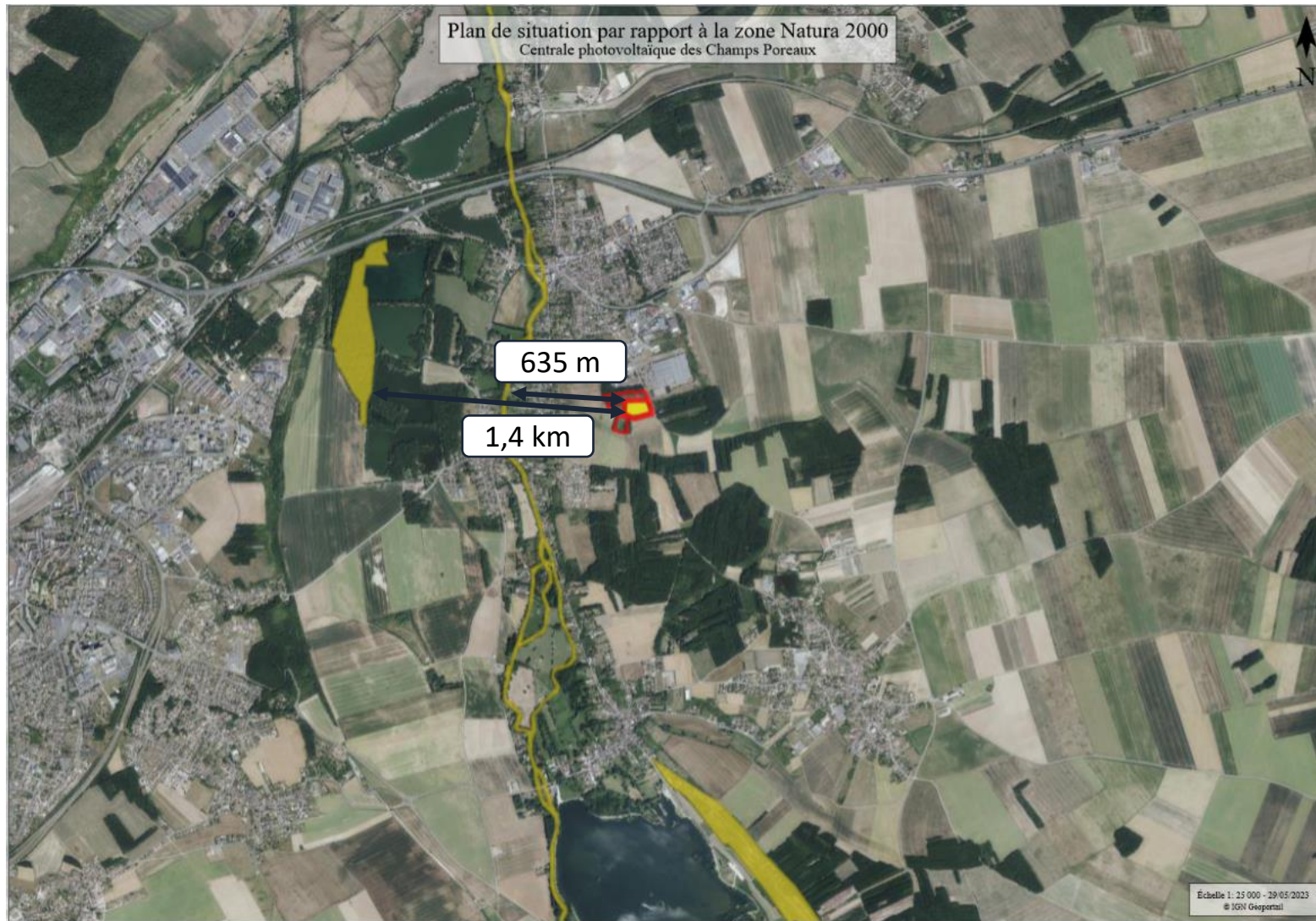

La zone Natura 2000 la plus proche est *Vallée de l'Eure de Maintenon à Anet et vallons affluents (FR2400552)* et répond à la directive Habitats.

Il s'agit d'un réseau hydrographique, de pelouses calcicoles et de forêts.

La zone passe au plus proche à 635 m à l'ouest du site. A cet endroit il s'agit du cours d'eau. La forêt constitutive de la zone la plus proche est à 1,4 km à l'ouest.

Plan de situation par rapport aux zones de biodiversité

ZNIEFF de type 1



Six Znieff de type 1 sont présentes dans les environs du projet. La plus proche est Pelouses de Cherisy et de Raville. Elle est située 1,85 km au nord du site. La liste de ces zones et leurs distances du projet sont ici présentées.

N° id	NOM	Distance (km)
1	240009784 PELOUSES DE FLONVILLE	5,39
2	240001107 PELOUSES DES COTES DE LA FORET DE DREUX	3,43
3	240030605 PELOUSES DE CHERISY ET DE RAVILLE	1,85
4	240000010 MARAIS D'ECLUZELLES ET MEZIERES-EN-DROUAIS	2,67
5	240030223 PELOUSES DES COTES DE LA NOE ROBERT ET DE MARSAUCEUX	1,98
6	240001108 PELOUSES DE PREMONT	5,06

Plan de situation par rapport aux zones de biodiversité

ZNIEFF de type 2



Deux Znieff de type 2 sont présentes dans les environs du projet.

LA VALLÉE DE L'AVRE (230031129) est à 6,40 km au nord-ouest du site d'implantation.

La zone VALLONS DE RIVE GAUCHE DE L'EURE A CHARPONT (240003956) est située à 3,94 km au sud.