

Longitude : 2° 03' 18" E
Latitude : 47° 35' 58" N

Département :
LOIR ET CHER

Commune :
LAMOTTE BEUVRON

Section : AR
Feuille : 000 AR 01

Échelle d'origine : 1/1000
Échelle d'édition : 1/1000

Date d'édition : 09/02/2023
(fuseau horaire de Paris)

Coordonnées en projection : RGF93CC48
©2022 Direction Générale des Finances
Publiques

DIRECTION GÉNÉRALE DES FINANCES PUBLIQUES

EXTRAIT DU PLAN CADASTRAL

Le plan visualisé sur cet extrait est géré
par le centre des impôts foncier suivant :
ROMORANTIN-LANTHENAY
Pôle de Topographie et de Gestion
Cadastrale 10, rue Louis Bodin 41026
41026 BLOIS CEDEX
tél. 02.54.55.71.51 -fax
sdif41@dgfip.finances.gouv.fr

Cet extrait de plan vous est délivré par :

cadastre.gouv.fr

 Propriété

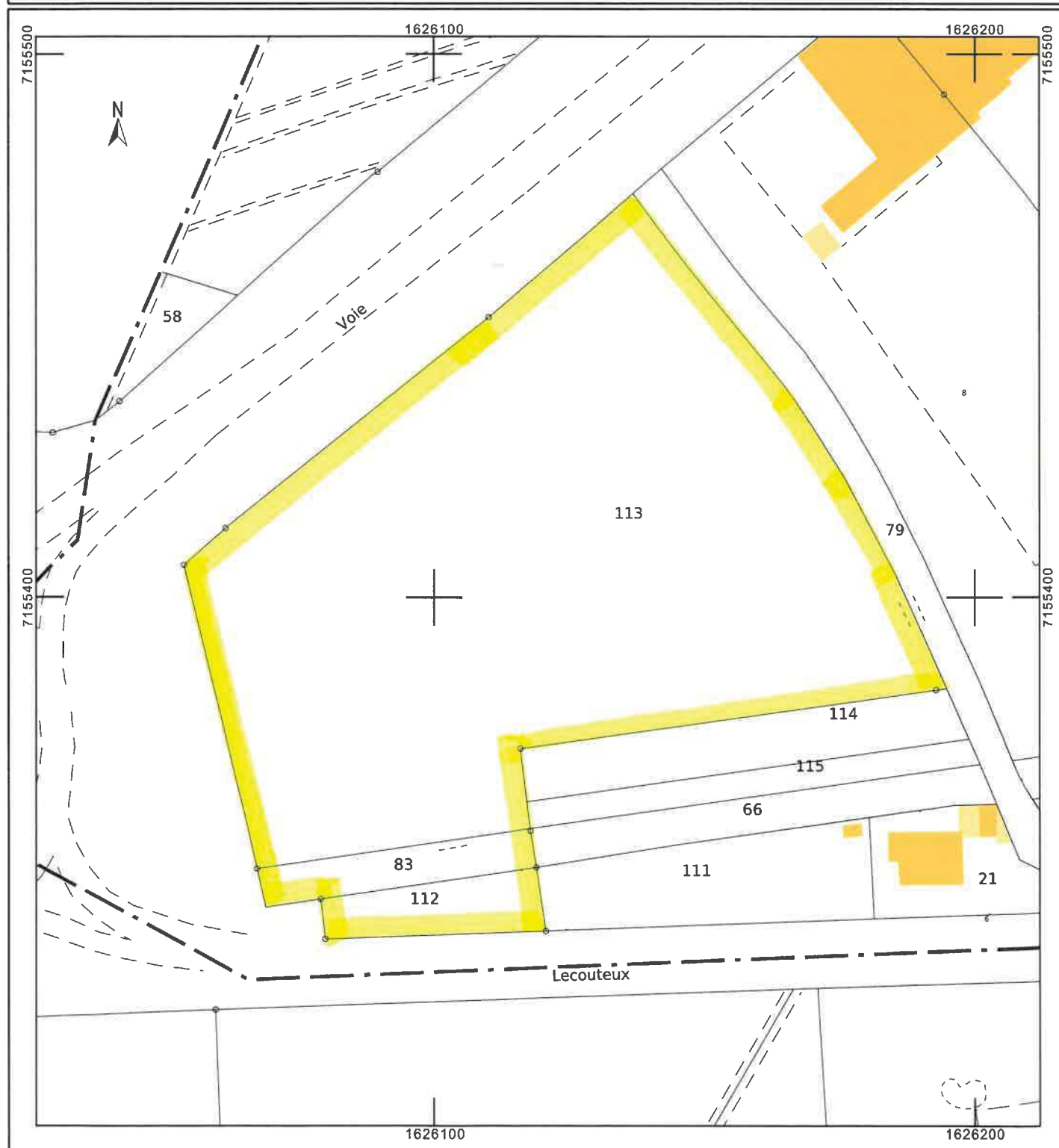

Département :
LOIR ET CHER

Commune :
LAMOTTE BEUVRON

Section : AR
Feuille : 000 AR 01

Échelle d'origine : 1/1000
Échelle d'édition : 1/1000

Date d'édition : 09/02/2023
(fuseau horaire de Paris)

Coordonnées en projection : RGF93CC48
©2022 Direction Générale des Finances
Publiques



DIRECTION GÉNÉRALE DES FINANCES PUBLIQUES

EXTRAIT DU PLAN CADASTRAL

Le plan visualisé sur cet extrait est géré
par le centre des impôts foncier suivant :
ROMORANTIN-LANTHENAY
Pôle de Topographie et de Gestion
Cadastrale 10, rue Louis Bodin 41026
41026 BLOIS CEDEX
tél. 02.54.55.71.51 -fax
sdif41@dgfip.finances.gouv.fr

Cet extrait de plan vous est délivré par :

cadastre.gouv.fr

 Surface à défricher
 Surface maintenue
en l'état

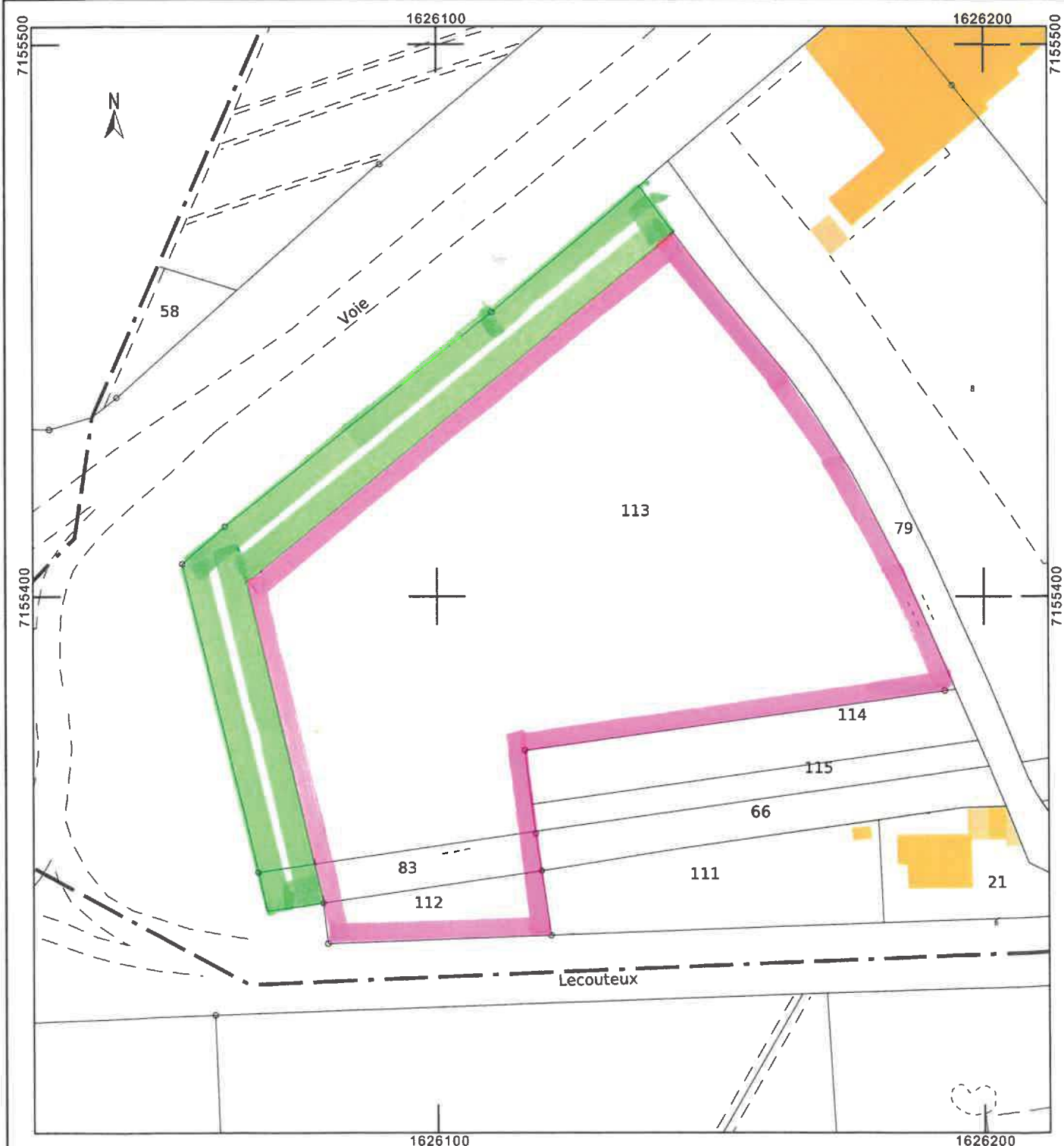

RELEVÉ DE PROPRIÉTÉ

Année de m.a.j 2022
Département : Loir-et-Cher (41) Commune : Lamotte-Beuvron (041106)

Número communal + 8

Propriétaire(s)

propriétaire PBBSGD

COMMUNE DE LAMOTTE BEUVRON
MAIRIE, 41 avenue DE L HOTEL DE VILLE 41600 LAMOTTE BEUVRON

Propriété(s) non bâtie(s)

DESIGNATION DES PROPRIETES				EVALUATION					Exonération				
Qrt. sect.	N° de plan	N° voirie	nature et nom de la voie ou lieu-dit	surf	contenance Ha a Ca	ref pdl-lot	série tarif	gr/ ss/grp	nature clut spé	classe	revenu cadas	coll	année retour
AR	113		ST MAURICE SUD		96 57		A	B					
Com	r exo	0 €	r exo	0 €									
	Dep		Reg										
	r imp	0 €	r imp	0 €	Surface totale	96 57	Revenu cadastral				0 €		

RELEVÉ DE PROPRIÉTÉ

Année de m.a.j 2022

Département : Loir-et-Cher (41) Commune : Lamotte-Beuvron (041106)

Numéro communal + 8

Propriétaire(s)

propriétaire PBBSGD

COMMUNE DE LAMOTTE BEUVRON
MAIRIE, 41 avenue DE L HOTEL DE VILLE 41600 LAMOTTE BEUVRON

Propriété(s) non bâtie(s)

DESIGNATION DES PROPRIETES					EVALUATION					Exonération			
Qrt.	sect.	N° de plan	N° voirie	nature et nom de la voie ou lieu-dit	surf	contenance Ha a Ca	ref pdl-lot	série tarif	nature cult spé	classe	revenu cadas	coll	année retour
AR	83			ST MAURICE SUD		3 88		A	L	1	0.02		
	r exo		0 €	r exo									
	Dep												
Com	r imp		0 €	r imp									
					Surface totale	3 88			Revenu cadastral		0.02 €		

RELEVÉ DE PROPRIÉTÉ

Année de m.a.j 2022
Département : Loir-et-Cher (41) Commune : Lamotte-Beuvron (041106)

Numéro communal + 8

Propriétaire(s)

propriétaire PBBSGD

COMMUNE DE LAMOTTE BEUVRON
MAIRIE, 41 avenue DE L HOTEL DE VILLE 41600 LAMOTTE BEUVRON

Propriété(s) non bâtie(s)

DESIGNATION DES PROPRIETES					EVALUATION					Exonération				
Qrt.	sect.	N° de plan	N° voirie	nature et nom de la voie ou lieu-dit	surf	contenance Ha a Ca	ref pdl-tot	série tarif	gr/ ss/grp	nature clut spé	classe	revenu cadas	coll	année retour
	AR	112	0006	RUE LECOUTEUX		3 88		A	J		2	1.83	C	GC
													TS	
Com		r exo	0.37 €	r exo	0 €							0 €		
r imp		1.46 €	Dep	r imp	0 €	Reg	r imp	0 €				0 €		
					Surface totale	3 88	Revenu cadastral					1.83 €		



Lamotte-Beuvron

Conseil municipal du 13 mars 2023

DL_20

Envoyé en préfecture le 22/03/2023

Reçu en préfecture le 22/03/2023

Affiché le

ID : 041-214101065-20230313-DL_2023_02_37-DE

EXTRAIT DU REGISTRE DES DÉLIBÉRATIONS DU CONSEIL MUNICIPAL

Séance du 13 mars 2023

2023/02/37

OBJET :

Défrichement de terrain

Nombre de Conseillers :

En exercice 27

Présents 24

Votants 26

Le Maire informe que, conformément à l'article R 421-1 du Code de la Justice Administrative, la présente délibération peut faire l'objet d'un recours pour excès de pouvoir devant le Tribunal Administratif dans un délai de 2 mois à compter de sa notification, sa réception par le Représentant de l'Etat et sa publication.

Certifié exécutoire

Transmis en Préfecture de
Loir-et-Cher

Le : **22 MARS 2023**

Publié ou Notifié

Le : **22 MARS 2023**

Le Conseil municipal de la commune de LAMOTTE-BEUVRON, dûment convoqué le 7 mars 2023, s'est réuni en session ordinaire le 13 mars 2023 à 19h à la Mairie, sous la présidence de Monsieur Pascal BIOULAC, Maire.

PRÉSENTS : Mmes ARNEFAUX de GOURNAY, BEAUFRÈRE, CORRET, COUTANT, DASSE, GILLET, ROUX, SIMON, YAKHLEF, MM. BELLAN, BERTEAULT, BIOULAC, BOUCAULT, CARNOY, DESAINTELOUP, DUFRINE, DUPONT, FUENTES, GBEPON, LANCEL, SENÉ (arrivé à 19h15), TARQUIS, VENTEJOU, VUILLEMEY,

lesquels forment la majorité des membres en exercice et peuvent délibérer valablement en exécution de l'article L. 2121-17 du Code Général des Collectivités Territoriales.

ABSENTS REPRÉSENTÉS :

Mme RYCHTER par Mme ARNEFAUX de GOURNAY,
Mme SAGET par Mme CORRET,

ABSENT(S) :

Mme HALOIN

Le Président ayant ouvert la séance et fait l'appel nominal, il a été procédé, en conformité avec l'article L. 2121-15 du Code Général des Collectivités Territoriales, à l'élection d'un secrétaire pris au sein du Conseil.

Monsieur Emmanuel VENTEJOU est désigné pour remplir cette fonction.

Vu le Code forestier et notamment son article L341-1 et L341-3,

Considérant le souhait de la commune de valoriser les parcelles boisées AR 83, AR 112 et AR 113 d'une superficie totale de 10 433 m² dont elle est propriétaire, situées à l'entrée Ouest de la ville,

Considérant le classement des parcelles AR 83 et AR 113 en zone 1AU1 « zone à urbaniser à court ou moyen terme à vocation d'activités artisanales, commerciales, hôtelières » et la parcelle AR 112 en zone naturelle,

Considérant que tout défrichement nécessite l'obtention d'une autorisation préalable de l'Etat, il convient de déposer un dossier de demande de défrichement pour une superficie de 8 841 m².

Considérant l'avis favorable de la Commission « Urbanisme »,

Sur proposition de Monsieur le Maire, le Conseil municipal, après en avoir délibéré par 24 voix pour et 2 abstentions, autorise Monsieur le Maire à déposer un dossier de demande de défrichement des parcelles AR 83, 112 et 113.

Pour extrait conforme à la séance du Conseil municipal du 13 mars 2023,

Lamotte-Beuvron, le 17 mars 2023



Pascal BIOULAC
Maire,

Département :
LOIR ET CHER

Commune :
LAMOTTE BEUVRON

Section : AR
Feuille : 000 AR 01

Échelle d'origine : 1/1000
Échelle d'édition : 1/1000

Date d'édition : 21/02/2023
(fuseau horaire de Paris)

Coordonnées en projection : RGF93CC48
©2022 Direction Générale des Finances
Publiques

DIRECTION GÉNÉRALE DES FINANCES PUBLIQUES

EXTRAIT DU PLAN CADASTRAL

Parcelle 000 AR 083 : 388 m²
Parcelle 000 AR 112 : 388 m²
Parcelle 000 AR 113 : 9 657 m²

Envoyé en préfecture le 22/03/2023

Reçu en préfecture le 22/03/2023

Affiché le

ID : 041-214101065-20230313-DL_2023_02_37-DE

Pôle de Topographie et de Gestion
Cadastrale 10, rue Louis Bodin 41026
41026 BLOIS CEDEX
tél. 02.54.55.71.51 - fax
sdif41@dgif.finances.gouv.fr

Cet extrait de plan vous est délivré par :

cadastre.gouv.fr

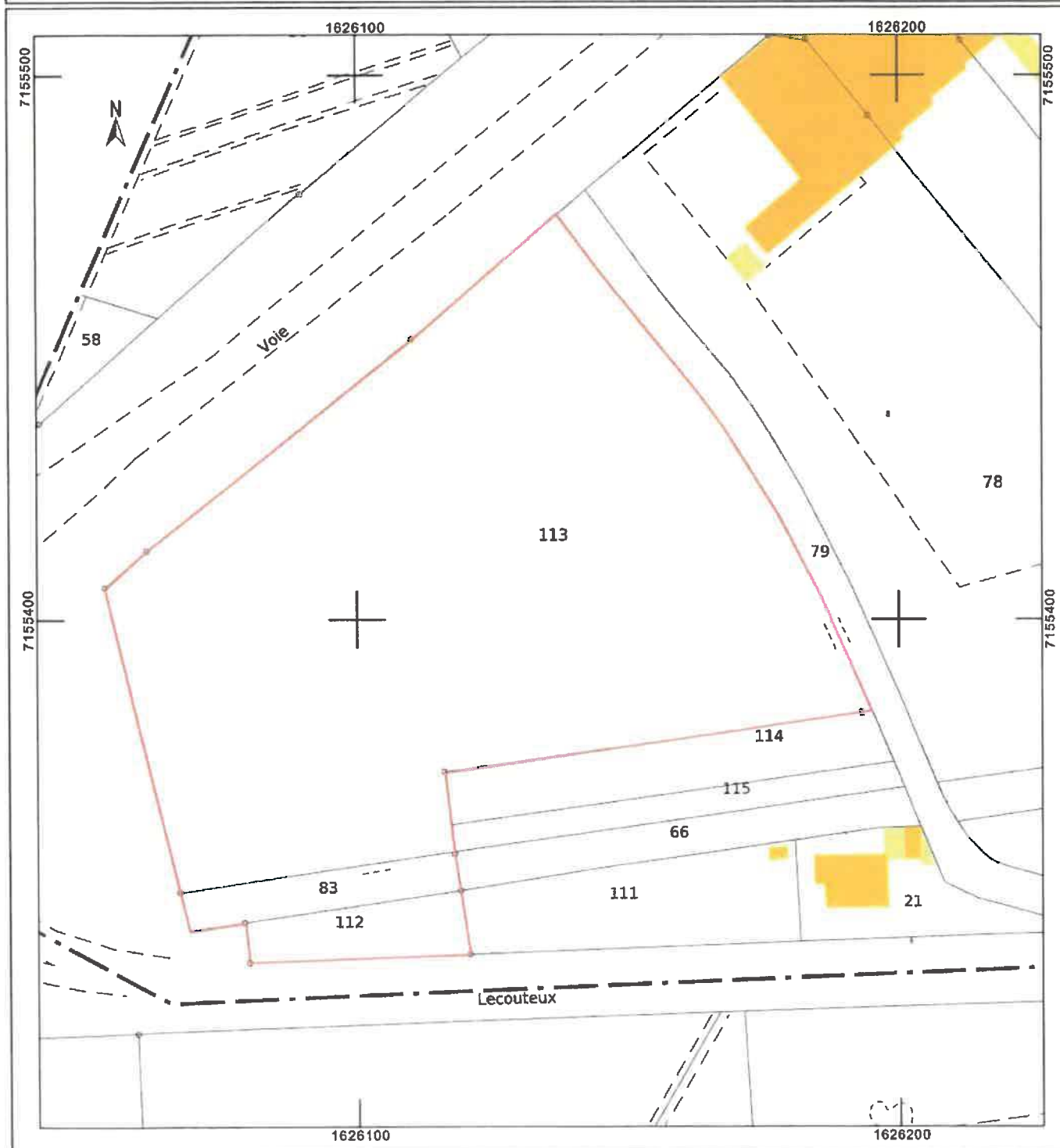

Envoyé en préfecture le 22/03/2023

Reçu en préfecture le 22/03/2023

Affiché le

ID : 041-214101065-20230313-DL_2023_02_37-DE

Département :
LOIR ET CHER

Commune :
LAMOTTE BEUVRON

Section : AR
Feuille : 000 AR 01

Échelle d'origine : 1/1000
Échelle d'édition : 1/1000

Date d'édition : 21/02/2023
(fuseau horaire de Paris)

Coordonnées en projection : RGF93CC48
©2022 Direction Générale des Finances
Publiques

DIRECTION GÉNÉRALE DES FINANCES PUBLIQUES

EXTRAIT DU PLAN CADASTRAL

Parcelle 000 AR 083 : 388 m²
Parcelle 000 AR 112 : 388 m²
Parcelle 000 AR 113 : 9 657 m²

Envoyé en préfecture le 22/03/2023

Reçu en préfecture le 22/03/2023

Affiché le

ID : 041-214101065-20230313-DL_2023_02_37-DE

Cadastrale 10, rue Louis Bodin 41026
41026 BLOIS CEDEX
tél. 02.54.55.71.51 -fax
sdif41@dgfip.finances.gouv.fr

Cet extrait de plan vous est délivré par :

cadastre.gouv.fr

