

Maître d'Ouvrage



3 rue de la Mairie  
45200 AMILLY

Assistant Maître d'Ouvrage



3 impasse de la Devinière  
37170 CHAMBRAY-LES-TOURS

---

## CONSTRUCTION D'UNE MAISON DE SANTE PLURIDISCIPLINAIRE

Avenue du Docteur Schweitzer  
45200 AMILLY

---

### DEMANDE DE PERMIS DE CONSTRUIRE

CERFA 14734\*04 - ANNEXE

Annexe 3- Plan de situation

Annexe 4 - Photographies de l'environnement proche et lointain

Annexe 6 - Plan des abords du projet

JUILLET 2024

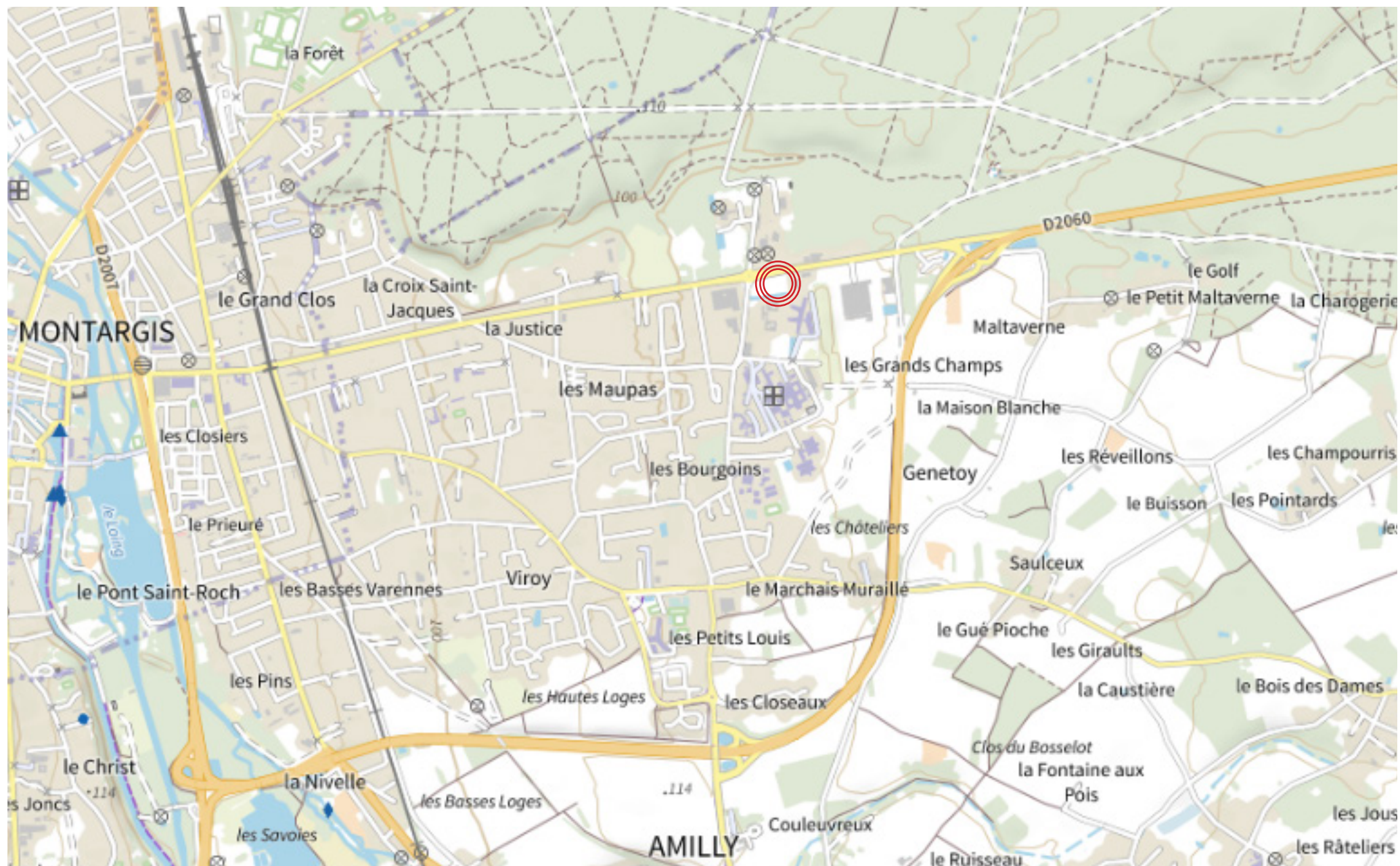

### ANNEXE 3

Plan de situation - Echelle 1 : 25 000





1- Vue depuis la rue du Docteur Schweitzer



2- Vue depuis la rue du Docteur Schweitzer





3- Vue depuis la rue du Docteur Schweitzer



4- Vue depuis la rue du Docteur Schweitzer



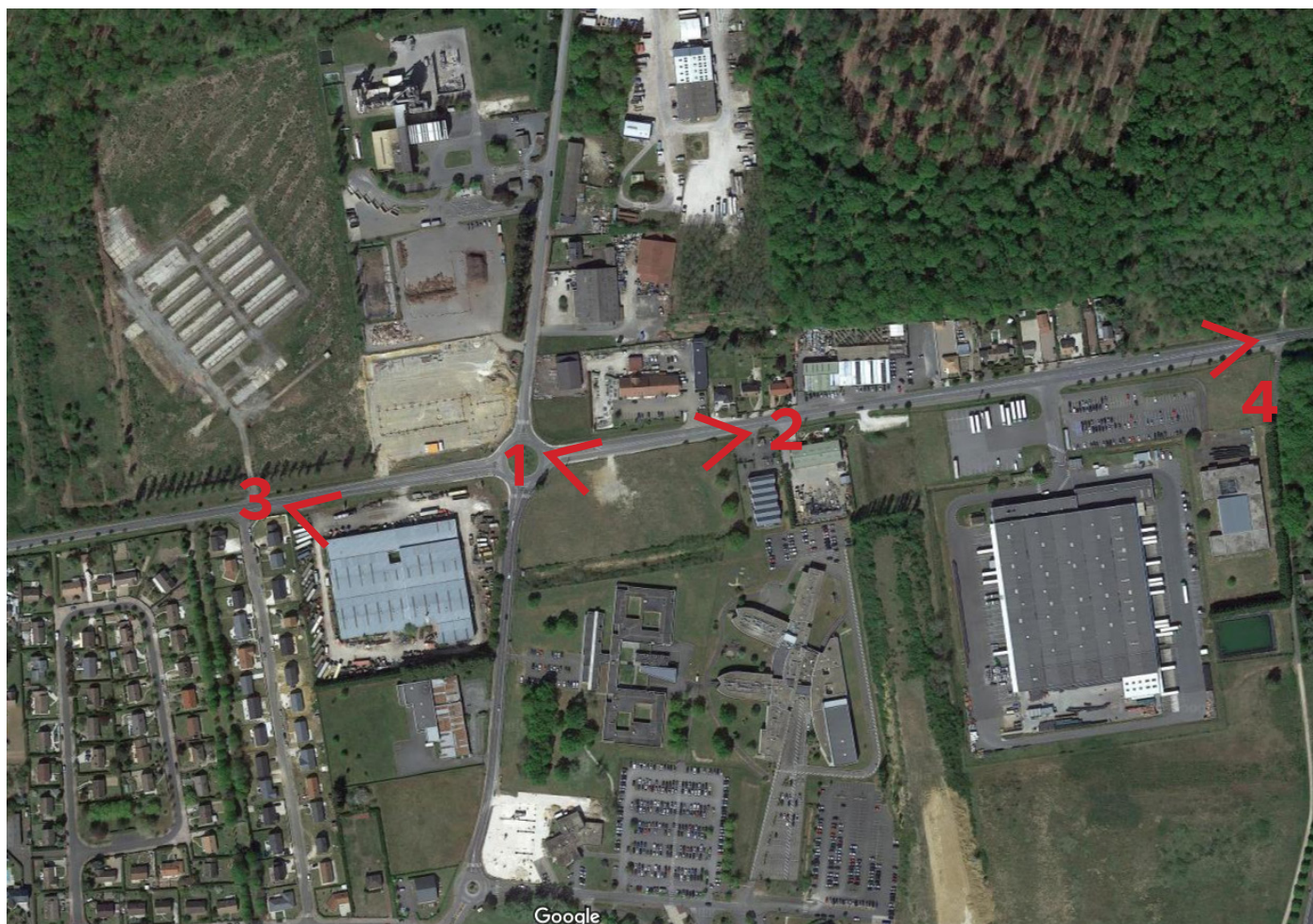

Plan de repérage des photographies





**ANNEXE 6**

Plan des abords du projet - Echelle 1 : 2 000