

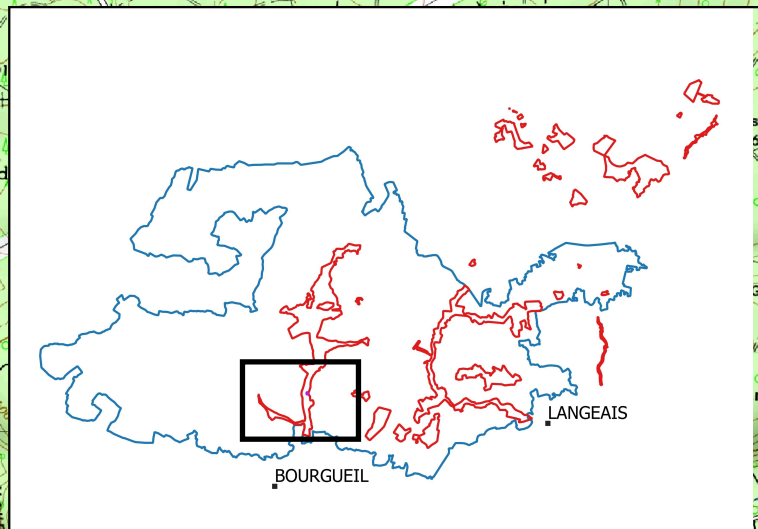



Plan de situation du projet (1/25 000) par rapport aux sites Natura 2000 concernés



Légende de la carte

-  Zone de défrichement
-  Site Natura 2000 : ZSC Complexe du Changeon et de la Roumer
-  Site Natura 2000 : ZPS Lac de Rillé et forêts voisines d'Anjou et de Touraine

0 250 500 m



L'Europe c'est ici.
L'Europe c'est maintenant.



Cette opération est cofinancée par l'Union européenne.
L'Europe investit dans les zones rurales.

