

Annexe 3 : Localisation du projet

Commune		Champigny en Beauce (41)
Adresse		Villegrimont
Cadastre		ZC 8
Coordonnées (Lambert 93)	X (m)	568 870
	Y (m)	6 738 497
	Z (m)	124,6

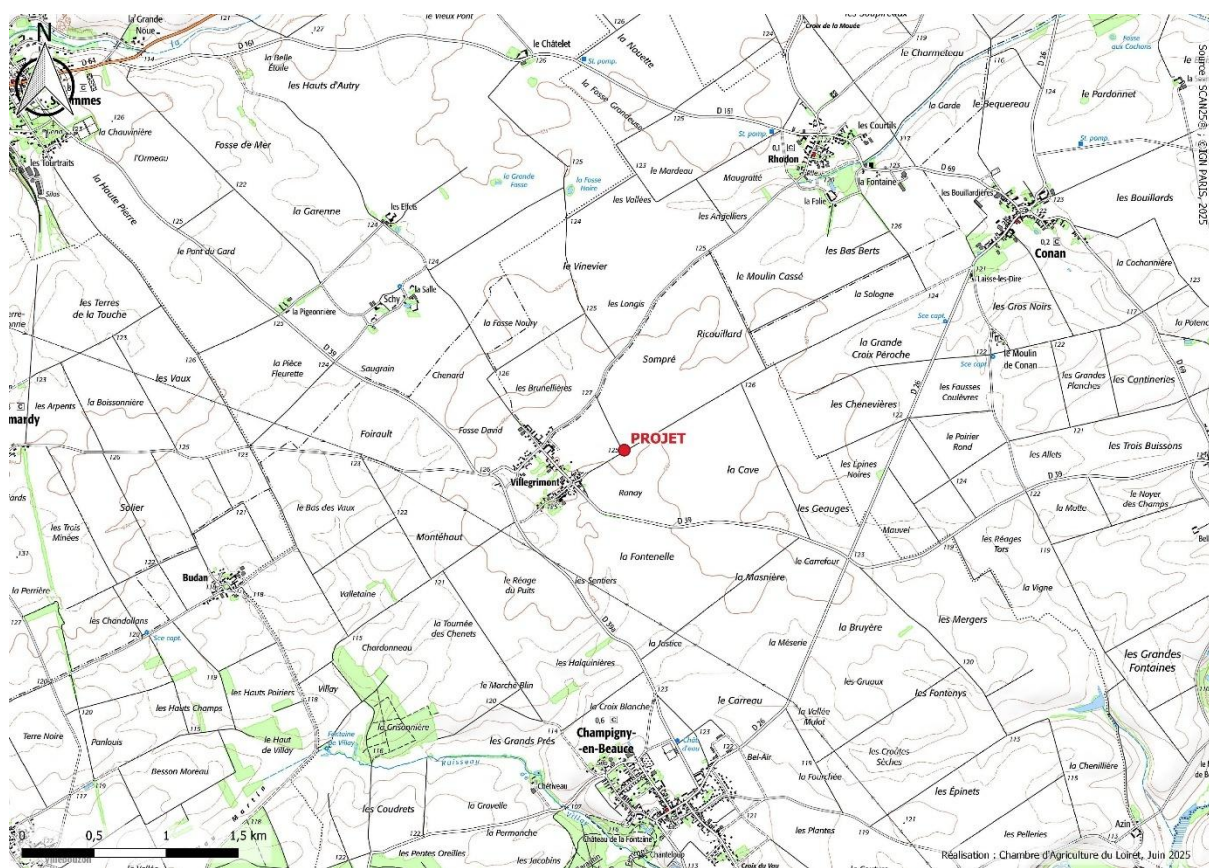

Annexe 4 : Photographies de la zone d'implantation



Annexe 5 : Coupe techniques

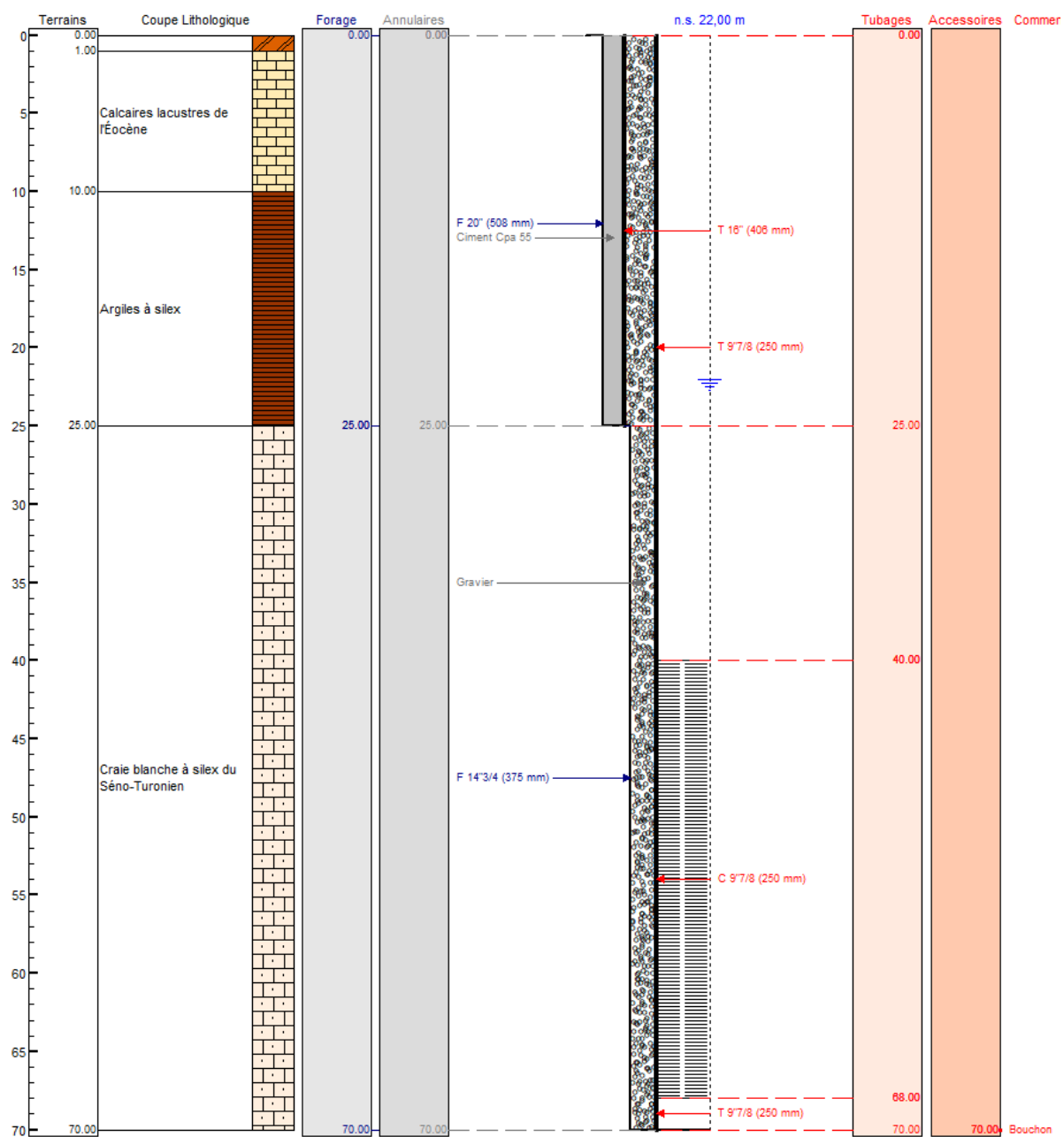

Annexe 6 : Abords du projet

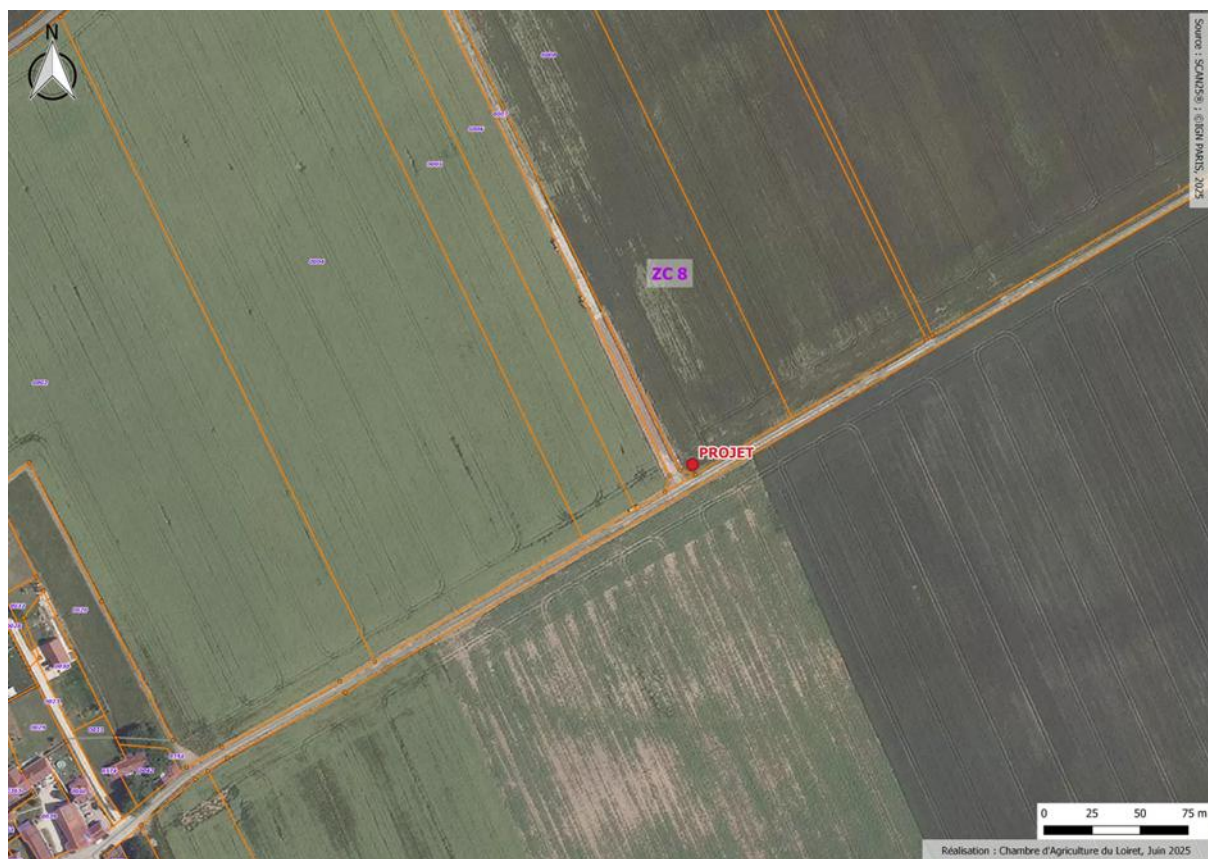

Le projet sont situés dans un environnement rural sur des parcelles cultivées.

Son implantation respecte les distances réglementaires conformément à l'article 4 de l'arrêté du 11 septembre 2003.

Annexe 7 : Natura 2000

D'après l'Inventaire National du Patrimoine Naturel du Museum d'Histoires Naturelles, le projet se situe en dehors de toute zone Natura 2000. Dans un rayon de 20 km autour du projet, on recense les zones Natura 2000 suivantes :

- Directive Habitats :
 - Vallée de la Cisse en amont de Saint-Lubin (FR2400562) à 4,4 km à l'est
 - Vallée de la Loire de Mosnes à Tavers (FR2400565) à 16 km au Sud-est
- Directive Oiseaux :
 - Petite Beauce (FR2410010) : inclus
 - Vallée de la Loire du Loir-et-Cher (FR2410001) à 16 km au Sud-est

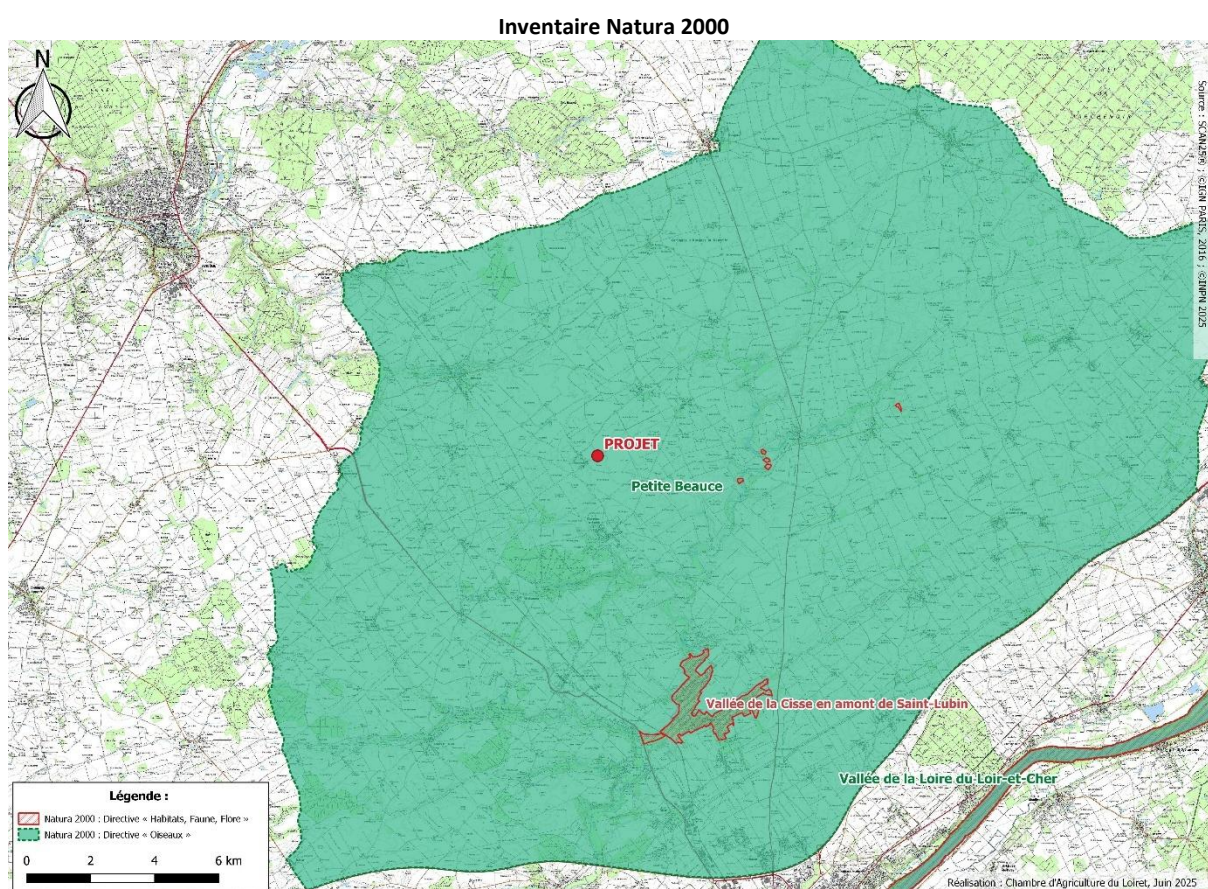

Compte tenu de la distance et de l'environnement du projet, la création du forage n'aura pas d'incidence sur les zones naturelles et sur les espèces qui ont justifié son classement.